

LEI Nº 821/2019

Dispõe sobre as Diretrizes Orçamentárias para Elaboração da Lei Orçamentária para o Exercício Financeiro de 2020, e dá outras providências.

A PREFEITA MUNICIPAL DE DESTERRO DO MELO.

Faço saber que o Povo de Desterro do Melo, por seus representantes legais, aprovou, e eu, PrefeitaMunicipal, em seu nome, sanciono e promulgo a seguinte Lei:

CAPÍTULO I

DAS DISPOSIÇÕES PRELIMINARES

Art. 1º Em cumprimento às disposições da Constituição Federal, Constituição Estadual, da Lei Orgânica Municipal e da Lei Complementar nº 101, de 4 de maio de 2000, ficam estabelecidas as diretrizes orçamentárias do Município de Desterro do Melo para o exercício de 2020, compreendendo:

- I – as disposições sobre prioridades e metas da Administração Pública Municipal;
- II – a estrutura do orçamento municipal;
- III – a elaboração, alteração e execução orçamentária;
- IV – as despesas de pessoal e encargos sociais;
- V – as condições para concessão de recursos públicos;
- VI – as alterações na legislação tributária;
- VII – as disposições sobre a dívida pública municipal; e
- VIII – as disposições finais.

Parágrafo único: Integram esta Lei, os seguintes Anexos:

I – Anexos de metas fiscais elaborados em conformidade com os §§1º e 2º do art. 4º, da Lei Complementar nº 101, de 2000;

II – Anexos de riscos e eventos fiscais elaborados em conformidade com o §3º do art. 4º, da Lei Complementar nº 101, de 2000.

CAPÍTULO II

DAS PRIORIDADES E METAS DA ADMINISTRAÇÃO PÚBLICA MUNICIPAL

Art. 2º As prioridades e metas da Administração Pública Municipal para o exercício de 2020, atendidas as despesas que constituem obrigação constitucional ou legal do Município e as de funcionamento dos órgãos e entidades municipais, foram estabelecidas no Anexo da Lei Municipal nº782, de 28 de dezembro de 2017, que “Dispõe sobre o Plano Plurianual para o período de 2018-2021”.

Parágrafo único: O Orçamento Anual será elaborado em consonância com as prioridades e metas estabelecidas na forma do *caput* deste artigo e deverão estar adequadas ao Plano Plurianual – PPA 2018-2021.

CAPÍTULO III

DA ESTRUTURA DO ORÇAMENTO MUNICIPAL

Art. 3º O Orçamento para o exercício financeiro de 2020 abrangerá os Poderes Legislativo e Executivo, seus fundos, órgãos e entidades da Administração Direta e Indireta e será elaborado levando-se em conta à estrutura organizacional do Município e suas possíveis alterações.

Art. 4º A proposta orçamentária do Município evidenciará as receitas por rubricas e suas respectivas despesas, por função, subfunção, programa, projetos, atividades e operações especiais de cada unidade gestora e conterá:

- I – mensagem encaminhando o projeto de lei;
- II – texto da lei;
- III – demonstrativo da receita e despesa, segundo as categorias econômicas;
- IV – sumário geral da receita por fontes e da despesa por funções de governo;
- V – quadro das dotações por órgãos de governo e administração;
- VI – demonstrativo da despesa por órgãos e funções;
- VII – programa de trabalho através da funcional programática; e
- VIII – demonstrativo da despesa segundo sua natureza.

Art. 5º. Para efeito desta Lei entende-se por:

I – Programa - o instrumento de organização da ação governamental visando à concretização dos objetivos pretendidos, sendo mensurado por indicadores estabelecidos no Plano Plurianual;

II – Atividade - um instrumento de programação para alcançar o objetivo de um programa, envolvendo um conjunto de operações que se realizam de modo contínuo e permanente, das quais resulta um produto necessário à manutenção da ação de governo;

III – Projeto - um instrumento de programação para alcançar o objetivo de um programa, envolvendo um conjunto de operações limitadas no tempo, das quais resulta um produto que concorre para a expansão ou aperfeiçoamento da ação de governo; e

IV –Operação especial - as despesas que não contribuem para manutenção, expansão ou aperfeiçoamento das ações de governo, das quais não resulta um produto e não gera contraprestação direta sob a forma de bens ou serviços.

Parágrafo único: As categorias de programação de que trata esta Lei serão identificadas no Projeto de Lei Orçamentária de 2020 e na respectiva Lei, bem como nos créditos adicionais, por programas e respectivos projetos, atividades ou operações especiais.

CAPÍTULO IV

DA ELABORAÇÃO, ALTERAÇÃO E EXECUÇÃO DO ORÇAMENTO MUNICIPAL

Art. 6º. A proposta orçamentária do Município, relativa ao exercício financeiro de 2020, deverá ser elaborada em conformidade com os diversos princípios, além dos contábeis geralmente aceitos, o de igualdade, prioridade de investimentos nas áreas sociais, austeridade na gestão dos recursos públicos, modernização na ação governamental, transparência na elaboração e execução do orçamento.

Art. 7º. O Poder Legislativo elaborará seu detalhamento de despesas para o exercício financeiro de 2020, observadas as determinações contidas nesta Lei e no art. 29-A da Constituição Federal, devendo encaminhá-lo ao Poder Executivo até 30 (trinta) dias antes do prazo de remessa da proposta orçamentária a Câmara Municipal.

Parágrafo único: Atendido o disposto no art. 29-A da Constituição da República, o repasse ao Poder Legislativo Municipal, no exercício de 2020 será de 7% (sete por cento) do somatório da receita tributária e das transferências previstas no § 5º do art. 153 e nos artigos 158 e 159 da Constituição da República, efetivamente realizado no exercício de 2019, cujo montante deverá ser consignado por estimativa na Lei Orçamentária de 2020.

Art. 8º. As emendas ao projeto de lei orçamentária devem obedecer ao disposto no art. 166, §3º, da Constituição da República e na alínea “b” do inciso III do art. 160 da Constituição do Estado de Minas Gerais e não poderão indicar recursos provenientes de anulação das seguintes despesas:

- I – dotações com recursos vinculados;
- II – dotações referentes à contrapartida;
- III – dotações referentes a obras em andamento; e
- IV – dotações referentes a precatórios e sentenças judiciais.

Art.9º. A Lei orçamentária poderá conter autorização para os Poderes Executivo e Legislativo Municipais procederem a abertura de créditos adicionais suplementares até determinado limite, em valor percentual, sobre os respectivos orçamentos e dependerá da existência de recursos disponíveis, visando:

- I – criar, quando for o caso, natureza de despesa em categoria de programação já existente;
- II – movimentar, internamente, o Orçamento quando as dotações existentes se mostrarem insuficientes para a realização de determinadas despesas; e
- III – incorporar valores que excedam às previsões constantes da Lei Orçamentária de 2020.

Art.10. O Poder Executivo poderá, mediante autorização legislativa, transpor, remanejar, transferir ou utilizar, total ou parcialmente, as dotações orçamentárias aprovadas na Lei Orçamentária de 2020 e em créditos adicionais, em decorrência da extinção, transformação, transferência, incorporação ou desmembramento de órgãos e entidades, bem como de alterações de suas competências ou atribuições, mantida a estrutura programática, expressa por categoria de programação, conforme definida no parágrafo único do artigo 5º desta Lei.

§ 1º As categorias de programação, aprovadas na lei orçamentária de 2020 e em seus créditos adicionais, poderão ser modificadas, por meio de decreto, para atender às necessidades de execução, desde que verificada a inviabilidade técnica, operacional ou econômica da execução do crédito, criando, quando necessário, novas naturezas de despesa.

§ 2º As modificações a que se refere este artigo também poderão ocorrer quando da abertura de créditos suplementares autorizados na lei

orçamentária, os quais deverão ser abertos mediante decreto do Poder Executivo.

Art. 11. O Governo Municipal destinará, no mínimo, 25% (vinte e cinco por cento) de sua receita resultante de impostos e das transferências federais e estaduais de impostos, na manutenção e desenvolvimento do ensino, como estabelece o artigo 212 da Constituição da República e Lei Federal nº 11.494, de 20 de junho de 2007.

Parágrafo único: O Município aplicará parte dos recursos a que se refere o *caput* deste artigo, na manutenção e desenvolvimento da educação básica e à remuneração condigna dos trabalhadores da educação, respeitadas as disposições estabelecidas no artigo 60 do Ato das Disposições Constitucionais Transitórias (ADCT).

Art. 12. A proposta orçamentária consignará previsão de recursos para financiamento das ações e serviços públicos de saúde no ano de 2020, no mínimo, de 15% (quinze por cento) do produto da arrecadação dos impostos a que se refere o artigo 156 e dos recursos de que tratam os artigos 158 e 159, I, b e § 3º, da Constituição da República.

Parágrafo único: Para efeito desta Lei, entendem-se como eventos e riscos fiscais imprevistos e imprevisíveis, entre outros, as despesas necessárias ao funcionamento e manutenção dos serviços públicos e da estrutura da Administração Municipal, não orçadas ou orçadas a menor, as decorrentes de criação, expansão ou aperfeiçoamento de ações governamentais às necessidades do Poder Público.

Art. 13. O Orçamento de 2020 deverá conter Reserva de Contingência, limitada a 2% (dois por cento) da receita corrente líquida prevista, destinada a atender os passivos contingentes, os riscos e eventos fiscais, dentre outros imprevistos e imprevisíveis.

Art.14. Considera-se despesa irrelevante para fins do disposto no §3º do art.16 da Lei Complementar nº 101, de 2000, a despesa cujo valor não ultrapasse os limites estabelecidos nos incisos I e II do art. 24, da Lei nº 8.666, de 21 de junho de 1993, alterado pelo Decreto Federal nº. 9.412, de 18 de junho de 2018.

Art. 15. Até 30 (trinta) dias após a aprovação e publicação da Lei Orçamentária de 2020, o Poder Executivo estabelecerá a programação

financeira e o cronograma de execução mensal de desembolso, bem como as metas bimestrais de arrecadação.

Parágrafo único: O cronograma anual de desembolso mensal do Poder Legislativo terá como referencial o repasse previsto no artigo 168 da Constituição da República, na forma de duodécimos, respeitado o limite constitucional, o prazo mensal e a proporção fixada na Lei Orçamentária de 2020, em observância as regras dispostas no artigo 29-A da Constituição da República.

Art. 16. Se verificado, ao final de um bimestre, que a realização da receita não será suficiente para garantir o equilíbrio das contas públicas, os Poderes Executivo e Legislativo procederão à respectiva limitação de empenho e de movimentação financeira, podendo definir percentuais específicos, para o conjunto de projetos, atividades e operações especiais, calculado de forma proporcional à participação dos Poderes no total das dotações iniciais constantes da Lei Orçamentária de 2020.

§1º. Excluem do *caput* deste artigo às despesas que constituem obrigação constitucional e legal de execução e as despesas destinadas ao pagamento dos serviços da dívida.

§2º. Na hipótese de ocorrência do disposto no *caput* deste artigo o Poder Executivo comunicará ao Poder Legislativo o montante que lhe caberá tornar indisponível para empenho e para movimentação financeira.

§3º. Para efeito de aplicação deste artigo serão considerados, preferencialmente, os recursos orçamentários destinados às despesas de capital e às despesas correntes que não são afetadas a serviços básicos.

§4º. No caso de restabelecimento da receita prevista, ainda que parcial, a recomposição das dotações cujos empenhos foram limitados dar-se-á de forma proporcional às reduções efetivadas.

Art. 17. A Lei Orçamentária de 2020 somente incluirá dotações para o pagamento de precatórios ou requisições de pequeno valor cujos processos contenham certidão de trânsito em julgado da decisão exequenda e pelo menos um dos seguintes documentos:

- I – Certidão de trânsito em julgado dos embargos à execução;
- II – Certidão de que não tenham sido opostos embargos ou qualquer impugnação aos respectivos cálculos.

§1º A inclusão de dotações na lei orçamentária de 2020 destinadas ao pagamento de precatórios parcelados, tendo em vista o disposto no art. 97 do

Ato das Disposições Constitucionais Transitórias – ADCT, acrescido da modulação decorrente da declaração parcial da inconstitucionalidade da emenda nº 62/2009 nos autos das ações diretas de inconstitucionalidade de nº 4.357 e 4.425 em tramitação no Supremo Tribunal Federal e pelo disposto no art. 94/2016, observados, ainda, os seguintes critérios:

I – os créditos individualizados por beneficiário, cujo valor seja superior ao fixado em lei municipal como requisição de pequeno valor serão objeto de pagamento como precatório;

II – será incluída a parcela a ser paga em 2020, decorrente do valor parcelado dos precatórios no *caput* deste artigo;

§ 2º A Prefeitura Municipal realizará pagamento de precatórios, excluídas as requisições de pequeno valor na forma e prazo estabelecidos pelo artigo 97 do ADCT, observadas as normas específicas expedidas pelo Poder Judiciário.

§ 3º A Procuradoria Jurídica comunicará ao órgão central de contabilidade, no prazo máximo de quinze dias úteis, contado do recebimento da relação dos débitos, eventuais divergências verificadas entre a relação e os processos que originaram os precatórios recebidos, bem como complementação de informações faltantes.

§ 4º As dotações orçamentárias destinadas ao pagamento de débitos oriundos de decisões judiciais transitadas em julgado, aprovadas na lei orçamentária anual e em créditos adicionais, incluídas as relativas a benefícios previdenciários de pequeno valor, deverão ser integralmente previstas como despesas em favor dos Tribunais que proferirem as decisões exequendas, ressalvadas as hipóteses de causas processadas pela justiça comum estadual.

§ 5º Para fins de acompanhamento, controle e centralização, os órgãos e entidades da Administração Pública Municipal direta submeterão os processos referentes ao pagamento de precatórios e as requisições de pequeno valor à apreciação de Assessoria Jurídica Municipal ou órgão similar, pelo prazo de até 30 (trinta) dias, antes do atendimento da requisição judicial, observadas as normas e orientações baixadas por aquela unidade.

Art. 18. A destinação de recursos para novos projetos somente será permitida depois de adequadamente atendidos os projetos em andamento e as despesas de conservação do patrimônio, salvos os projetos programados com recursos de convênios e operações de crédito.

CAPÍTULO V

DAS DESPESAS COM PESSOAL E ENCARGOS SOCIAIS

Art. 19. Para efeito do disposto nos artigos 37, V e X e 169, §1º, inc. II, da Constituição da República, bem como a Lei Complementar nº 101, de 2000, fica estabelecido que a Administração Direta, Indireta e o Poder Legislativo,

poderão criar e/ou transformar e/ou extinguir cargos, empregos e funções, alterar a estrutura de carreira, realizar concurso público, processo seletivo simplificado, conceder qualquer vantagem, corrigir, reajustar, aumentar ou revisar a remuneração dos servidores públicos municipais e admitir pessoal, mediante lei de contratação temporária, e havendo prévia dotação orçamentária suficiente para atendimento da respectiva despesa, em observância aos limites constitucionais e legais.

Parágrafo único. Os recursos para as despesas decorrentes dos atos dispostos no *caput* deste artigo deverão estar previstos no Orçamento de 2020 ou acrescidos por créditos adicionais.

Art.20. A despesa total com pessoal dos Poderes Executivo e Legislativo, respectivamente, não excederá os limites de 54% (cinquenta e quatro por cento) e 6% (seis por cento) da Receita Corrente Líquida, observado o limite prudencial previsto no parágrafo único do artigo 22, da Lei Complementar nº. 101/2000.

Art. 21. No exercício financeiro de 2020 a realização de hora extra, quando a despesa com pessoal houver excedido o limite disposto no parágrafo único do art. 22 da Lei Complementar nº 101, de 2000, somente poderá ocorrer para os casos de atendimento a serviços públicos inadiáveis e emergenciais, devidamente justificado pela autoridade competente.

Art. 22. Serão considerados contratos de terceirização de mão-de-obra, para efeito do disposto no § 1º do art.18 da Lei Complementar nº 101, de 2000, as despesas provenientes de contratação de pessoal para substituição de servidores pertencentes a categorias funcionais abrangidas por planos de cargos do quadro de pessoal de órgão ou entidade, desde que haja vacância dos cargos a serem substituídos, sendo tais despesas contabilizadas como Outras Despesas de Pessoal.

Artigo 23. No exercício de 2020, observado o disposto no artigo 169 da Constituição Federal, somente poderão ser admitidos servidores:

I – se existirem cargos vagos a preencher, decorrente de licença ou férias de servidor;

II – se existirem cargos vagos a preencher, considerados os cargos transformados;

III – a nomeação de servidores para cargos vagos decorrente de concurso público realizado pelo Município, nos termos da Constituição da República;

V – em casos de necessidade de contratação temporária por excepcional interesse público, para os casos previstos na lei municipal de contratação temporária;

V – se houver prévia dotação orçamentária suficiente para o atendimento da despesa.

CAPÍTULO VI

DAS DISPOSIÇÕES SOBRE A LIMITAÇÃO ORÇAMENTÁRIA E FINANCEIRA

Art. 24. Os Poderes do Município de Desterro do Melo deverão elaborar e publicar por ato próprio, até 30 (trinta) dias após a publicação da Lei Orçamentária de 2020, cronograma anual de desembolso mensal, por órgão, nos termos do artigo 8º, da Lei Complementar nº 101, de 2000, com vistas ao cumprimento da meta de resultado primário estabelecida nesta Lei.

Parágrafo único: Os projetos de lei que impliquem em diminuição de receita ou aumento de despesa do Município no exercício de 2020 deverão estar acompanhados de demonstrativos que discriminem o montante estimado da diminuição da receita ou do aumento da despesa, para cada um dos exercícios compreendidos no período de 2018 a 2020, demonstrando a memória de cálculo respectiva.

Art. 25. Se for necessário efetuar a limitação de empenho e movimentação financeira de que trata o artigo 9º da Lei Complementar nº 101, de 2000, o Poder Executivo apurará o montante da limitação e informará a cada um dos órgãos referidos no artigo 20 daquela Lei Complementar o montante que lhe caberá limitar, segundo o disposto neste artigo.

Art. 26. O montante da limitação a ser procedida por cada órgão referido no caput será estabelecido de forma proporcional à participação de cada um na base contingencial total.

§ 1º A base contingencial corresponde ao total das dotações classificadas como despesas primárias aprovadas na Lei Orçamentária de 2020, excluídas:

I – as despesas que constituem obrigação constitucional ou legal do Município de Desterro do Melo;

II – as demais despesas ressalvadas da limitação de empenho, conforme o artigo 9º, § 2º, da Lei Complementar nº 101, de 2000;

III – as dotações referentes às atividades do Poder Legislativo do Município de Desterro do Melo constantes da proposta orçamentária.

§ 2º As exclusões de que tratam os incisos II e III do § 1º deste artigo aplicam-se apenas no caso em que a estimativa atualizada da receita seja igual ou superior àquela estimada na proposta orçamentária.

§ 3º Na hipótese da ocorrência do disposto no *caput*, o Poder Executivo informará ao Poder Legislativo do Município de Desterro do Melo, até o vigésimo terceiro dia do mês subsequente ao final do bimestre, especificando os parâmetros adotados e as estimativas de receitas e despesas, o montante que caberá a cada um na limitação do empenho e da movimentação financeira.

§ 4º O Poder Legislativo, com base na informação de que trata o § 1º, publicará ato no prazo de 7 (sete) dias do recebimento das informações, estabelecendo os montantes disponíveis para empenho e movimentação financeira.

§ 5º Sendo estimado aumento das despesas primárias obrigatórias, o Poder Executivo abrirá crédito suplementar, na forma prevista no texto da lei orçamentária, ou encaminhará projeto de crédito adicional.

§ 6º Excluem-se da limitação prevista no *caput* deste artigo:

- I – as despesas com pessoal e encargos sociais;
- II – as despesas com benefícios previdenciários;
- III – as despesas com amortização, juros e encargos da dívida;
- IV – as despesas com PASEP;
- V – as despesas com o pagamento de precatórios e sentenças judiciais;
- VI – as demais despesas que constituam obrigação constitucional e legal.

CAPÍTULO VII

DAS ALTERAÇÕES NA LEGISLAÇÃO TRIBUTÁRIA

Art. 27. A estimativa da receita que constará do projeto de Lei Orçamentária para o exercício de 2020 contemplará medidas de aperfeiçoamento da administração dos tributos municipais, com vistas à expansão da base de tributação e conseqüente aumento das receitas próprias.

Parágrafo único. A estimativa da receita de que trata o artigo anterior levará em consideração, adicionalmente, o impacto de alteração na legislação tributária, observadas a capacidade econômica do contribuinte e a justa distribuição de renda, com destaque para:

- I – atualização da planta genérica de valores do Município;
- II – revisão, atualização ou adequação da legislação sobre Imposto Predial e Territorial Urbano, suas alíquotas, forma de cálculo, condições de pagamentos, descontos e isenções, inclusive com relação à progressividade deste imposto;

III – revisão da legislação sobre o uso do solo, com redefinição dos limites da zona urbana municipal;

IV – revisão da legislação referente ao Imposto Sobre Serviços de Qualquer Natureza;

V – revisão da legislação aplicável ao Imposto sobre Transmissão Intervivos e de Bens Móveis e de Direitos Reais sobre Imóveis;

VI – instituição de taxas pela utilização efetiva ou potencial de serviços públicos específicos e divisíveis, prestados ao contribuinte ou postos a sua disposição;

VII – revisão da legislação sobre as taxas pelo exercício do poder de polícia.

Art. 28. Qualquer Projeto de Lei que conceda ou amplie incentivos, isenção ou benefícios de natureza tributária ou financeira, que gere efeitos sobre a receita estimada para o Orçamento de 2020, deverá, para sua aprovação, observar o disposto no artigo 14, da Lei Complementar nº 101, de 2000, no que couber.

Parágrafo único: O Chefe do Poder Executivo, autorizado em lei, poderá conceder benefício fiscal aos contribuintes que pagarem seus tributos em parcela única e no prazo de vencimento, ou que estiverem em dia com suas obrigações tributárias, devendo, nesses casos, serem considerados os cálculos da estimativa da receita.

CAPÍTULO VIII

DAS DISPOSIÇÕES SOBRE A DÍVIDA PÚBLICA MUNICIPAL

Art.29. A administração da dívida pública municipal interna ou externa terá por objetivo principal a minimização de custos e a viabilização de fontes alternativas de recursos para o tesouro municipal.

Art. 30. Observada a legislação vigente, o Município poderá realizar operações de crédito destinadas a financiar despesas de capital previstas no Orçamento.

Art. 31. As operações de crédito deverão ser autorizadas por lei específica e constar do Orçamento Anual para 2020.

Art. 32. A Lei Orçamentária de 2020 poderá autorizar a realização de operações de crédito por antecipação de receitas, assumidas a partir do dia 10 de janeiro, com quitação integral até o dia 10 de dezembro de 2020.

CAPÍTULO IX

DAS ALTERAÇÕES DA LEI ORÇAMENTÁRIA E DA EXECUÇÃO PROVISÓRIA DO PROJETO DE LEI ORÇAMENTÁRIA

Art. 33. As fontes de recursos, as modalidades de aplicação aprovados na lei orçamentária e em seus créditos adicionais, poderão ser modificados, justificadamente, para atender às necessidades de execução, se autorizados por meio de:

I – quando da abertura de créditos suplementares autorizados na lei orçamentária, observadas as demais normas constantes desta Lei;

II – quando da abertura de créditos especiais autorizados por lei específica.

Art. 34. Os projetos de lei relativos a créditos adicionais serão apresentados na forma e com o detalhamento dos Quadros dos Créditos Orçamentários constantes da lei orçamentária anual e encaminhados pelo Poder Executivo à Câmara Municipal.

§ 1º Acompanharão os projetos de lei relativos a créditos adicionais exposições de motivos circunstanciadas que os justifiquem.

§ 2º Para cobertura dos gastos com a autorização dos créditos adicionais poderão ser indicados, de forma genérica, as fontes de receita previstas no §1º do artigo 43 da Lei nº 4.320, de 1964, hipótese em que, quando da abertura do crédito adicional por ato do Executivo Municipal deverá haver indicação específica.

§ 3º Cada projeto de lei deverá restringir-se a um único tipo de crédito adicional, conforme definido no artigo 41, incisos I e II, da Lei nº 4.320, de 1964.

§ 4º Nos casos de créditos à conta de recursos de excesso de arrecadação, as exposições de motivos conterão a atualização das estimativas de receitas para o exercício.

§ 5º Os projetos de lei relativos a créditos adicionais solicitados pelo Poder Legislativo de Desterro do Melo, com indicação dos recursos compensatórios, serão encaminhados ao Executivo Municipal para elaboração da lei que por sua vez deverá observar o prazo de até 15 (quinze) dias, a contar da data do pedido, para envio à Câmara Municipal.

Art. 35. A reabertura dos créditos especiais e extraordinários, conforme disposto no artigo 167, § 2º, da Constituição da República será efetivada, quando necessária, mediante decreto do Prefeito Municipal.

Art. 36. Se o projeto de lei orçamentária não for sancionado pelo Prefeito Municipal até 31 de dezembro de 2019, a programação dele constante poderá ser executada:

- I – para pagamento de despesa com pessoal e encargos sociais;
- II – para pagamento de benefícios previdenciários;
- III – amortização, juros e encargos da dívida;
- IV – para pagamento do PASEP;
- V – para pagamento das demais despesas que constituem obrigações constitucionais, legais ou contratuais do Município; e
- VI – para pagamento de outras despesas correntes de caráter inadiável.

§ 1º As despesas descritas no inciso VI deste artigo estão limitadas a 1/12 (um doze avos) do total de cada ação prevista no projeto de lei orçamentária de 2020, multiplicado pelo número de meses decorridos até a sanção da respectiva lei.

§ 2º Na execução de outras despesas correntes de caráter inadiável a que se refere o inciso VI do *caput*, o ordenador de despesa poderá considerar os valores constantes do projeto de lei orçamentária de 2020 para fins do cumprimento do disposto no artigo 16 da Lei Complementar nº 101/2000.

CAPÍTULO X

DAS TRANSFERÊNCIAS PARA OS SETORES PRIVADO E PÚBLICO

Art. 37. É vedada a destinação de recursos a título de subvenções sociais para entidades privadas, ressalvadas aquelas sem fins lucrativos, que exerçam atividades de natureza continuada nas áreas de cultura, assistência social, saúde, educação, esportes, ou seja, associações representativas de moradores urbanos e/ou rurais e, ainda associações de produtores rurais e que preencham pelo menos uma das seguintes condições:

- I – sejam de atendimento direto ao público, de forma gratuita, e estejam registradas junto a órgão competente da Prefeitura Municipal;
- II – atendam ao disposto no artigo 204 da Constituição, no artigo 61 do ADCT, bem como na Lei nº 8.742, de 7 de dezembro de 1993;
- III – sejam qualificadas como Organização da Sociedade Civil de Interesse Público - OSCIP, com Termo de Parceria firmado com o Poder Público, de acordo com a Lei nº 9.790, de 23 de março de 1999;
- IV – sejam reconhecidas como de utilidade pública municipal por lei específica;
- V – se enquadrem nas hipóteses de parceria reguladas pela Lei 13.019/2014.

§ 1º Para habilitar-se ao recebimento de subvenções sociais, a entidade privada sem fins lucrativos deverá apresentar declaração de regular

funcionamento, emitida no exercício de 2020 expedida por órgão ou autoridade competente, e comprovante da regularidade do mandato de sua diretoria.

§ 2º Serão, ainda, destinatário de recursos públicos:

I – Associações microrregionais;

II – Consórcios intermunicipais de saúde, constituídos exclusivamente por entes públicos, legalmente instituídos e signatários de contrato de gestão com a administração pública;

III – Outros Entes Públicos da Federação, observado em qualquer caso o artigo 116 da Lei 8666/93.

§ 3º Sem prejuízo da observância das condições estabelecidas neste artigo, a inclusão de dotações na lei orçamentária e sua execução, dependerão, ainda, de:

I – publicação, pelo Poder Executivo, de normas a serem observadas na concessão de auxílios, revendo-se cláusula de reversão no caso de desvio de finalidade;

II – identificação do beneficiário e do valor transferido no respectivo convênio e/ou termo de parceria conforme o caso.

Art. 38. É vedada a destinação de recursos a entidade privada a título de contribuição corrente, ressalvada a autorizada em lei específica ou destinada à entidade sem fins lucrativos selecionada para execução, em parceria com a Administração Pública Municipal, de programas e ações que contribuam diretamente para o alcance de diretrizes, objetivos e metas previstas no plano plurianual ou nas áreas de cultura, assistência social, saúde, educação, esportes, agropecuária e de proteção ao meio ambiente ou, ainda, consórcios constituídos exclusivamente por entes públicos, legalmente instituídos e signatários de contrato de gestão com a administração pública municipal e que participem da execução de programas municipais.

Parágrafo único: É vedada a inclusão na lei orçamentária e em seus créditos adicionais de dotações a título de contribuições para entidades privadas de fins lucrativos, ressalvadas a autorizações por lei específica que sejam destinadas aos programas de desenvolvimento industrial.

Art. 39. É vedada a destinação de recursos a título de auxílios, previstos no artigo 12, § 6º, da Lei nº 4.320, de 1964, para entidades privadas, ressalvadas as sem fins lucrativos e desde que atendam uma das seguintes hipóteses:

I – de atendimento direto e gratuito ao público e voltadas para as áreas de cultura, assistência social, saúde, educação, esportes ou sejam associações representativas de moradores ou produtores rurais;

II – voltadas para as ações de saúde ou assistência social e de atendimento direto e gratuito ao público prestadas por entidades sem fins lucrativos, e que estejam cadastradas junto a órgão competente da Prefeitura Municipal;

III – signatárias de contrato de gestão com a Administração Pública Municipal, não qualificadas como organizações sociais nos termos da Lei nº 9.637, de 15 de maio de 1998;

IV – consórcios constituídos exclusivamente por entes públicos, legalmente instituídos;

V – qualificadas como Organização da Sociedade Civil de Interesse Público – OSCIP, com Termo de Parceria firmado com o Poder Público, de acordo com a Lei nº 9.790, de 1999, e que participem da execução de programas constantes do plano plurianual, devendo a destinação de recursos guardar conformidade com os objetivos sociais da entidade.

Parágrafo único: O Poder Executivo Municipal poderá conceder, ainda, auxílios financeiros às pessoas físicas, em espécie ou em bens e/ou serviços, observadas as hipóteses condições estabelecidas em lei de subvenções, contribuições e auxílios ou na lei orçamentária anual.

Art. 40. A alocação de recursos para entidades privadas, a título de contribuições de capital fica condicionada à autorização em lei especial de que trata o art. 12, § 6º, da Lei nº 4.320, de 1964.

Art. 41. Sem prejuízo das disposições contidas neste capítulo, as transferências de recursos às entidades privadas sem fins lucrativos deverão ser precedidas das medidas previstas na Lei 13.019/2014 e, nas hipóteses de exceção do artigo 3º da citada lei 13019/2014, deverão observar as exigências do artigo 116 da Lei nº 8.666/1993, devendo ainda ser observado:

I – aplicação de recursos de capital exclusivamente para ampliação ou aquisição e instalação de equipamentos e para aquisição de material permanente;

II – identificação do beneficiário e do valor transferido no respectivo convênio ou instrumento congênere.

§ 1º A determinação contida no inciso I do *caput* não se aplica aos recursos alocados para programas habitacionais, conforme previsão em legislação específica, em ações voltadas a viabilizar o acesso à moradia, bem como elevar padrões de habitabilidade e de qualidade de vida de famílias de baixa renda que vivem em localidades urbanas e rurais.

§ 2º Compete ao órgão ou entidade concedente o acompanhamento da realização do plano de trabalho executado com recursos transferidos pelo Município.

Art. 42. Poderá ser exigida contrapartida, a ser definida entre os interessados, para as transferências permitidas na forma dos artigos 37 e 38 desta Lei, observado o disposto nesta lei.

Parágrafo único: O disposto neste artigo não se aplica às entidades de assistência social e saúde registradas junto a órgão competente da Prefeitura Municipal.

Art. 43. Nenhuma liberação de recursos transferidos nos termos deste Capítulo poderá ser efetuada sem o prévio registro na Contabilidade Municipal em sistema próprio.

Parágrafo único: As transferências previstas nesta Subseção serão classificadas, obrigatoriamente, nos elementos de despesa “41 - Contribuições”, “42 - Auxílio” ou “43 - Subvenções Sociais”.

Art. 44. É vedada a inclusão, na lei orçamentária e em seus créditos adicionais, de dotação para a realização de transferência financeira a outro ente da federação, exceto para atender as situações que envolvam claramente ao atendimento de interesse público do Município, observadas as exigências do artigo 25 da Lei Complementar nº 101/2000.

§ 1º A transferência para o Setor Público observará o disposto no artigo 62 da Lei Complementar nº 101, de 2000.

§ 2º A transferência de recursos financeiros de uma entidade para outra, inclusive da Prefeitura Municipal para as entidades da Administração Indireta e para a Câmara Municipal fica limitada ao valor previsto na lei orçamentária anual e em seus créditos adicionais.

§ 3º O aumento da transferência de recursos financeiros de uma entidade para outra somente poderá ocorrer mediante prévia autorização legislativa, podendo haver previsão na própria lei que autorizou a transferência inicial.

§ 4º É permitida a inclusão na lei orçamentária e em seus créditos adicionais de dotações para que o Município contribua para o custeio de despesas de competência de outro ente da federação, desde que autorizadas mediante lei específica e que sejam destinadas ao atendimento das situações que envolvam claramente o interesse local.

§ 5º A realização da despesa definida no *caput* deste artigo deverá ser precedida da aprovação de plano de trabalho e da celebração de convênio, de acordo com o artigo 116 da Lei nº 8.666/1993.

CAPÍTULO XI

DAS DISPOSIÇÕES FINAIS

Art. 45. A Administração Municipal, tanto quanto possível, até a criação de estrutura adequada, deverá apropriar as despesas de forma a demonstrar os custos de cada ação governamental.

Art. 46. A Proposta Orçamentária do Município, relativa ao exercício de 2020, deverá ser elaborada de conformidade com o princípio de transparência dos atos de gestão, além dos princípios contábeis geralmente aceitos, a fim de garantir o livre acesso e participação dos cidadãos às informações relativas a elaboração, execução e acompanhamento do orçamento, inclusive na discussão em audiências públicas.

Parágrafo único: São instrumentos de transparência dos atos de gestão fiscal, aos quais será dada ampla divulgação, inclusive em meios eletrônicos de acesso público:

- I – ao plano plurianual, a lei de diretrizes orçamentárias e o orçamento anual;
- II – aos relatórios resumidos da execução orçamentária;
- III – aos relatórios de gestão fiscal;
- IV – ao balanço geral anual;
- V – as audiências públicas; e
- VI – as leis municipais, os decretos, as portarias e demais atos do Executivo.

Art. 47. Não será aprovado projeto de lei que implique em aumento das despesas orçamentárias ou diminuição da receita, sem que estejam acompanhados da estimativa do impacto orçamentário e financeiro definidas no artigo 16 da Lei Complementar 101/00 e da indicação das fontes de recursos.

Parágrafo único. O disposto neste artigo não se aplica aos projetos de lei dispondo sobre autorização de abertura para créditos adicionais.

Art. 48. O Poder executivo poderá encaminhar mensagem ao Poder Legislativo para propor modificações nos projetos de lei relativos às Diretrizes Orçamentárias, ao Orçamento Anual e aos Créditos Adicionais, enquanto não iniciada a votação do respectivo projeto de lei no tocante as partes cuja alteração é proposta.

Art. 49. Poderão ser inscritas em “Restos a Pagar” as despesas efetivamente realizadas bem como as não processadas que venham a ser realizadas no exercício seguinte.

§ 1º Considera-se efetivamente realizada a despesa em que o bem tenha sido entregue ou o serviço tenha sido executado.

§ 2º Os saldos de dotações referentes às despesas não processadas que não terão sua efetiva realização no exercício seguinte deverão ser anulados.

§ 3º Havendo interesse da Administração, as despesas mencionadas no parágrafo anterior poderão ser empenhadas, até o montante dos saldos anulados, à conta do orçamento do exercício seguinte, observada a mesma classificação orçamentária.

§ 4º Os órgãos de contabilidade analítica anularão os saldos de empenhos que não se enquadrem no disposto neste artigo, quando as anulações não houverem sido efetivadas pelo ordenador de despesas.

Art.50. Não poderão ser destinados recursos para atender as despesas com:

I – clubes e associações de servidores ou quaisquer outras entidades congêneres, excetuadas creches e escolas para o atendimento pré-escolar;

II – pagamento, a qualquer título, a servidor da administração pública, ou empregado de empresa pública ou de sociedade de economia mista, por serviços de consultoria ou assistência técnica, inclusive custeados com recursos provenientes de convênios, acordos, ajustes ou instrumentos congêneres, firmados com órgãos ou entidades de direito público ou privado.

Art. 51. Esta Lei entra em vigor na data de sua publicação.

Desterro do Melo, 17 de junho de 2019.

Márcia Cristina Machado Amaral
Prefeita



UF: MINAS GERAIS
MUNICÍPIO: DESTERRO DO MELO
ENTIDADE: CONSOLIDADA

Quadro 1 - Relatório de Índices Oficiais
(Lei de Diretrizes Orçamentárias)

Exercício de 2020

Informações sobre o PIB:

Esfera do PIB: **Federal**

Percentual do PIB para o exercício de 2019:	1,95%		
Valor do PIB previsto para o exercício de 2018:	6.970.000.000.000,00		
Valor do PIB realizado para o exercício de 2018:	6.800.000.000.000,00		
Percentual do PIB previsto para os próximos exercícios:	2020 2,70%	2021 2,50%	2022 2,50%
Valor do PIB previsto para os próximos exercícios:	2020 7.119.780.200.00	2021 7.297.774.705.00	2022 7.480.219.072.62

Fonte das informações do PIB: **BANCO CENTRAL, MERCADO FOCUS, VALOR ECONOMICO**

Informações sobre o Índice de Inflação:

Descrição: **BANCO CENTRAL**

Sigla: **BACEN**

Percentual Mensal:	Abr/2018	0,31	Jul/2018	0,31	Out/2018	0,31	Jan/2019	0,32
	Mai/2018	0,31	Ago/2018	0,31	Nov/2018	0,31	Fev/2019	0,54
	Jun/2018	0,31	Set/2018	0,31	Dez/2018	0,31	Mar/2019	0,75
Índices Oficiais de:	2017	6,29	2018	3,75				
Previsão para:	2019	3,89	2020	2,50	2021	2,50	2022	2,50

Fonte das informações: **BANCO CENTRAL , MERCADO FOCUS, VALOR ECONOMICO**

Fatores de Cálculo:

Índices de correção mensal:		Fatores Previstos para:	2020	105,200	Fatores Previstos para:	2017	1,0779
Abr/2018	106,511		2021	105,000		2018	1,0389
Mai/2018	106,182		2022	105,000		2019	1,0000
Jun/2018	105,854					2020	1,0250
Jul/2018	105,526					2021	1,0506
Ago/2018	105,200					2022	1,0769
Set/2018	104,875						
Out/2018	104,551						
Nov/2018	104,228						
Dez/2018	103,906						
Jan/2019	103,585						
Fev/2019	103,254						
Mar/2019	102,700						



UF: MINAS GERAIS
MUNICÍPIO: DESTERRO DO MELO
ENTIDADE: CONSOLIDADA

Quadro 2 - Fatores para Estabelecimento de Valores Constantes
Lei de Diretrizes Orçamentárias

Exercício de 2020

VARIÁVEIS	Exercícios		
	2020	2021	2022
Crescimento do PIB Fonte : BANCO CENTRAL, MERCADO FOCUS, VALOR ECONOMICO	2,70	2,50	2,50
Inflação Média (% anual) projetada com base em índice oficial de inflação Fonte : BANCO CENTRAL , MERCADO FOCUS, VALOR ECONOMICO	2,50	2,50	2,50
	2020		
{1 + (Taxa de Inflação de 2020/100) }+ Crescimento do PIB			1,0250
	2021		
{{1+(Taxa de Inflação de 2020/100)} x {1+(taxa de Inflação de 2021/100)}} + Crescimento do PIB de 2021			1,0506
	2022		
{{1+(Taxa de Inflação de 2020/100)} x {1+(taxa de Inflação de 2021/100)}} {1 + (Taxa de Inflação de 2022/100) }+ Crescimento do PIB 2022			1,0769

VARIÁVEIS	Exercícios		
	2017	2018	2019
Inflação Média (% anual) projetada com base em índice oficial de inflação Fonte índice : BANCO CENTRAL , MERCADO FOCUS, VALOR ECONOMICO Fonte PIB : BANCO CENTRAL, MERCADO FOCUS, VALOR ECONOMICO	6,29	3,75	3,89
	2019		
{1}			1,0000
	2018		
{{1+(Taxa de Inflação de 2018/100)} x {1+(taxa de Inflação de 2019/100)}}			1,0389
	2017		
{{1+(Taxa de Inflação de 2017/100)} x {1+(taxa de Inflação de 2018/100)}} {1 + (Taxa de Inflação de 2019/100) }			1,0779



UF: MINAS GERAIS
MUNICÍPIO: DESTERRO DO MELO
ENTIDADE: CONSOLIDADA

Quadro 3 - Demonstrativo do Cenário Econômico

1

Receita		Percentual (%)
Cód. Cenário 1 - QUEDA NA ARRECADAÇÃO DA RECEITA		
1.7.2.8.01.1.1	Cota-Parte do ICMS - Principal	27,00
Cód. Cenário 2 - QUEDA NA ARRECADAÇÃO		
1.7.2.8.01.2.1	Cota-Parte do IPVA - Principal	5,00
Cód. Cenário 3 - QUEDA NA ARRECADAÇÃO		
1.7.1.8.09.1.1	Transf. Rec de Compl. União FUNDEB Princ	5,00



UF: MINAS GERAIS
MUNICÍPIO: DESTERRO DO MELO
ENTIDADE: CONSOLIDADA

Quadro 4 - Demonstrativo da Adequação da Despesa

1

Cód. Adequação 1 - CORTE DE DESPESAS

Despesa	Percentual (%)
3.3.90.30.00 Material de Consumo	5,00

Metodologia e premissas:

COM A GRAVE CRISE FINANCEIRA DO ESTADO DE MINAS GERAIS , ESTÁ PREVISTO O PARCELAMENTO DAS RECEITAS , ICMS , IPVA E FUNDEB DE 2019 ATÉ JANEIRO DE 2020, SENDO ASSIM TEREMOS QUE ADEQUAR A DESPESAS CONFORME RECEITAS RECEBIDAS

Cód. Adequação 2 - CORTE DE DESPESA

Despesa	Percentual (%)
3.3.90.39.00 Outros Serv. Terceiros - Pessoa Jurídica	5,00

Metodologia e premissas:

COM A GRAVE CRISE FINANCEIRA DO ESTADO DE MINAS GERAIS , ESTÁ PREVISTO O PARCELAMENTO DAS RECEITAS , ICMS , IPVA E FUNDEB DE 2019 ATÉ JANEIRO DE 2020, SENDO ASSIM TEREMOS QUE ADEQUAR A DESPESAS CONFORME RECEITAS RECEBIDAS



MUNICÍPIO: DESTERRO DO MELO

ENTIDADE: CONSOLIDADA

Proposta de Ajuste da Receita para o Período de 2019 a 2022
Lei de Diretrizes Orçamentárias para o Exercício de 2020

Receita Arrecadada 2019

Código	Descrição	Janeiro	Fevereiro	Março	Abril	Mai	Junho	Julho	Agosto	Setembro	Outubro	Novembro	Dezembro	Total
1.0.0.0.00.0.0	Receitas Correntes	1.697.130,33	1.500.781,02	1.388.198,24	1.285.568,95	1.285.568,95	1.285.568,95	1.640.568,95	1.285.568,95	1.285.568,95	1.285.568,95	1.285.568,95	1.585.553,81	16.811.215,00
1.1.0.0.00.0.0	Imp., Tax. e Contrib. de Melhoria	13.181,93	14.611,61	96.293,27	32.727,59	32.727,59	32.727,59	32.727,59	32.727,59	32.727,59	32.727,59	32.727,59	32.712,47	418.620,00
1.1.1.0.00.0.0	Impostos	13.181,93	14.611,61	96.293,27	32.672,04	32.672,04	32.672,04	32.672,04	32.672,04	32.672,04	32.672,04	32.672,04	32.656,87	418.120,00
1.1.1.2.00.0.0	Impostos sobre o Patrimônio	0,00	0,00	0,00	0,00	0,00	0,00	0,00	0,00	0,00	0,00	0,00	0,00	0,00
1.1.1.2.01.0.0	Imp. s/ a Prop. Territ. Rural	0,00	0,00	0,00	0,00	0,00	0,00	0,00	0,00	0,00	0,00	0,00	0,00	0,00
1.1.1.2.01.1.0	Imp. s/ a Prop. Territ. Rural Mun. Conv.	0,00	0,00	0,00	0,00	0,00	0,00	0,00	0,00	0,00	0,00	0,00	0,00	0,00
1.1.1.2.01.1.1	Imp. s/ a Prop. Territ. Rural - Principal	0,00	0,00	0,00	0,00	0,00	0,00	0,00	0,00	0,00	0,00	0,00	0,00	0,00
1.1.1.2.01.1.2	Imp. s/ a Prop. Territ. Rural mult./Juros	0,00	0,00	0,00	0,00	0,00	0,00	0,00	0,00	0,00	0,00	0,00	0,00	0,00
1.1.1.3.00.0.0	Imp. s/ Renda e Prov. Qualquer Natureza	6.871,98	6.634,95	7.141,86	8.124,57	8.124,57	8.124,57	8.124,57	8.124,57	8.124,57	8.124,57	8.124,57	8.124,65	93.770,00
1.1.1.3.03.0.0	Imposto sobre a Renda - Retido na Fonte	6.871,98	6.634,95	7.141,86	8.124,57	8.124,57	8.124,57	8.124,57	8.124,57	8.124,57	8.124,57	8.124,57	8.124,65	93.770,00
1.1.1.3.03.1.0	Imp. s/ a Renda - Retido Font - Trabalho	0,00	0,00	0,00	0,00	0,00	0,00	0,00	0,00	0,00	0,00	0,00	0,00	0,00
1.1.1.3.03.1.1	IRRF - Trabalho - Principal	6.798,48	6.535,73	7.068,36	7.855,27	7.855,27	7.855,27	7.855,27	7.855,27	7.855,27	7.855,27	7.855,27	7.855,27	91.100,00
1.1.1.3.03.1.2	IRRF - Trabalho - Multas e Juros	0,00	0,00	0,00	0,00	0,00	0,00	0,00	0,00	0,00	0,00	0,00	0,00	0,00
1.1.1.3.03.1.3	IRRF - Trabalho - Dívida Ativa	0,00	0,00	0,00	0,00	0,00	0,00	0,00	0,00	0,00	0,00	0,00	0,00	0,00
1.1.1.3.03.1.4	IRRF - Trabalho - D. Ativa Multas Juros	0,00	0,00	0,00	0,00	0,00	0,00	0,00	0,00	0,00	0,00	0,00	0,00	0,00
1.1.1.3.03.4.0	IRRF - Trabalho - Outros Rendimentos	0,00	0,00	0,00	0,00	0,00	0,00	0,00	0,00	0,00	0,00	0,00	0,00	0,00
1.1.1.3.03.4.1	IRRF - Trabalho - Outros Rend. Principal	73,50	99,22	73,50	269,30	269,30	269,30	269,30	269,30	269,30	269,30	269,30	269,38	2.670,00
1.1.1.3.03.4.2	IRRF - Trabalho - Outros Rend. M. Juros	0,00	0,00	0,00	0,00	0,00	0,00	0,00	0,00	0,00	0,00	0,00	0,00	0,00
1.1.1.3.03.4.3	IRRF - Trabalho - Outros Rend. D. Ativa	0,00	0,00	0,00	0,00	0,00	0,00	0,00	0,00	0,00	0,00	0,00	0,00	0,00
1.1.1.3.03.4.4	IRRF - Trab. Outros Rend. D. A. M. Juros	0,00	0,00	0,00	0,00	0,00	0,00	0,00	0,00	0,00	0,00	0,00	0,00	0,00
1.1.1.8.00.0.0	Imp. Espec. de Estados/DF Mun.	6.209,95	7.976,66	89.151,41	24.547,47	24.547,47	24.547,47	24.547,47	24.547,47	24.547,47	24.547,47	24.547,47	24.532,22	324.350,00
1.1.1.8.01.0.0	Imp. s/ o Patrimônio p/ Estados/DF/Mun.	4.152,62	3.305,68	87.049,23	22.228,64	22.228,64	22.228,64	22.228,64	22.228,64	22.228,64	22.228,64	22.228,64	22.213,35	294.550,00
1.1.1.8.01.1.0	IPTU	0,00	0,00	0,00	0,00	0,00	0,00	0,00	0,00	0,00	0,00	0,00	0,00	0,00
1.1.1.8.01.1.1	IPTU - Principal	2.715,91	1.558,89	85.942,43	19.864,75	19.864,75	19.864,75	19.864,75	19.864,75	19.864,75	19.864,75	19.864,75	19.864,77	269.000,00
1.1.1.8.01.1.2	IPTU - Multas e Juros	653,84	15,08	260,45	392,86	392,86	392,86	392,86	392,86	392,86	392,86	392,86	377,75	4.450,00
1.1.1.8.01.1.3	IPTU - Dívida Ativa	416,67	416,67	416,67	416,67	416,67	416,67	416,67	416,67	416,67	416,67	416,67	416,63	5.000,00

Handwritten signature

Publicada em 18/06/2019
15/06/2019
31



Receita Arrecadada 2019

Código	Descrição	Janeiro	Fevereiro	Março	Abril	Maio	Junho	Julho	Agosto	Setembro	Outubro	Novembro	Dezembro	Total
1.1.1.8.01.1.4	IFTU - Dívida Ativa - Multas e Juros	166,67	166,67	166,67	166,67	166,67	166,67	166,67	166,67	166,67	166,67	166,67	166,63	2.000,00
1.1.1.8.01.4.0	ITBI	0,00	0,00	0,00	0,00	0,00	0,00	0,00	0,00	0,00	0,00	0,00	0,00	0,00
1.1.1.8.01.4.1	ITBI - Principal	74,52	1.023,36	138,00	1.262,68	1.262,68	1.262,68	1.262,68	1.262,68	1.262,68	1.262,68	1.262,68	1.262,68	12.600,00
1.1.1.8.01.4.2	ITBI - Multas e Juros	41,67	41,67	41,67	41,67	41,67	41,67	41,67	41,67	41,67	41,67	41,67	41,63	500,00
1.1.1.8.01.4.3	ITBI - Dívida Ativa	41,67	41,67	41,67	41,67	41,67	41,67	41,67	41,67	41,67	41,67	41,67	41,63	500,00
1.1.1.8.01.4.4	ITBI - Dívida Ativa - Multas e Juros	41,67	41,67	41,67	41,67	41,67	41,67	41,67	41,67	41,67	41,67	41,67	41,63	500,00
1.1.1.8.02.0.0	Imp. s/Prod. circulação Mercad. Serviços	2.157,33	4.670,98	2.102,18	2.318,83	2.318,83	2.318,83	2.318,83	2.318,83	2.318,83	2.318,83	2.318,83	2.318,87	29.800,00
1.1.1.8.02.3.0	ISS - Principal	0,00	0,00	0,00	0,00	0,00	0,00	0,00	0,00	0,00	0,00	0,00	0,00	0,00
1.1.1.8.02.3.1	ISS - Principal	1.950,10	4.504,32	1.935,52	2.123,34	2.123,34	2.123,34	2.123,34	2.123,34	2.123,34	2.123,34	2.123,34	2.123,34	27.500,00
1.1.1.8.02.3.2	ISS - Multas e Juros	40,57	0,00	0,00	28,83	28,83	28,83	28,83	28,83	28,83	28,83	28,83	28,79	300,00
1.1.1.8.02.3.3	ISS - Dívida Ativa	83,33	83,33	83,33	83,33	83,33	83,33	83,33	83,33	83,33	83,33	83,33	83,37	1.000,00
1.1.1.8.02.3.4	ISS - Dívida Ativa - Multas e Juros	83,33	83,33	83,33	83,33	83,33	83,33	83,33	83,33	83,33	83,33	83,33	83,37	1.000,00
1.1.1.8.02.4.0	Adicional ISS - Fundo Mun. Combate Pobreza	0,00	0,00	0,00	0,00	0,00	0,00	0,00	0,00	0,00	0,00	0,00	0,00	0,00
1.1.1.8.02.4.1	Adicional ISS - Principal	0,00	0,00	0,00	0,00	0,00	0,00	0,00	0,00	0,00	0,00	0,00	0,00	0,00
1.1.2.0.00.0.0	Taxas	0,00	0,00	0,00	55,55	55,55	55,55	55,55	55,55	55,55	55,55	55,55	55,60	500,00
1.1.2.1.00.0.0	Tax. pelo Exercício do Poder de Polícia	0,00	0,00	0,00	55,55	55,55	55,55	55,55	55,55	55,55	55,55	55,55	55,60	500,00
1.1.2.1.01.0.0	Tax. de Insp., Contr. e Fisc.	0,00	0,00	0,00	0,00	0,00	0,00	0,00	0,00	0,00	0,00	0,00	0,00	0,00
1.1.2.1.02.0.0	Tax. de Fisc. das Telecomunicações	0,00	0,00	0,00	55,55	55,55	55,55	55,55	55,55	55,55	55,55	55,55	55,60	500,00
1.1.2.1.02.1.0	Taxa de Fisc. de Instalação - TFI	0,00	0,00	0,00	0,00	0,00	0,00	0,00	0,00	0,00	0,00	0,00	0,00	0,00
1.1.2.1.02.1.1	Taxa de Fisc. Instalação - TF - Princ.	0,00	0,00	0,00	0,00	0,00	0,00	0,00	0,00	0,00	0,00	0,00	0,00	0,00
1.1.2.1.02.1.2	Taxa de Fisc. Instalação TFI M. Juros	0,00	0,00	0,00	0,00	0,00	0,00	0,00	0,00	0,00	0,00	0,00	0,00	0,00
1.1.2.1.02.1.3	Taxa de Fisc. Instalação TFI Div. Ativa	0,00	0,00	0,00	0,00	0,00	0,00	0,00	0,00	0,00	0,00	0,00	0,00	0,00
1.1.2.1.02.1.4	Taxa Fisc. Instalação TFI D. Ativa M. J.	0,00	0,00	0,00	0,00	0,00	0,00	0,00	0,00	0,00	0,00	0,00	0,00	0,00
1.1.2.1.02.2.0	Taxa de Fisc. de Funcionamento - TFF	0,00	0,00	0,00	0,00	0,00	0,00	0,00	0,00	0,00	0,00	0,00	0,00	0,00
1.1.2.1.02.2.1	Taxa de Fisc. Func. - TFF - Principal	0,00	0,00	0,00	55,55	55,55	55,55	55,55	55,55	55,55	55,55	55,55	55,60	500,00
1.1.2.1.02.2.2	Taxa de Fisc. Func. - TFF - Multas Juros	0,00	0,00	0,00	0,00	0,00	0,00	0,00	0,00	0,00	0,00	0,00	0,00	0,00
1.1.2.1.02.2.3	Taxa de Fisc. Func. - TFF -	0,00	0,00	0,00	0,00	0,00	0,00	0,00	0,00	0,00	0,00	0,00	0,00	0,00

Handwritten signature

MUNICÍPIO DE DESTERRO DO MELO - MG
Lei Sancionada
Publicada em: 18 / 06 / 2019
Pag: 38
10393096661



Receita Arrecadada 2019

Código	Descrição	Jan	Fev	Mar	Abr	Mai	Jun	Jul	Ag	Set	Out	Nov	Dez	Total
Dívida Ativa														
1.1.2.1.02.2.4	Taxa de Fisc. Func. TFF - D. Ativa J.M.	0,00	0,00	0,00	0,00	0,00	0,00	0,00	0,00	0,00	0,00	0,00	0,00	0,00
1.1.2.1.03.0.0	Taxa de Contr. e Fisc. Produtos Químicos	0,00	0,00	0,00	0,00	0,00	0,00	0,00	0,00	0,00	0,00	0,00	0,00	0,00
1.1.2.1.03.1.0	Taxa de Contr. e Fisc. Produtos Químicos	0,00	0,00	0,00	0,00	0,00	0,00	0,00	0,00	0,00	0,00	0,00	0,00	0,00
1.1.2.1.03.1.1	Taxa Contr. Fisc. Prod.Quím. Principal	0,00	0,00	0,00	0,00	0,00	0,00	0,00	0,00	0,00	0,00	0,00	0,00	0,00
1.1.2.1.03.1.2	Taxa Contr. Fisc. Prod.Quím. M. Juros	0,00	0,00	0,00	0,00	0,00	0,00	0,00	0,00	0,00	0,00	0,00	0,00	0,00
1.1.2.1.03.1.3	Taxa Contr. Fisc. Prod.Quím. Dv. Ativa	0,00	0,00	0,00	0,00	0,00	0,00	0,00	0,00	0,00	0,00	0,00	0,00	0,00
1.1.2.1.03.1.4	Taxa Cont. Fisc. Prod.Quím. D.Ativa M.J.	0,00	0,00	0,00	0,00	0,00	0,00	0,00	0,00	0,00	0,00	0,00	0,00	0,00
1.1.2.1.04.0.0	Taxa de Contr. e Fisc. Ambiental	0,00	0,00	0,00	0,00	0,00	0,00	0,00	0,00	0,00	0,00	0,00	0,00	0,00
1.1.2.1.04.1.0	Taxa de Contr. e Fisc. Ambiental	0,00	0,00	0,00	0,00	0,00	0,00	0,00	0,00	0,00	0,00	0,00	0,00	0,00
1.1.2.1.04.1.1	Taxa de Contr. e Fisc. Ambiental -Princ.	0,00	0,00	0,00	0,00	0,00	0,00	0,00	0,00	0,00	0,00	0,00	0,00	0,00
1.1.2.1.04.1.2	Taxa Contr. e Fisc. Ambiental M. Juros	0,00	0,00	0,00	0,00	0,00	0,00	0,00	0,00	0,00	0,00	0,00	0,00	0,00
1.1.2.1.04.1.3	Taxa Contr. Fisc. Ambiental Dívida Ativa	0,00	0,00	0,00	0,00	0,00	0,00	0,00	0,00	0,00	0,00	0,00	0,00	0,00
1.1.2.1.04.1.4	Taxa Cont. Fisc. Ambiental D.Ativa J.M.	0,00	0,00	0,00	0,00	0,00	0,00	0,00	0,00	0,00	0,00	0,00	0,00	0,00
1.1.2.1.05.0.0	Taxa de Contr. e Fisc. da Pesca e Aquic.	0,00	0,00	0,00	0,00	0,00	0,00	0,00	0,00	0,00	0,00	0,00	0,00	0,00
1.1.2.1.05.1.0	Taxa de Contr. e Fisc. da Pesca e Aquic.	0,00	0,00	0,00	0,00	0,00	0,00	0,00	0,00	0,00	0,00	0,00	0,00	0,00
1.1.2.1.05.1.1	Taxa Contr. Fisc. Pesca e Aquic. Princ.	0,00	0,00	0,00	0,00	0,00	0,00	0,00	0,00	0,00	0,00	0,00	0,00	0,00
1.1.2.1.05.1.2	Taxa Cont. Fisc. Pesca e Aquic. M. Juros	0,00	0,00	0,00	0,00	0,00	0,00	0,00	0,00	0,00	0,00	0,00	0,00	0,00
1.1.2.1.05.1.3	Taxa Cont. Fisc. Pesca e Aquic. D. Ativa	0,00	0,00	0,00	0,00	0,00	0,00	0,00	0,00	0,00	0,00	0,00	0,00	0,00
1.1.2.1.05.1.4	Taxa Cont. Fisc. Pesca Aquic D.At. M.J.	0,00	0,00	0,00	0,00	0,00	0,00	0,00	0,00	0,00	0,00	0,00	0,00	0,00
1.1.2.2.00.0.0	Taxas pela Prestação de Serviços	0,00	0,00	0,00	0,00	0,00	0,00	0,00	0,00	0,00	0,00	0,00	0,00	0,00
1.1.2.2.01.0.0	Taxas pela Prestação de Serviços	0,00	0,00	0,00	0,00	0,00	0,00	0,00	0,00	0,00	0,00	0,00	0,00	0,00
1.1.2.2.01.1.0	Taxas pela Prestação de Serviços	0,00	0,00	0,00	0,00	0,00	0,00	0,00	0,00	0,00	0,00	0,00	0,00	0,00

Handwritten signature

MUNICÍPIO DE DESTERRO DO MEIO
Lei Sanctionada
Publicada em: 28/06/2019
Pag: 39
SERVIDOR RESPONSÁVEL
CPM 10393096661
Handwritten signature



Receita Arrecadada 2019

Código	Descrição	Janeiro	Fevereiro	Março	Abril	Maio	Junho	Julho	Agosto	Setembro	Outubro	Novembro	Dezembro	Total
1.1.2.2.01.1.1	Tax. pela Prestação de Serv. Princ.	0,00	0,00	0,00	0,00	0,00	0,00	0,00	0,00	0,00	0,00	0,00	0,00	0,00
1.1.2.2.01.1.2	Tax. pela Prestação de Serv. M.Juros	0,00	0,00	0,00	0,00	0,00	0,00	0,00	0,00	0,00	0,00	0,00	0,00	0,00
1.1.2.2.01.1.3	Tax. pela Prestação de Serv. Div. Ativa	0,00	0,00	0,00	0,00	0,00	0,00	0,00	0,00	0,00	0,00	0,00	0,00	0,00
1.1.2.2.01.1.4	Tax. pela Prestação de Serv. D. At. M.J.	0,00	0,00	0,00	0,00	0,00	0,00	0,00	0,00	0,00	0,00	0,00	0,00	0,00
1.1.2.2.02.0.0	Emolumentos e Custas Judiciais	0,00	0,00	0,00	0,00	0,00	0,00	0,00	0,00	0,00	0,00	0,00	0,00	0,00
1.1.2.2.02.1.0	Emolumentos e Custas Judiciais	0,00	0,00	0,00	0,00	0,00	0,00	0,00	0,00	0,00	0,00	0,00	0,00	0,00
1.1.2.2.02.1.1	Emolumentos e Custas Judiciais-Principal	0,00	0,00	0,00	0,00	0,00	0,00	0,00	0,00	0,00	0,00	0,00	0,00	0,00
1.1.2.2.02.1.2	Emolumentos e Custas Judiciais -M.Juros	0,00	0,00	0,00	0,00	0,00	0,00	0,00	0,00	0,00	0,00	0,00	0,00	0,00
1.1.2.2.02.1.3	Emolumentos e Custas Judiciais D. Ativa	0,00	0,00	0,00	0,00	0,00	0,00	0,00	0,00	0,00	0,00	0,00	0,00	0,00
1.1.2.2.02.1.4	Emolumentos e Custas Judiciais D.A.M.J.	0,00	0,00	0,00	0,00	0,00	0,00	0,00	0,00	0,00	0,00	0,00	0,00	0,00
1.1.2.8.00.0.0	Taxas - Espec. Estados, DF e Municípios	0,00	0,00	0,00	0,00	0,00	0,00	0,00	0,00	0,00	0,00	0,00	0,00	0,00
1.1.2.8.01.0.0	Taxa Inspeção Controle e Fiscalização	0,00	0,00	0,00	0,00	0,00	0,00	0,00	0,00	0,00	0,00	0,00	0,00	0,00
1.1.2.8.01.1.0	Taxa Fiscalização Vigilância Sanitária	0,00	0,00	0,00	0,00	0,00	0,00	0,00	0,00	0,00	0,00	0,00	0,00	0,00
1.1.2.8.01.1.1	Taxa Fisc. Vig. Sanitária - Princ.	0,00	0,00	0,00	0,00	0,00	0,00	0,00	0,00	0,00	0,00	0,00	0,00	0,00
1.1.2.8.01.1.2	Taxa Fisc. Vig. Sanitária - Multas e Ju	0,00	0,00	0,00	0,00	0,00	0,00	0,00	0,00	0,00	0,00	0,00	0,00	0,00
1.1.2.8.01.1.3	Taxa Fisc. Vig. Sanitária - Dívida Ativ	0,00	0,00	0,00	0,00	0,00	0,00	0,00	0,00	0,00	0,00	0,00	0,00	0,00
1.1.2.8.01.1.4	Taxa Fisc. Vig. Sanitária - Multas e Ju	0,00	0,00	0,00	0,00	0,00	0,00	0,00	0,00	0,00	0,00	0,00	0,00	0,00
1.1.2.8.01.2.0	Taxa de Saúde Suplementar	0,00	0,00	0,00	0,00	0,00	0,00	0,00	0,00	0,00	0,00	0,00	0,00	0,00
1.1.2.8.01.2.1	Taxa de Saúde Suplementar - Principal	0,00	0,00	0,00	0,00	0,00	0,00	0,00	0,00	0,00	0,00	0,00	0,00	0,00
1.1.2.8.01.2.2	Taxa Fisc. Saúde Suplementar - Multas e	0,00	0,00	0,00	0,00	0,00	0,00	0,00	0,00	0,00	0,00	0,00	0,00	0,00
1.1.2.8.01.2.3	Taxa Fisc. Saúde Suplementar - Dívida A	0,00	0,00	0,00	0,00	0,00	0,00	0,00	0,00	0,00	0,00	0,00	0,00	0,00
1.1.2.8.01.2.4	Taxa Fisc. Saúde Suplementar - Multas e	0,00	0,00	0,00	0,00	0,00	0,00	0,00	0,00	0,00	0,00	0,00	0,00	0,00
1.1.2.8.01.9.0	Tx Inspeção, Controle e Fisc. Outras	0,00	0,00	0,00	0,00	0,00	0,00	0,00	0,00	0,00	0,00	0,00	0,00	0,00

Handwritten signature

MUNICÍPIO DE DESTERRO DO MELO - MG
Lei Sanzonada
Pag: 40
Publicada em: 13 / 06 / 2019
REPUBLICA DE DESTERRO DO MELO

01
10393096661



Receita Arrecadada 2019

Código	Descrição	Janeiro	Fevereiro	Março	Abril	Maió	Junho	Julho	Agosto	Setembro	Outubro	Novembro	Dezembro	Total
1.1.2.8.01.8.1	Tx Inspeção Cont. Fac- Outras - Princ	0,00	0,00	0,00	0,00	0,00	0,00	0,00	0,00	0,00	0,00	0,00	0,00	0,00
1.1.2.8.01.8.2	Tx Inspeção Cont. Fac- Outras - Multa	0,00	0,00	0,00	0,00	0,00	0,00	0,00	0,00	0,00	0,00	0,00	0,00	0,00
1.1.2.8.01.8.3	Tx Inspeção Cont. Fac- Outras - Divid	0,00	0,00	0,00	0,00	0,00	0,00	0,00	0,00	0,00	0,00	0,00	0,00	0,00
1.1.2.8.01.8.4	Tx Inspeção Cont. Fac- Outras - Multa	0,00	0,00	0,00	0,00	0,00	0,00	0,00	0,00	0,00	0,00	0,00	0,00	0,00
1.1.3.8.00.0.0	Contribuição de Melhoria	0,00	0,00	0,00	0,00	0,00	0,00	0,00	0,00	0,00	0,00	0,00	0,00	0,00
1.1.3.8.00.0.0	Contrib. de Melhoria - Específicos EIM	0,00	0,00	0,00	0,00	0,00	0,00	0,00	0,00	0,00	0,00	0,00	0,00	0,00
1.1.3.8.01.0.0	Contrib. Melhoria Exp.R. Água P.E.Sanit.	0,00	0,00	0,00	0,00	0,00	0,00	0,00	0,00	0,00	0,00	0,00	0,00	0,00
1.1.3.8.01.1.0	Contrib. Melhoria Exp.R. Água P.E.Sanit.	0,00	0,00	0,00	0,00	0,00	0,00	0,00	0,00	0,00	0,00	0,00	0,00	0,00
1.1.3.8.01.1.1	Contrib. M. Exp.R. Água P.E.Sanit.Princ.	0,00	0,00	0,00	0,00	0,00	0,00	0,00	0,00	0,00	0,00	0,00	0,00	0,00
1.1.3.8.01.1.2	Contrib. M. Exp.R. Água P.E.S. M.Juros	0,00	0,00	0,00	0,00	0,00	0,00	0,00	0,00	0,00	0,00	0,00	0,00	0,00
1.1.3.8.01.1.3	Contrib. M. Exp.R. Água P.E.S.Divida At	0,00	0,00	0,00	0,00	0,00	0,00	0,00	0,00	0,00	0,00	0,00	0,00	0,00
1.1.3.8.01.1.4	Cont.M.Exp.R.Água P.E.S.D.Ativa M.Juros	0,00	0,00	0,00	0,00	0,00	0,00	0,00	0,00	0,00	0,00	0,00	0,00	0,00
1.1.3.8.02.0.0	Contrib.Melhoria Exp.R. Ilu. Pub. Cidade	0,00	0,00	0,00	0,00	0,00	0,00	0,00	0,00	0,00	0,00	0,00	0,00	0,00
1.1.3.8.02.1.0	Contrib.Melhoria Exp.R. Ilu. Pub. Cidade	0,00	0,00	0,00	0,00	0,00	0,00	0,00	0,00	0,00	0,00	0,00	0,00	0,00
1.1.3.8.02.1.1	Contrib.M. Exp.R. Ilu. Pub.Cidade Princ.	0,00	0,00	0,00	0,00	0,00	0,00	0,00	0,00	0,00	0,00	0,00	0,00	0,00
1.1.3.8.02.1.2	Contrib.M.Exp.R. Ilu. Pub.Cidade M.Juros	0,00	0,00	0,00	0,00	0,00	0,00	0,00	0,00	0,00	0,00	0,00	0,00	0,00
1.1.3.8.02.1.3	Contrib.M.Exp.R. Ilu. Pub.Cidade D.Ativa	0,00	0,00	0,00	0,00	0,00	0,00	0,00	0,00	0,00	0,00	0,00	0,00	0,00
1.1.3.8.02.1.4	Cont.M.Exp.R.Ilu.Pub.Cidade D.A. M.Juros	0,00	0,00	0,00	0,00	0,00	0,00	0,00	0,00	0,00	0,00	0,00	0,00	0,00
1.1.3.8.03.0.0	Contrib.Melhoria Exp.R. Ilu. Pub. Rural	0,00	0,00	0,00	0,00	0,00	0,00	0,00	0,00	0,00	0,00	0,00	0,00	0,00
1.1.3.8.03.1.0	Contrib.Melhoria Exp.R. Ilu. Pub. Rural	0,00	0,00	0,00	0,00	0,00	0,00	0,00	0,00	0,00	0,00	0,00	0,00	0,00
1.1.3.8.03.1.1	Contrib.M. Exp.R. Ilu. Pub. Rural Princ.	0,00	0,00	0,00	0,00	0,00	0,00	0,00	0,00	0,00	0,00	0,00	0,00	0,00
1.1.3.8.04.0.0	Contrib. Melhoria Pav. e Obras Compl.	0,00	0,00	0,00	0,00	0,00	0,00	0,00	0,00	0,00	0,00	0,00	0,00	0,00
1.1.3.8.04.1.0	Contrib. Melhoria Pav. e Obras Compl.	0,00	0,00	0,00	0,00	0,00	0,00	0,00	0,00	0,00	0,00	0,00	0,00	0,00

Handwritten signature

MUNICÍPIO DE DESTERRADO DO MELO - MG
Lei Sancionada
Publicada em 18/06/2019
Pag. 41
103095661



Receita Arrecadada 2019

Código	Descrição	Janeiro	Fevereiro	Março	Abril	Mai	Junho	Julho	Agosto	Setembro	Outubro	Novembro	Dezembro	Total
1.1.3.8.04.1.1	Contrib. Melhoria Pav. e Obras C. Princ.	0,00	0,00	0,00	0,00	0,00	0,00	0,00	0,00	0,00	0,00	0,00	0,00	0,00
1.1.3.8.04.1.2	Contrib. Melhoria Pav. Obras C. M. Juros	0,00	0,00	0,00	0,00	0,00	0,00	0,00	0,00	0,00	0,00	0,00	0,00	0,00
1.1.3.8.04.1.3	Contrib. Melhoria Pav. Obras C. D. Ativa	0,00	0,00	0,00	0,00	0,00	0,00	0,00	0,00	0,00	0,00	0,00	0,00	0,00
1.1.3.8.04.1.4	Cont. Melhoria Pav. Obras C.D.A.M. Juros	0,00	0,00	0,00	0,00	0,00	0,00	0,00	0,00	0,00	0,00	0,00	0,00	0,00
1.1.3.8.99.0.0	Outras Contribuições de Melhoria	0,00	0,00	0,00	0,00	0,00	0,00	0,00	0,00	0,00	0,00	0,00	0,00	0,00
1.1.3.8.99.1.0	Outras Contribuições de Melhoria	0,00	0,00	0,00	0,00	0,00	0,00	0,00	0,00	0,00	0,00	0,00	0,00	0,00
1.1.3.8.99.1.1	Outras Contrib. de Melhoria - Princ.	0,00	0,00	0,00	0,00	0,00	0,00	0,00	0,00	0,00	0,00	0,00	0,00	0,00
1.2.0.0.00.0.0	Contribuições	0,00	0,00	0,00	0,00	0,00	0,00	0,00	0,00	0,00	0,00	0,00	0,00	0,00
1.2.1.0.00.0.0	Contribuições Sociais	0,00	0,00	0,00	0,00	0,00	0,00	0,00	0,00	0,00	0,00	0,00	0,00	0,00
1.2.1.6.00.0.0	Contrib. p/ Fundos de Assiat Médica	0,00	0,00	0,00	0,00	0,00	0,00	0,00	0,00	0,00	0,00	0,00	0,00	0,00
1.2.1.6.03.0.0	Contrib. p/ Fundos Assiat. Méd. Serv. Cívica	0,00	0,00	0,00	0,00	0,00	0,00	0,00	0,00	0,00	0,00	0,00	0,00	0,00
1.2.1.6.03.1.0	Contrib. p/ Fundos Assiat. Méd. Serv. Cívica	0,00	0,00	0,00	0,00	0,00	0,00	0,00	0,00	0,00	0,00	0,00	0,00	0,00
1.2.1.6.03.1.1	Contrib. Fundos Assiat. Méd. Serv. C. Princ.	0,00	0,00	0,00	0,00	0,00	0,00	0,00	0,00	0,00	0,00	0,00	0,00	0,00
1.2.1.6.03.1.2	Contrib. Fundos Assiat. Méd. Serv. C. M. Jrs	0,00	0,00	0,00	0,00	0,00	0,00	0,00	0,00	0,00	0,00	0,00	0,00	0,00
1.2.1.6.03.1.3	Contrib. Fundos Assiat. Méd. Serv. C. DA	0,00	0,00	0,00	0,00	0,00	0,00	0,00	0,00	0,00	0,00	0,00	0,00	0,00
1.2.1.6.03.1.4	Contrib. Fundos Assiat. Méd. Serv. C. DAMJ	0,00	0,00	0,00	0,00	0,00	0,00	0,00	0,00	0,00	0,00	0,00	0,00	0,00
1.2.1.6.03.2.0	Contrib. Fundos Assiat. Méd. Serv. C. Parc	0,00	0,00	0,00	0,00	0,00	0,00	0,00	0,00	0,00	0,00	0,00	0,00	0,00
1.2.1.6.03.2.1	Cont. Fundos Assiat. Méd. Serv. C. Parc Pri	0,00	0,00	0,00	0,00	0,00	0,00	0,00	0,00	0,00	0,00	0,00	0,00	0,00
1.2.1.6.03.2.2	Cont. Fundos Assiat. Méd. Serv. C. Parc MJ	0,00	0,00	0,00	0,00	0,00	0,00	0,00	0,00	0,00	0,00	0,00	0,00	0,00
1.2.1.6.03.2.3	Cont. Fundos Assiat. Méd. Serv. C. Parc DA	0,00	0,00	0,00	0,00	0,00	0,00	0,00	0,00	0,00	0,00	0,00	0,00	0,00
1.2.1.6.03.2.4	Cont. Fundos Assiat. Méd. Serv. C. Parc DAMJ	0,00	0,00	0,00	0,00	0,00	0,00	0,00	0,00	0,00	0,00	0,00	0,00	0,00
1.2.1.6.04.0.0	Cont. Fundos Assiat. Méd. - Outros Benef.	0,00	0,00	0,00	0,00	0,00	0,00	0,00	0,00	0,00	0,00	0,00	0,00	0,00
1.2.1.6.04.1.0	Cont. Fundos Assiat. Méd. - Outros Benef.	0,00	0,00	0,00	0,00	0,00	0,00	0,00	0,00	0,00	0,00	0,00	0,00	0,00
1.2.1.6.04.1.1	Cont. Fundos Assiat. Méd. -	0,00	0,00	0,00	0,00	0,00	0,00	0,00	0,00	0,00	0,00	0,00	0,00	0,00

Albuquerque

18/06/2019
15/06/2019
10393009661



Receita Arrecadada 2019

Código	Descrição	Janeiro	Fevereiro	Março	Abril	Maió	Junho	Julho	Agosto	Setembro	Outubro	Novembro	Dezembro	Total
	O.B Principal													
1.2.1.6.04.1.2	Cont. Fundos Assist.Méd - O.B.M.Juros	0,00	0,00	0,00	0,00	0,00	0,00	0,00	0,00	0,00	0,00	0,00	0,00	0,00
1.2.1.6.04.1.3	Cont. Fundos Assist.Méd - O.B.DA	0,00	0,00	0,00	0,00	0,00	0,00	0,00	0,00	0,00	0,00	0,00	0,00	0,00
1.2.1.6.04.1.4	Cont. Fundos Assist.Méd - O.B.DAMJ	0,00	0,00	0,00	0,00	0,00	0,00	0,00	0,00	0,00	0,00	0,00	0,00	0,00
1.2.1.6.04.2.0	Cont. Fundos Assist.Méd - O.B.Farcei.	0,00	0,00	0,00	0,00	0,00	0,00	0,00	0,00	0,00	0,00	0,00	0,00	0,00
1.2.1.6.04.2.1	Cont. Fundos Assist.Méd - O.B Par. Pri	0,00	0,00	0,00	0,00	0,00	0,00	0,00	0,00	0,00	0,00	0,00	0,00	0,00
1.2.1.6.04.2.2	Cont. Fundos Assist.Méd - O.B Par. MJ	0,00	0,00	0,00	0,00	0,00	0,00	0,00	0,00	0,00	0,00	0,00	0,00	0,00
1.2.1.6.04.2.3	Cont. Fundos Assist.Méd - O.B Par. DA	0,00	0,00	0,00	0,00	0,00	0,00	0,00	0,00	0,00	0,00	0,00	0,00	0,00
1.2.1.6.04.2.4	Cont. Fundos Assist.Méd - O.B Par. DAMJ	0,00	0,00	0,00	0,00	0,00	0,00	0,00	0,00	0,00	0,00	0,00	0,00	0,00
1.2.1.8.00.0.0	Contrib. Sociais espec. Estados, DF, Mun.	0,00	0,00	0,00	0,00	0,00	0,00	0,00	0,00	0,00	0,00	0,00	0,00	0,00
1.2.1.8.01.0.0	Contrib. CPSSS Estados/DF/Mun.	0,00	0,00	0,00	0,00	0,00	0,00	0,00	0,00	0,00	0,00	0,00	0,00	0,00
1.2.1.8.01.1.0	CPSSS do Servidor Civil Ativr	0,00	0,00	0,00	0,00	0,00	0,00	0,00	0,00	0,00	0,00	0,00	0,00	0,00
1.2.1.8.01.1.1	CPSSS do Servidor Civil Ativr -Principal	0,00	0,00	0,00	0,00	0,00	0,00	0,00	0,00	0,00	0,00	0,00	0,00	0,00
1.2.1.8.01.1.2	CPSSS do Servidor Civil Ativr - Multas e	0,00	0,00	0,00	0,00	0,00	0,00	0,00	0,00	0,00	0,00	0,00	0,00	0,00
1.2.1.8.01.1.3	CPSSS do Servidor Civil Ativr - Dívida A	0,00	0,00	0,00	0,00	0,00	0,00	0,00	0,00	0,00	0,00	0,00	0,00	0,00
1.2.1.8.01.1.4	CPSSS do Servidor Civil Ativr -Multas e	0,00	0,00	0,00	0,00	0,00	0,00	0,00	0,00	0,00	0,00	0,00	0,00	0,00
1.2.1.8.01.2.0	CPSSS do Servidor Civil Inativo	0,00	0,00	0,00	0,00	0,00	0,00	0,00	0,00	0,00	0,00	0,00	0,00	0,00
1.2.1.8.01.2.1	CPSSS Servidor Civil Inativo Principal	0,00	0,00	0,00	0,00	0,00	0,00	0,00	0,00	0,00	0,00	0,00	0,00	0,00
1.2.1.8.01.2.2	CPSSS Servidor Civil Inativo. M.Juros	0,00	0,00	0,00	0,00	0,00	0,00	0,00	0,00	0,00	0,00	0,00	0,00	0,00
1.2.1.8.01.2.3	CPSSS Servidor Civil Inativo. D. Ativa	0,00	0,00	0,00	0,00	0,00	0,00	0,00	0,00	0,00	0,00	0,00	0,00	0,00
1.2.1.8.01.2.4	CPSSS Servidor Civil Inativo D. A. M. Ju	0,00	0,00	0,00	0,00	0,00	0,00	0,00	0,00	0,00	0,00	0,00	0,00	0,00
1.2.1.8.01.3.0	CPSSS do Servidor Civil Pensionistas	0,00	0,00	0,00	0,00	0,00	0,00	0,00	0,00	0,00	0,00	0,00	0,00	0,00
1.2.1.8.01.3.1	CPSSS Servidor Civil Pens. - Principal	0,00	0,00	0,00	0,00	0,00	0,00	0,00	0,00	0,00	0,00	0,00	0,00	0,00
1.2.1.8.01.3.2	CPSSS Servidor Civil Pens. -	0,00	0,00	0,00	0,00	0,00	0,00	0,00	0,00	0,00	0,00	0,00	0,00	0,00

Handwritten signature

MUNICÍPIO DE DESTERRO DO MELO
Lei Sancionada
Publicada em: 18/06/2019
Pag: 43
439390916661



UF: MINAS GERAIS
MUNICÍPIO: DESTERRO DO MELO
ENTIDADE: CONSOLIDADA

Quadro 5 - Memória de Cálculo da Receita
Proposta de Ajuste da Receita para o Período de 2019 a 2022
Lei de Diretrizes Orçamentárias para o Exercício de 2020

Receita Arrecadada 2019

Código	Descrição	Janeiro	Fevereiro	Março	Abril	Mai	Junho	Julho	Agosto	Setembro	Outubro	Novembro	Dezembro	Total
1.2.1.8.02.1.4	CPSSS Parc. Serv.Civil Ativo DAMJ	0,00	0,00	0,00	0,00	0,00	0,00	0,00	0,00	0,00	0,00	0,00	0,00	0,00
1.2.1.8.02.2.0	CPSSS - Parc. do Servidor Civil Inativo	0,00	0,00	0,00	0,00	0,00	0,00	0,00	0,00	0,00	0,00	0,00	0,00	0,00
1.2.1.8.02.2.1	CPSSS Parc. de Serv Civ. Inativo-Princ.	0,00	0,00	0,00	0,00	0,00	0,00	0,00	0,00	0,00	0,00	0,00	0,00	0,00
1.2.1.8.02.2.2	CPSSS Parc. do Serv Civ. Inativo-M.Jrs	0,00	0,00	0,00	0,00	0,00	0,00	0,00	0,00	0,00	0,00	0,00	0,00	0,00
1.2.1.8.02.2.3	CPSSS Parc. do Serv Civ. Inativo-DA	0,00	0,00	0,00	0,00	0,00	0,00	0,00	0,00	0,00	0,00	0,00	0,00	0,00
1.2.1.8.02.2.4	CPSSS Parc. do Serv Civ. Inativo-DAMJ	0,00	0,00	0,00	0,00	0,00	0,00	0,00	0,00	0,00	0,00	0,00	0,00	0,00
1.2.1.8.02.3.0	CPSSS - Parcelamentos - Pensionistas	0,00	0,00	0,00	0,00	0,00	0,00	0,00	0,00	0,00	0,00	0,00	0,00	0,00
1.2.1.8.02.3.1	CPSSS - Parc. Pensionistas - Principal	0,00	0,00	0,00	0,00	0,00	0,00	0,00	0,00	0,00	0,00	0,00	0,00	0,00
1.2.1.8.02.3.2	CPSSS - Parc. Pensionistas - M.Juros	0,00	0,00	0,00	0,00	0,00	0,00	0,00	0,00	0,00	0,00	0,00	0,00	0,00
1.2.1.8.02.3.3	CPSSS - Parc. Pensionistas - DA	0,00	0,00	0,00	0,00	0,00	0,00	0,00	0,00	0,00	0,00	0,00	0,00	0,00
1.2.1.8.02.3.4	CPSSS - Parc. Pensionistas - DAMJ	0,00	0,00	0,00	0,00	0,00	0,00	0,00	0,00	0,00	0,00	0,00	0,00	0,00
1.2.1.8.02.4.0	CPSSS - Parc. Sent. Judiciais - SC.Ativ	0,00	0,00	0,00	0,00	0,00	0,00	0,00	0,00	0,00	0,00	0,00	0,00	0,00
1.2.1.8.02.4.1	CPSSS - Parc. SJ - SC.Ativo - Principal	0,00	0,00	0,00	0,00	0,00	0,00	0,00	0,00	0,00	0,00	0,00	0,00	0,00
1.2.1.8.02.4.2	CPSSS - Parc. SJ - SC.Ativo - M.Juros	0,00	0,00	0,00	0,00	0,00	0,00	0,00	0,00	0,00	0,00	0,00	0,00	0,00
1.2.1.8.02.4.3	CPSSS - Parc. SJ - SC.Ativo - DA	0,00	0,00	0,00	0,00	0,00	0,00	0,00	0,00	0,00	0,00	0,00	0,00	0,00
1.2.1.8.02.4.4	CPSSS - Parc. SJ - SC.Ativo - DAMJ	0,00	0,00	0,00	0,00	0,00	0,00	0,00	0,00	0,00	0,00	0,00	0,00	0,00
1.2.1.8.02.5.0	CPSSS - Parc. Sent. Judiciais - SC.Inat	0,00	0,00	0,00	0,00	0,00	0,00	0,00	0,00	0,00	0,00	0,00	0,00	0,00
1.2.1.8.02.5.1	CPSSS - Parc. SJ - SC.Inat - Princ	0,00	0,00	0,00	0,00	0,00	0,00	0,00	0,00	0,00	0,00	0,00	0,00	0,00
1.2.1.8.02.5.2	CPSSS - Parc. SJ - SC.Inat - M.Jrs	0,00	0,00	0,00	0,00	0,00	0,00	0,00	0,00	0,00	0,00	0,00	0,00	0,00
1.2.1.8.02.5.3	CPSSS - Parc. SJ - SC.Inat - DA	0,00	0,00	0,00	0,00	0,00	0,00	0,00	0,00	0,00	0,00	0,00	0,00	0,00
1.2.1.8.02.5.4	CPSSS - Parc. SJ - SC.Inat - DAMJ	0,00	0,00	0,00	0,00	0,00	0,00	0,00	0,00	0,00	0,00	0,00	0,00	0,00
1.2.1.8.02.6.0	CPSSS - Parc. Sent. Judiciais - SC.Pens	0,00	0,00	0,00	0,00	0,00	0,00	0,00	0,00	0,00	0,00	0,00	0,00	0,00
1.2.1.8.02.6.1	CPSSS - Parc. SJ - SC.Pens - Principal	0,00	0,00	0,00	0,00	0,00	0,00	0,00	0,00	0,00	0,00	0,00	0,00	0,00

Handwritten signature

10393056661
18/06/2019
45



Receita Arrecadada 2019

Código	Descrição	Janeiro	Fevereiro	Março	Abril	Maio	Junho	Julho	Agosto	Setembro	Outubro	Novembro	Dezembro	Total
1.2.1.8.02.9.2	CPSSS - Parc. SJ - SC.Pens - M.Juros	0,00	0,00	0,00	0,00	0,00	0,00	0,00	0,00	0,00	0,00	0,00	0,00	0,00
1.2.1.8.02.9.3	CPSSS - Parc. SJ - SC.Pens - DA	0,00	0,00	0,00	0,00	0,00	0,00	0,00	0,00	0,00	0,00	0,00	0,00	0,00
1.2.1.8.02.9.4	CPSSS - Parc. SJ - SC.Pens - DAMJ	0,00	0,00	0,00	0,00	0,00	0,00	0,00	0,00	0,00	0,00	0,00	0,00	0,00
1.2.1.8.03.0.0	CPSSS Patronal - SC - Espec. EST/DF/MUN	0,00	0,00	0,00	0,00	0,00	0,00	0,00	0,00	0,00	0,00	0,00	0,00	0,00
1.2.1.8.03.1.0	CPSSS Patronal - Servidor Civil Ativo	0,00	0,00	0,00	0,00	0,00	0,00	0,00	0,00	0,00	0,00	0,00	0,00	0,00
1.2.1.8.03.1.1	CPSSS Patronal - Serv. Civ. Ativo Princ.	0,00	0,00	0,00	0,00	0,00	0,00	0,00	0,00	0,00	0,00	0,00	0,00	0,00
1.2.1.8.03.1.2	CPSSS Patronal - Serv. Civ. Ativo Multas	0,00	0,00	0,00	0,00	0,00	0,00	0,00	0,00	0,00	0,00	0,00	0,00	0,00
1.2.1.8.03.1.3	CPSSS Patronal - Serv. Civ. Ativo Dívida	0,00	0,00	0,00	0,00	0,00	0,00	0,00	0,00	0,00	0,00	0,00	0,00	0,00
1.2.1.8.03.1.4	CPSSS Patronal - Serv. Civ. Ativo Multas	0,00	0,00	0,00	0,00	0,00	0,00	0,00	0,00	0,00	0,00	0,00	0,00	0,00
1.2.1.8.03.2.0	CPSSS Patronal - Servidor Civil Inativo	0,00	0,00	0,00	0,00	0,00	0,00	0,00	0,00	0,00	0,00	0,00	0,00	0,00
1.2.1.8.03.2.1	CPSSS Patronal - Serv. Civil Inat Princ.	0,00	0,00	0,00	0,00	0,00	0,00	0,00	0,00	0,00	0,00	0,00	0,00	0,00
1.2.1.8.03.2.2	CPSSS Patronal - Serv. Civil Inat M.Jrs	0,00	0,00	0,00	0,00	0,00	0,00	0,00	0,00	0,00	0,00	0,00	0,00	0,00
1.2.1.8.03.2.3	CPSSS Patronal - Serv. Civil Inat DA	0,00	0,00	0,00	0,00	0,00	0,00	0,00	0,00	0,00	0,00	0,00	0,00	0,00
1.2.1.8.03.2.4	CPSSS Patronal - Serv. Civil Inat DAMJ	0,00	0,00	0,00	0,00	0,00	0,00	0,00	0,00	0,00	0,00	0,00	0,00	0,00
1.2.1.8.03.3.0	CPSSS Patronal - Servidor Civil Pens	0,00	0,00	0,00	0,00	0,00	0,00	0,00	0,00	0,00	0,00	0,00	0,00	0,00
1.2.1.8.03.3.1	CPSSS Patronal - Serv. Civil Pens Princ.	0,00	0,00	0,00	0,00	0,00	0,00	0,00	0,00	0,00	0,00	0,00	0,00	0,00
1.2.1.8.03.3.2	CPSSS Patronal - Serv. Civil Pens M.Jrs	0,00	0,00	0,00	0,00	0,00	0,00	0,00	0,00	0,00	0,00	0,00	0,00	0,00
1.2.1.8.03.3.3	CPSSS Patronal - Serv. Civil Pens DA	0,00	0,00	0,00	0,00	0,00	0,00	0,00	0,00	0,00	0,00	0,00	0,00	0,00
1.2.1.8.03.3.4	CPSSS Patronal - Serv. Civil Pens DAMJ	0,00	0,00	0,00	0,00	0,00	0,00	0,00	0,00	0,00	0,00	0,00	0,00	0,00
1.2.1.8.03.4.0	CPSSS Patronal - SJ Serv. Civ. Ativo	0,00	0,00	0,00	0,00	0,00	0,00	0,00	0,00	0,00	0,00	0,00	0,00	0,00
1.2.1.8.03.4.1	CPSSS Patronal - SJ Serc. Civ. Ativ Princ.	0,00	0,00	0,00	0,00	0,00	0,00	0,00	0,00	0,00	0,00	0,00	0,00	0,00
1.2.1.8.03.4.2	CPSSS Patronal - SJ Serc. Civ. Ativ M.Jrs	0,00	0,00	0,00	0,00	0,00	0,00	0,00	0,00	0,00	0,00	0,00	0,00	0,00
1.2.1.8.03.4.3	CPSSS Patronal - SJ Serc. Civ. Ativ DA	0,00	0,00	0,00	0,00	0,00	0,00	0,00	0,00	0,00	0,00	0,00	0,00	0,00

Handwritten signature

MUNICÍPIO DE DESTERRO DO MELO - MG
 Lei Sancionada
 Publicada em: 18/06/2019
 Pag: 46
 10398096061
Handwritten initials



Receita Arrecadada 2019

Código	Descrição	Janeiro	Fevereiro	Março	Abril	Maio	Junho	Julho	Agosto	Setembro	Outubro	Novembro	Dezembro	Total
1.2.1.8.03.4.4	CPSSS Patronal - SJ Serv Civ Aliv DAMJ	0,00	0,00	0,00	0,00	0,00	0,00	0,00	0,00	0,00	0,00	0,00	0,00	0,00
1.2.1.8.03.5.0	CPSSS Patronal - SJ Serv Ch Inativo	0,00	0,00	0,00	0,00	0,00	0,00	0,00	0,00	0,00	0,00	0,00	0,00	0,00
1.2.1.8.03.5.1	CPSSS Patronal - SJ Serv Ch Inativ Prin	0,00	0,00	0,00	0,00	0,00	0,00	0,00	0,00	0,00	0,00	0,00	0,00	0,00
1.2.1.8.03.5.2	CPSSS Patronal - SJ Serv Ch Inativ MJ	0,00	0,00	0,00	0,00	0,00	0,00	0,00	0,00	0,00	0,00	0,00	0,00	0,00
1.2.1.8.03.5.3	CPSSS Patronal - SJ Serv Ch Inativ DA	0,00	0,00	0,00	0,00	0,00	0,00	0,00	0,00	0,00	0,00	0,00	0,00	0,00
1.2.1.8.03.5.4	CPSSS Patronal - SJ Serv Civ Inativ DAMJ	0,00	0,00	0,00	0,00	0,00	0,00	0,00	0,00	0,00	0,00	0,00	0,00	0,00
1.2.1.8.03.6.0	CPSSS Patronal - Sent Jud SC Pens	0,00	0,00	0,00	0,00	0,00	0,00	0,00	0,00	0,00	0,00	0,00	0,00	0,00
1.2.1.8.03.6.1	CPSSS Patronal - SJ SC Pens Princ	0,00	0,00	0,00	0,00	0,00	0,00	0,00	0,00	0,00	0,00	0,00	0,00	0,00
1.2.1.8.03.6.2	CPSSS Patronal - SJ SC Pens M.Jrs	0,00	0,00	0,00	0,00	0,00	0,00	0,00	0,00	0,00	0,00	0,00	0,00	0,00
1.2.1.8.03.6.3	CPSSS Patronal - SJ SC Pens DA	0,00	0,00	0,00	0,00	0,00	0,00	0,00	0,00	0,00	0,00	0,00	0,00	0,00
1.2.1.8.03.6.4	CPSSS Patronal - SJ SC Pens DAMJ	0,00	0,00	0,00	0,00	0,00	0,00	0,00	0,00	0,00	0,00	0,00	0,00	0,00
1.2.1.8.04.0.0	CPSSS Patronal - Parc. - Esp EST/DF/MUN	0,00	0,00	0,00	0,00	0,00	0,00	0,00	0,00	0,00	0,00	0,00	0,00	0,00
1.2.1.8.04.1.0	CPSSS Patronal - Parc. Serv.Civil Ativo	0,00	0,00	0,00	0,00	0,00	0,00	0,00	0,00	0,00	0,00	0,00	0,00	0,00
1.2.1.8.04.1.1	CPSSS Patronal - Parc. SCA - Principal	0,00	0,00	0,00	0,00	0,00	0,00	0,00	0,00	0,00	0,00	0,00	0,00	0,00
1.2.1.8.04.1.2	CPSSS Patronal - Parc. SCA - Multas e J	0,00	0,00	0,00	0,00	0,00	0,00	0,00	0,00	0,00	0,00	0,00	0,00	0,00
1.2.1.8.04.1.3	CPSSS Patronal - Parc. SCA - Dívida Ati	0,00	0,00	0,00	0,00	0,00	0,00	0,00	0,00	0,00	0,00	0,00	0,00	0,00
1.2.1.8.04.1.4	CPSSS Patronal - Parc. SCA - Multas e J	0,00	0,00	0,00	0,00	0,00	0,00	0,00	0,00	0,00	0,00	0,00	0,00	0,00
1.2.1.8.04.2.0	CPSSS Patronal - Parc. Serv.Civ Inativo	0,00	0,00	0,00	0,00	0,00	0,00	0,00	0,00	0,00	0,00	0,00	0,00	0,00
1.2.1.8.04.2.1	CPSSS Patronal - Parc. SCI Principal	0,00	0,00	0,00	0,00	0,00	0,00	0,00	0,00	0,00	0,00	0,00	0,00	0,00
1.2.1.8.04.2.2	CPSSS Patronal - Parc. SCI M.Juros	0,00	0,00	0,00	0,00	0,00	0,00	0,00	0,00	0,00	0,00	0,00	0,00	0,00
1.2.1.8.04.2.3	CPSSS Patronal - Parc. SCI DA	0,00	0,00	0,00	0,00	0,00	0,00	0,00	0,00	0,00	0,00	0,00	0,00	0,00
1.2.1.8.04.2.4	CPSSS Patronal - Parc. SCI DAMJ	0,00	0,00	0,00	0,00	0,00	0,00	0,00	0,00	0,00	0,00	0,00	0,00	0,00
1.2.1.8.04.3.0	CPSSS Patronal - Parc. Serv.Civil Pens	0,00	0,00	0,00	0,00	0,00	0,00	0,00	0,00	0,00	0,00	0,00	0,00	0,00

Handwritten signature

10393096661
18/06/2019
418



UF: MINAS GERAIS
MUNICÍPIO: DESTERRO DO MELO
ENTIDADE: CONSOLIDADA

Quadro 5 - Memória de Cálculo da Receita
Proposta de Ajuste da Receita para o Período de 2019 a 2022
Lei de Diretrizes Orçamentárias para o Exercício de 2020

19 Jun 2019 08:54
FOLHA: 12

Receita Arrecadada 2019

Código	Descrição	Jan	Fev	Mar	Abr	Mai	Jun	Jul	Ag	Set	Out	Nov	Dez	Total
1.2.1.8.04.3.1	CPSSS Patronal - Parc SCP - Princ	0,00	0,00	0,00	0,00	0,00	0,00	0,00	0,00	0,00	0,00	0,00	0,00	0,00
1.2.1.8.04.3.2	CPSSS Patronal - Parc SCP - M.Juros	0,00	0,00	0,00	0,00	0,00	0,00	0,00	0,00	0,00	0,00	0,00	0,00	0,00
1.2.1.8.04.3.3	CPSSS Patronal - Parc SCP - DA	0,00	0,00	0,00	0,00	0,00	0,00	0,00	0,00	0,00	0,00	0,00	0,00	0,00
1.2.1.8.04.3.4	CPSSS Patronal - Parc SCP - DAMJ	0,00	0,00	0,00	0,00	0,00	0,00	0,00	0,00	0,00	0,00	0,00	0,00	0,00
1.2.1.8.04.4.0	CPSSS Patronal - Parc SJ - Serv. Civ. Ativo	0,00	0,00	0,00	0,00	0,00	0,00	0,00	0,00	0,00	0,00	0,00	0,00	0,00
1.2.1.8.04.4.1	CPSSS Patronal - Parc SJ - SCA - Princ	0,00	0,00	0,00	0,00	0,00	0,00	0,00	0,00	0,00	0,00	0,00	0,00	0,00
1.2.1.8.04.4.2	CPSSS Patronal - Parc SJ - SCA - M.Juros	0,00	0,00	0,00	0,00	0,00	0,00	0,00	0,00	0,00	0,00	0,00	0,00	0,00
1.2.1.8.04.4.3	CPSSS Patronal - Parc SJ - SCA - DA	0,00	0,00	0,00	0,00	0,00	0,00	0,00	0,00	0,00	0,00	0,00	0,00	0,00
1.2.1.8.04.4.4	CPSSS Patronal - Parc SJ - SCA - DAMJ	0,00	0,00	0,00	0,00	0,00	0,00	0,00	0,00	0,00	0,00	0,00	0,00	0,00
1.2.1.8.04.5.0	CPSSS Patronal - Parc SJ - Serv. C. Inativo	0,00	0,00	0,00	0,00	0,00	0,00	0,00	0,00	0,00	0,00	0,00	0,00	0,00
1.2.1.8.04.5.1	CPSSS Patronal - Parc SJ - SCI - Princ	0,00	0,00	0,00	0,00	0,00	0,00	0,00	0,00	0,00	0,00	0,00	0,00	0,00
1.2.1.8.04.5.2	CPSSS Patronal - Parc SJ - SCI - M.Juros	0,00	0,00	0,00	0,00	0,00	0,00	0,00	0,00	0,00	0,00	0,00	0,00	0,00
1.2.1.8.04.5.3	CPSSS Patronal - Parc SJ - SCI - DA	0,00	0,00	0,00	0,00	0,00	0,00	0,00	0,00	0,00	0,00	0,00	0,00	0,00
1.2.1.8.04.5.4	CPSSS Patronal - Parc SJ - SCI - DAMJ	0,00	0,00	0,00	0,00	0,00	0,00	0,00	0,00	0,00	0,00	0,00	0,00	0,00
1.2.1.8.04.6.0	CPSSS Patronal - Parc SJ - Serv. Civ. Pens	0,00	0,00	0,00	0,00	0,00	0,00	0,00	0,00	0,00	0,00	0,00	0,00	0,00
1.2.1.8.04.6.1	CPSSS Patronal - Parc SJ - SCP - Princ	0,00	0,00	0,00	0,00	0,00	0,00	0,00	0,00	0,00	0,00	0,00	0,00	0,00
1.2.1.8.04.6.2	CPSSS Patronal - Parc SJ - SCP - M.Juros	0,00	0,00	0,00	0,00	0,00	0,00	0,00	0,00	0,00	0,00	0,00	0,00	0,00
1.2.1.8.04.6.3	CPSSS Patronal - Parc SJ - SCP - DA	0,00	0,00	0,00	0,00	0,00	0,00	0,00	0,00	0,00	0,00	0,00	0,00	0,00
1.2.1.9.04.6.4	CPSSS Patronal - Parc SJ - SCP - DAMJ	0,00	0,00	0,00	0,00	0,00	0,00	0,00	0,00	0,00	0,00	0,00	0,00	0,00
1.2.1.9.04.0.0	Contribuições Sociais	0,00	0,00	0,00	0,00	0,00	0,00	0,00	0,00	0,00	0,00	0,00	0,00	0,00
1.2.1.9.99.1.0	Contribuições Sociais - Principal	0,00	0,00	0,00	0,00	0,00	0,00	0,00	0,00	0,00	0,00	0,00	0,00	0,00
1.2.1.9.99.1.1	Contribuições Sociais - Principal	0,00	0,00	0,00	0,00	0,00	0,00	0,00	0,00	0,00	0,00	0,00	0,00	0,00
1.2.1.9.99.1.2	Contribuições Sociais - M.Juros	0,00	0,00	0,00	0,00	0,00	0,00	0,00	0,00	0,00	0,00	0,00	0,00	0,00

Handwritten signature

1033996661

18/06/2019

48



Receita Arrecadada 2019

Código	Descrição	Janeiro	Fevereiro	Março	Abril	Maió	Junho	Julho	Agosto	Setembro	Outubro	Novembro	Dezembro	Total
1.2.1.9.99.1.3	Demais Contribuições Sociais - DA	0,00	0,00	0,00	0,00	0,00	0,00	0,00	0,00	0,00	0,00	0,00	0,00	0,00
1.2.1.9.99.1.4	Demais Contribuições Sociais - DAMJ	0,00	0,00	0,00	0,00	0,00	0,00	0,00	0,00	0,00	0,00	0,00	0,00	0,00
1.2.1.9.99.2.0	Demais Contrib. Sociais - Parcelamentos	0,00	0,00	0,00	0,00	0,00	0,00	0,00	0,00	0,00	0,00	0,00	0,00	0,00
1.2.1.9.99.2.1	Demais Contrib Sociais Parc. Principal	0,00	0,00	0,00	0,00	0,00	0,00	0,00	0,00	0,00	0,00	0,00	0,00	0,00
1.2.1.9.99.2.2	Demais Contrib Sociais Parc. M.Juros	0,00	0,00	0,00	0,00	0,00	0,00	0,00	0,00	0,00	0,00	0,00	0,00	0,00
1.2.1.9.99.2.3	Demais Contrib Sociais Parc. DA	0,00	0,00	0,00	0,00	0,00	0,00	0,00	0,00	0,00	0,00	0,00	0,00	0,00
1.2.1.9.99.2.4	Demais Contrib Sociais Parc. DAMJ	0,00	0,00	0,00	0,00	0,00	0,00	0,00	0,00	0,00	0,00	0,00	0,00	0,00
1.2.4.0.00.0.0	Contrib. Custeio Serviço Ilum. Pública	0,00	0,00	0,00	0,00	0,00	0,00	0,00	0,00	0,00	0,00	0,00	0,00	0,00
1.2.4.0.00.1.0	Contrib. Custeio Serviço Ilum. Pública	0,00	0,00	0,00	0,00	0,00	0,00	0,00	0,00	0,00	0,00	0,00	0,00	0,00
1.2.4.0.00.1.1	Contrib. Custeio Serv. Ilum. Púb. Princ.	0,00	0,00	0,00	0,00	0,00	0,00	0,00	0,00	0,00	0,00	0,00	0,00	0,00
1.2.4.0.00.1.2	Contrib. Custeio Serv. Ilum. Púb. M.J.	0,00	0,00	0,00	0,00	0,00	0,00	0,00	0,00	0,00	0,00	0,00	0,00	0,00
1.2.4.0.00.1.3	Contrib. Custeio Serv. Ilum. Púb. D. A.	0,00	0,00	0,00	0,00	0,00	0,00	0,00	0,00	0,00	0,00	0,00	0,00	0,00
1.2.4.0.00.1.4	Contrib. Custeio Serv. Ilum. Púb. D.A. M.J.	0,00	0,00	0,00	0,00	0,00	0,00	0,00	0,00	0,00	0,00	0,00	0,00	0,00
1.3.0.0.00.0.0	Receita Patrimonial	7.778,94	8.084,03	8.414,29	7.742,53	7.742,53	7.742,53	7.742,53	7.742,53	7.742,53	7.742,53	7.742,53	7.742,50	93.960,00
1.3.1.0.00.0.0	Exploração Patrimônio Imobiliário Estado	0,00	0,00	0,00	0,00	0,00	0,00	0,00	0,00	0,00	0,00	0,00	0,00	0,00
1.3.1.0.01.0.0	Aluguéis, Arrend. Foros, Laud. T. Ocupação	0,00	0,00	0,00	0,00	0,00	0,00	0,00	0,00	0,00	0,00	0,00	0,00	0,00
1.3.1.0.01.1.0	Aluguéis e Arrendamentos	0,00	0,00	0,00	0,00	0,00	0,00	0,00	0,00	0,00	0,00	0,00	0,00	0,00
1.3.1.0.01.1.1	Aluguéis e Arrendamentos - Principal	0,00	0,00	0,00	0,00	0,00	0,00	0,00	0,00	0,00	0,00	0,00	0,00	0,00
1.3.1.0.01.1.2	Aluguéis e Arrendamentos - Mul. Jur.	0,00	0,00	0,00	0,00	0,00	0,00	0,00	0,00	0,00	0,00	0,00	0,00	0,00
1.3.1.0.01.1.3	Aluguéis e Arrendamentos - Dívida Alívia	0,00	0,00	0,00	0,00	0,00	0,00	0,00	0,00	0,00	0,00	0,00	0,00	0,00
1.3.1.0.01.1.4	Aluguéis e Arrend. D. Ativa Multas e J.	0,00	0,00	0,00	0,00	0,00	0,00	0,00	0,00	0,00	0,00	0,00	0,00	0,00
1.3.1.0.01.2.0	Foros, Laudêmios e Tarifas d Ocupação	0,00	0,00	0,00	0,00	0,00	0,00	0,00	0,00	0,00	0,00	0,00	0,00	0,00
1.3.1.0.01.2.1	Foros, Laudêmios e Tarifas d Ocupação -	0,00	0,00	0,00	0,00	0,00	0,00	0,00	0,00	0,00	0,00	0,00	0,00	0,00
1.3.1.0.01.2.3	Foros, Laudêmios e Tarifas d	0,00	0,00	0,00	0,00	0,00	0,00	0,00	0,00	0,00	0,00	0,00	0,00	0,00

Albuquerque

10393096661
18/06/2019
49



Receita Arrecadada 2019

Código	Descrição	Janeiro	Fevereiro	Março	Abril	Maior	Junho	Julho	Agosto	Setembro	Outubro	Novembro	Dezembro	Total
Ocupação -														
1.3.1.0.02.0.0	Conc. Perm. Aut.Ces.D.Usos B.Imóveis Púb.	0,00	0,00	0,00	0,00	0,00	0,00	0,00	0,00	0,00	0,00	0,00	0,00	0,00
1.3.1.0.02.1.0	Conc. Perm. Aut.Ces.D.Usos B.Imóveis Púb.	0,00	0,00	0,00	0,00	0,00	0,00	0,00	0,00	0,00	0,00	0,00	0,00	0,00
1.3.1.0.02.1.1	Concessão, Permissão, Aut. ou Cessão do	0,00	0,00	0,00	0,00	0,00	0,00	0,00	0,00	0,00	0,00	0,00	0,00	0,00
1.3.1.0.99.0.0	Outras Receitas Imobiliárias	0,00	0,00	0,00	0,00	0,00	0,00	0,00	0,00	0,00	0,00	0,00	0,00	0,00
1.3.1.0.99.1.0	Outras Receitas Imobiliárias	0,00	0,00	0,00	0,00	0,00	0,00	0,00	0,00	0,00	0,00	0,00	0,00	0,00
1.3.1.0.99.1.1	Outras Receitas Imobiliárias - Princ.	0,00	0,00	0,00	0,00	0,00	0,00	0,00	0,00	0,00	0,00	0,00	0,00	0,00
1.3.1.0.99.1.2	Outras Receitas Imobiliárias - M.Juros	0,00	0,00	0,00	0,00	0,00	0,00	0,00	0,00	0,00	0,00	0,00	0,00	0,00
1.3.1.0.99.1.3	Outras Receitas Imobiliárias - Div.Ativa	0,00	0,00	0,00	0,00	0,00	0,00	0,00	0,00	0,00	0,00	0,00	0,00	0,00
1.3.1.0.99.1.4	Outras Receitas Imobiliárias D.A. M.J.	0,00	0,00	0,00	0,00	0,00	0,00	0,00	0,00	0,00	0,00	0,00	0,00	0,00
1.3.2.0.00.0.0	Valores Mobiliários	7.778,94	8.084,03	8.414,29	7.742,53	7.742,53	7.742,53	7.742,53	7.742,53	7.742,53	7.742,53	7.742,53	7.742,50	93.960,00
1.3.2.1.00.0.0	Juros e Correções Monetárias	7.778,94	8.084,03	8.414,29	7.742,53	7.742,53	7.742,53	7.742,53	7.742,53	7.742,53	7.742,53	7.742,53	7.742,50	93.960,00
1.3.2.1.00.1.0	Remuneração de Depósitos Bancários	0,00	0,00	0,00	0,00	0,00	0,00	0,00	0,00	0,00	0,00	0,00	0,00	0,00
1.3.2.1.00.1.1	Remu. de Dep. Banc. - Princ.	7.778,94	8.084,03	8.414,29	7.742,53	7.742,53	7.742,53	7.742,53	7.742,53	7.742,53	7.742,53	7.742,53	7.742,50	93.960,00
1.3.2.1.00.2.0	Remuneração de Depósitos Especiais	0,00	0,00	0,00	0,00	0,00	0,00	0,00	0,00	0,00	0,00	0,00	0,00	0,00
1.3.2.1.00.2.1	Remu. de Dep. Especiais - Princ.	0,00	0,00	0,00	0,00	0,00	0,00	0,00	0,00	0,00	0,00	0,00	0,00	0,00
1.3.2.1.00.3.0	Remu. Saldos Recur. Não-Desembolsados	0,00	0,00	0,00	0,00	0,00	0,00	0,00	0,00	0,00	0,00	0,00	0,00	0,00
1.3.2.1.00.3.1	Remu. Saldos Recur. Não Des. Princ.	0,00	0,00	0,00	0,00	0,00	0,00	0,00	0,00	0,00	0,00	0,00	0,00	0,00
1.3.2.1.00.4.0	Rem. Rec. R. Próprio Prev. Social - RPPS	0,00	0,00	0,00	0,00	0,00	0,00	0,00	0,00	0,00	0,00	0,00	0,00	0,00
1.3.2.1.00.4.1	Remu. dos Recur. do Regime Próprio de Pr	0,00	0,00	0,00	0,00	0,00	0,00	0,00	0,00	0,00	0,00	0,00	0,00	0,00
1.3.2.1.00.5.0	Juros de Títulos de Renda	0,00	0,00	0,00	0,00	0,00	0,00	0,00	0,00	0,00	0,00	0,00	0,00	0,00
1.3.2.1.00.5.1	Juros de Títulos de Renda - Principal	0,00	0,00	0,00	0,00	0,00	0,00	0,00	0,00	0,00	0,00	0,00	0,00	0,00
1.3.2.2.00.0.0	Dividendos	0,00	0,00	0,00	0,00	0,00	0,00	0,00	0,00	0,00	0,00	0,00	0,00	0,00
1.3.2.2.00.1.0	Dividendos	0,00	0,00	0,00	0,00	0,00	0,00	0,00	0,00	0,00	0,00	0,00	0,00	0,00
1.3.2.2.00.1.1	Dividendos - Principal	0,00	0,00	0,00	0,00	0,00	0,00	0,00	0,00	0,00	0,00	0,00	0,00	0,00
1.3.2.2.00.1.2	Dividendos - Multas e Juros	0,00	0,00	0,00	0,00	0,00	0,00	0,00	0,00	0,00	0,00	0,00	0,00	0,00
1.3.2.2.00.1.3	Dividendos - Dívida Ativa	0,00	0,00	0,00	0,00	0,00	0,00	0,00	0,00	0,00	0,00	0,00	0,00	0,00

Albuquerque

MUNICÍPIO DE DESTERRO DO MELO
Luz Sanbornista
Publicada em 18 de 06 de 2019
50



Receita Arrecadada 2019

Código	Descrição	Janeiro	Fevereiro	Março	Abril	Mai	Junho	Julho	Agosto	Setembro	Outubro	Novembro	Dezembro	Total
1.3.2.2.00.1.4	Dividendos - Dívida Ativa Multas e Juros	0,00	0,00	0,00	0,00	0,00	0,00	0,00	0,00	0,00	0,00	0,00	0,00	0,00
1.3.2.3.00.0.0	Participações	0,00	0,00	0,00	0,00	0,00	0,00	0,00	0,00	0,00	0,00	0,00	0,00	0,00
1.3.2.3.00.1.0	Participações	0,00	0,00	0,00	0,00	0,00	0,00	0,00	0,00	0,00	0,00	0,00	0,00	0,00
1.3.2.3.00.1.1	Participações - Principal	0,00	0,00	0,00	0,00	0,00	0,00	0,00	0,00	0,00	0,00	0,00	0,00	0,00
1.3.2.3.00.1.2	Participações - Multas e Juros	0,00	0,00	0,00	0,00	0,00	0,00	0,00	0,00	0,00	0,00	0,00	0,00	0,00
1.3.2.3.00.1.3	Participações - Dívida Ativa	0,00	0,00	0,00	0,00	0,00	0,00	0,00	0,00	0,00	0,00	0,00	0,00	0,00
1.3.2.3.00.1.4	Participações Dívida Ativa Multas Juros	0,00	0,00	0,00	0,00	0,00	0,00	0,00	0,00	0,00	0,00	0,00	0,00	0,00
1.3.2.9.00.0.0	Outros Valores Mobiliários	0,00	0,00	0,00	0,00	0,00	0,00	0,00	0,00	0,00	0,00	0,00	0,00	0,00
1.3.2.9.00.1.0	Outros Valores Mobiliários	0,00	0,00	0,00	0,00	0,00	0,00	0,00	0,00	0,00	0,00	0,00	0,00	0,00
1.3.2.9.00.1.1	Outros Valores Mobiliários - Principal	0,00	0,00	0,00	0,00	0,00	0,00	0,00	0,00	0,00	0,00	0,00	0,00	0,00
1.3.2.9.00.1.2	Outros Valores Mobiliários - M. Juros	0,00	0,00	0,00	0,00	0,00	0,00	0,00	0,00	0,00	0,00	0,00	0,00	0,00
1.3.2.9.00.1.3	Outros Valores Mobiliários - D. Ativa	0,00	0,00	0,00	0,00	0,00	0,00	0,00	0,00	0,00	0,00	0,00	0,00	0,00
1.3.2.9.00.1.4	Outros Valores Mobiliários D.A. M.Juros	0,00	0,00	0,00	0,00	0,00	0,00	0,00	0,00	0,00	0,00	0,00	0,00	0,00
1.3.3.0.00.0.0	Del. Serv. P. M. Conc. Per. Aut. Licença	0,00	0,00	0,00	0,00	0,00	0,00	0,00	0,00	0,00	0,00	0,00	0,00	0,00
1.3.3.1.00.0.0	Del. Prestação dos Serv. de Transporte	0,00	0,00	0,00	0,00	0,00	0,00	0,00	0,00	0,00	0,00	0,00	0,00	0,00
1.3.3.1.01.0.0	Del. Prestação Serv. Transp. Rodoviário	0,00	0,00	0,00	0,00	0,00	0,00	0,00	0,00	0,00	0,00	0,00	0,00	0,00
1.3.3.1.01.1.0	Del. Prestação Serv. Transp. Rodoviário	0,00	0,00	0,00	0,00	0,00	0,00	0,00	0,00	0,00	0,00	0,00	0,00	0,00
1.3.3.1.01.1.1	Del. Prestação Serv. Transp. Rodov. Princ.	0,00	0,00	0,00	0,00	0,00	0,00	0,00	0,00	0,00	0,00	0,00	0,00	0,00
1.3.3.9.00.0.0	Demais Delegações de Serviços Públicos	0,00	0,00	0,00	0,00	0,00	0,00	0,00	0,00	0,00	0,00	0,00	0,00	0,00
1.3.3.9.99.0.0	Outras Delegações de Serviços Públicos	0,00	0,00	0,00	0,00	0,00	0,00	0,00	0,00	0,00	0,00	0,00	0,00	0,00
1.3.3.9.99.1.0	Outras Delegações de Serviços Públicos	0,00	0,00	0,00	0,00	0,00	0,00	0,00	0,00	0,00	0,00	0,00	0,00	0,00
1.3.3.9.99.1.1	Outras Delegações Serv. Públicos -Princ.	0,00	0,00	0,00	0,00	0,00	0,00	0,00	0,00	0,00	0,00	0,00	0,00	0,00
1.3.4.0.00.0.0	Exploração de Recursos Naturais	0,00	0,00	0,00	0,00	0,00	0,00	0,00	0,00	0,00	0,00	0,00	0,00	0,00
1.3.4.9.00.0.0	Exploração de Outros Recursos Naturais	0,00	0,00	0,00	0,00	0,00	0,00	0,00	0,00	0,00	0,00	0,00	0,00	0,00
1.3.4.9.01.0.0	Compensações Ambientais	0,00	0,00	0,00	0,00	0,00	0,00	0,00	0,00	0,00	0,00	0,00	0,00	0,00
1.3.4.9.01.1.0	Compensações Ambientais	0,00	0,00	0,00	0,00	0,00	0,00	0,00	0,00	0,00	0,00	0,00	0,00	0,00

Handwritten signature

103307090001

18/06/2019
Handwritten notes



Receita Arrecadada 2019

Código	Descrição	Janeiro	Fevereiro	Março	Abril	Maió	Junho	Julho	Agosto	Setembro	Outubro	Novembro	Dezembro	Total
1.3.4.9.01.1.1	Compensações Ambientais - Principal	0,00	0,00	0,00	0,00	0,00	0,00	0,00	0,00	0,00	0,00	0,00	0,00	0,00
1.3.4.9.01.1.2	Compensações Ambientais - Multas e Juros	0,00	0,00	0,00	0,00	0,00	0,00	0,00	0,00	0,00	0,00	0,00	0,00	0,00
1.3.4.9.01.1.3	Compensações Ambientais - Dívida Ativa	0,00	0,00	0,00	0,00	0,00	0,00	0,00	0,00	0,00	0,00	0,00	0,00	0,00
1.3.4.9.01.1.4	Compensações Ambientais - Dívida Ativa -	0,00	0,00	0,00	0,00	0,00	0,00	0,00	0,00	0,00	0,00	0,00	0,00	0,00
1.3.6.0.00.0.0	Cessão de Direitos	0,00	0,00	0,00	0,00	0,00	0,00	0,00	0,00	0,00	0,00	0,00	0,00	0,00
1.3.6.0.01.0.0	Cessão Direito Oper. Pagamentos	0,00	0,00	0,00	0,00	0,00	0,00	0,00	0,00	0,00	0,00	0,00	0,00	0,00
1.3.6.0.01.1.0	Cessão Direito Oper. Pagamentos	0,00	0,00	0,00	0,00	0,00	0,00	0,00	0,00	0,00	0,00	0,00	0,00	0,00
1.3.6.0.01.1.1	Cessão do Direito de Operacionalização d	0,00	0,00	0,00	0,00	0,00	0,00	0,00	0,00	0,00	0,00	0,00	0,00	0,00
1.3.9.0.00.0.0	Demais Receitas Patrimoniais	0,00	0,00	0,00	0,00	0,00	0,00	0,00	0,00	0,00	0,00	0,00	0,00	0,00
1.3.9.0.00.1.0	Demais Receitas Patrimoniais	0,00	0,00	0,00	0,00	0,00	0,00	0,00	0,00	0,00	0,00	0,00	0,00	0,00
1.3.9.0.00.1.1	Demais Receitas Patrimoniais - Princ.	0,00	0,00	0,00	0,00	0,00	0,00	0,00	0,00	0,00	0,00	0,00	0,00	0,00
1.3.9.0.00.1.2	Demais Receitas Patrimoniais - M. Juros	0,00	0,00	0,00	0,00	0,00	0,00	0,00	0,00	0,00	0,00	0,00	0,00	0,00
1.3.9.0.00.1.3	Demais Receitas Patrimoniais - D. Ativa	0,00	0,00	0,00	0,00	0,00	0,00	0,00	0,00	0,00	0,00	0,00	0,00	0,00
1.3.9.0.00.1.4	Demais Receitas Patrimon. D. A. M.Juros	0,00	0,00	0,00	0,00	0,00	0,00	0,00	0,00	0,00	0,00	0,00	0,00	0,00
1.4.0.0.00.0.0	Receita Agropecuária	0,00	0,00	0,00	0,00	0,00	0,00	0,00	0,00	0,00	0,00	0,00	0,00	0,00
1.4.0.0.00.1.0	Receita Agropecuária	0,00	0,00	0,00	0,00	0,00	0,00	0,00	0,00	0,00	0,00	0,00	0,00	0,00
1.4.0.0.00.1.1	Receita Agropecuária - Principal	0,00	0,00	0,00	0,00	0,00	0,00	0,00	0,00	0,00	0,00	0,00	0,00	0,00
1.5.0.0.00.0.0	Receita Industrial	0,00	0,00	0,00	0,00	0,00	0,00	0,00	0,00	0,00	0,00	0,00	0,00	0,00
1.5.0.0.00.1.0	Receita Industrial	0,00	0,00	0,00	0,00	0,00	0,00	0,00	0,00	0,00	0,00	0,00	0,00	0,00
1.5.0.0.00.1.1	Receita Industrial - Principal	0,00	0,00	0,00	0,00	0,00	0,00	0,00	0,00	0,00	0,00	0,00	0,00	0,00
1.6.0.0.00.0.0	Receita de Serviços	78,33	78,33	78,33	78,33	78,33	78,33	78,33	78,33	78,33	78,33	78,33	78,37	940,00
1.6.1.0.00.0.0	Serv. Adm. e Comerciais Gerais	0,00	0,00	0,00	0,00	0,00	0,00	0,00	0,00	0,00	0,00	0,00	0,00	0,00
1.6.1.0.01.0.0	Serv. Adm. e Comerciais Gerais	0,00	0,00	0,00	0,00	0,00	0,00	0,00	0,00	0,00	0,00	0,00	0,00	0,00
1.6.1.0.01.1.0	Serv. Adm. e Comerciais Gerais	0,00	0,00	0,00	0,00	0,00	0,00	0,00	0,00	0,00	0,00	0,00	0,00	0,00
1.6.1.0.01.1.1	Serv. Adm. e Comerciais Gerais - Princ.	0,00	0,00	0,00	0,00	0,00	0,00	0,00	0,00	0,00	0,00	0,00	0,00	0,00
1.6.1.0.01.1.2	Serv. Adm. e Comerciais Gerais M. Juros	0,00	0,00	0,00	0,00	0,00	0,00	0,00	0,00	0,00	0,00	0,00	0,00	0,00

Albuquerque

103093090001
18/06/2019
Pag. 52

Quadro 5 - Memória de Cálculo da Receita
 Proposta de Ajuste da Receita para o Período de 2019 a 2022
 Lei de Diretrizes Orçamentárias para o Exercício de 2020

18 jun 2019 08:54
 FOLHA: 17



UF: MINAS GERAIS
 MUNICÍPIO: DESTERRO DO MELO
 ENTIDADE: CONSOLIDADA

Receita Arrecadada 2019

Código	Descrição	Janeiro	Fevereiro	Março	Abril	Maio	Junho	Julho	Agosto	Setembro	Outubro	Novembro	Dezembro	Total
1.6.1.0.01.1.3	Serv. Adm. e Comerciais Gerais D. Ativa	0,00	0,00	0,00	0,00	0,00	0,00	0,00	0,00	0,00	0,00	0,00	0,00	0,00
1.6.1.0.01.1.4	Serv. Adm. Comerciais Gerais D.A. M.Juros	0,00	0,00	0,00	0,00	0,00	0,00	0,00	0,00	0,00	0,00	0,00	0,00	0,00
1.5.1.0.02.0.0	Inscrição Concursos Processos Seletivos	0,00	0,00	0,00	0,00	0,00	0,00	0,00	0,00	0,00	0,00	0,00	0,00	0,00
1.6.1.0.02.1.0	Inscrição Concursos Processos Seletivos	0,00	0,00	0,00	0,00	0,00	0,00	0,00	0,00	0,00	0,00	0,00	0,00	0,00
1.6.1.0.02.1.1	Inscrição em Concursos e Processos Selet	0,00	0,00	0,00	0,00	0,00	0,00	0,00	0,00	0,00	0,00	0,00	0,00	0,00
1.6.1.0.03.0.0	Serv. de Registro, Cert. e Fisc.	0,00	0,00	0,00	0,00	0,00	0,00	0,00	0,00	0,00	0,00	0,00	0,00	0,00
1.6.1.0.03.1.0	Serv. de Registro, CerL e Fisc.	0,00	0,00	0,00	0,00	0,00	0,00	0,00	0,00	0,00	0,00	0,00	0,00	0,00
1.6.1.0.03.1.1	Serv. de Registro, Cert. e Fisc. - Princ	0,00	0,00	0,00	0,00	0,00	0,00	0,00	0,00	0,00	0,00	0,00	0,00	0,00
1.6.1.0.04.0.0	Serviços de Informação e Tecnologia	0,00	0,00	0,00	0,00	0,00	0,00	0,00	0,00	0,00	0,00	0,00	0,00	0,00
1.6.1.0.04.1.0	Serviços de Informação e Tecnologia	0,00	0,00	0,00	0,00	0,00	0,00	0,00	0,00	0,00	0,00	0,00	0,00	0,00
1.6.1.0.04.1.1	Serv. de Informação e Tecnologia - Princ	0,00	0,00	0,00	0,00	0,00	0,00	0,00	0,00	0,00	0,00	0,00	0,00	0,00
1.6.2.0.00.0.0	Serv. Ativ. Ref. Navegação e Transporte	0,00	0,00	0,00	0,00	0,00	0,00	0,00	0,00	0,00	0,00	0,00	0,00	0,00
1.6.2.0.02.0.0	Serviços de Transporte	0,00	0,00	0,00	0,00	0,00	0,00	0,00	0,00	0,00	0,00	0,00	0,00	0,00
1.6.2.0.02.1.0	Serviços de Transporte	0,00	0,00	0,00	0,00	0,00	0,00	0,00	0,00	0,00	0,00	0,00	0,00	0,00
1.6.2.0.02.1.1	Serviços de Transporte - Principal	0,00	0,00	0,00	0,00	0,00	0,00	0,00	0,00	0,00	0,00	0,00	0,00	0,00
1.6.2.0.03.0.0	Serviços Portuários	0,00	0,00	0,00	0,00	0,00	0,00	0,00	0,00	0,00	0,00	0,00	0,00	0,00
1.6.2.0.03.1.0	Serviços Portuários	0,00	0,00	0,00	0,00	0,00	0,00	0,00	0,00	0,00	0,00	0,00	0,00	0,00
1.6.2.0.03.1.1	Serviços Portuários - Principa	0,00	0,00	0,00	0,00	0,00	0,00	0,00	0,00	0,00	0,00	0,00	0,00	0,00
1.6.3.0.00.0.0	Serv. e Atividades Referentes à Saúde	0,00	0,00	0,00	0,00	0,00	0,00	0,00	0,00	0,00	0,00	0,00	0,00	0,00
1.6.3.0.02.0.0	Serv. Assist. Saúde Serv.Civil: Militares	0,00	0,00	0,00	0,00	0,00	0,00	0,00	0,00	0,00	0,00	0,00	0,00	0,00
1.6.3.0.02.1.0	Serv. Assist. Saúde Supl. Servidor Civil	0,00	0,00	0,00	0,00	0,00	0,00	0,00	0,00	0,00	0,00	0,00	0,00	0,00
1.6.3.0.02.1.1	Serv. Assist. Saúde S.Servid. Civil Princ.	0,00	0,00	0,00	0,00	0,00	0,00	0,00	0,00	0,00	0,00	0,00	0,00	0,00
1.6.3.8.00.0.0	Serv Ativ Ref Saúde - Esp Est/DF/Munic	0,00	0,00	0,00	0,00	0,00	0,00	0,00	0,00	0,00	0,00	0,00	0,00	0,00
1.6.3.8.01.0.0	Serviços de Saúde - Esp Est/DF/Munic	0,00	0,00	0,00	0,00	0,00	0,00	0,00	0,00	0,00	0,00	0,00	0,00	0,00
1.6.3.8.01.1.0	Serviços Hospitalares	0,00	0,00	0,00	0,00	0,00	0,00	0,00	0,00	0,00	0,00	0,00	0,00	0,00

Handwritten signature

10333096601
 18/06/2019
 53



Receita Arrecadada 2019

Código	Descrição	Janeiro	Fevereiro	Março	Abril	Mai	Junho	Julho	Agosto	Setembro	Outubro	Novembro	Dezembro	Total
1.6.3.8.01.1.1	Serviços Hospitalares - Principal	0,00	0,00	0,00	0,00	0,00	0,00	0,00	0,00	0,00	0,00	0,00	0,00	0,00
1.6.3.8.01.2.0	Serv. Registro de Análise e d. Controle	0,00	0,00	0,00	0,00	0,00	0,00	0,00	0,00	0,00	0,00	0,00	0,00	0,00
1.6.3.8.01.2.1	Serv. Registro Análise/ Controle - Princ.	0,00	0,00	0,00	0,00	0,00	0,00	0,00	0,00	0,00	0,00	0,00	0,00	0,00
1.6.3.8.01.3.0	Serv. Radiológicos e Laboratoriais	0,00	0,00	0,00	0,00	0,00	0,00	0,00	0,00	0,00	0,00	0,00	0,00	0,00
1.6.3.8.01.3.1	Serv. Radiológicos/Laboratoriais - Princ	0,00	0,00	0,00	0,00	0,00	0,00	0,00	0,00	0,00	0,00	0,00	0,00	0,00
1.6.3.8.01.4.0	Serv. Ambulatoriais	0,00	0,00	0,00	0,00	0,00	0,00	0,00	0,00	0,00	0,00	0,00	0,00	0,00
1.6.3.8.01.4.1	Serv. Ambulatoriais - Princ	0,00	0,00	0,00	0,00	0,00	0,00	0,00	0,00	0,00	0,00	0,00	0,00	0,00
1.6.3.8.01.9.0	Outros Serv. de Saúde	0,00	0,00	0,00	0,00	0,00	0,00	0,00	0,00	0,00	0,00	0,00	0,00	0,00
1.6.3.8.01.9.1	Outros Serv. de Saúde - Princ	0,00	0,00	0,00	0,00	0,00	0,00	0,00	0,00	0,00	0,00	0,00	0,00	0,00
1.6.4.0.00.0.0	Serviços e Atividades Financeiras	0,00	0,00	0,00	0,00	0,00	0,00	0,00	0,00	0,00	0,00	0,00	0,00	0,00
1.6.4.0.01.0.0	Retorno Oper. Juros Encargos Financeiros	0,00	0,00	0,00	0,00	0,00	0,00	0,00	0,00	0,00	0,00	0,00	0,00	0,00
1.6.4.0.01.1.0	Retorno Oper. Juros Encargos Financeiros	0,00	0,00	0,00	0,00	0,00	0,00	0,00	0,00	0,00	0,00	0,00	0,00	0,00
1.6.4.0.01.1.1	Retorno de Oper., Juros e Encargos Finan	0,00	0,00	0,00	0,00	0,00	0,00	0,00	0,00	0,00	0,00	0,00	0,00	0,00
1.6.9.0.00.0.0	Outros Serviços	78,33	78,33	78,33	78,33	78,33	78,33	78,33	78,33	78,33	78,33	78,33	78,37	940,00
1.6.9.0.99.0.0	Outros Serviços	78,33	78,33	78,33	78,33	78,33	78,33	78,33	78,33	78,33	78,33	78,33	78,37	940,00
1.6.9.0.99.1.0	Outros Serviços	0,00	0,00	0,00	0,00	0,00	0,00	0,00	0,00	0,00	0,00	0,00	0,00	0,00
1.6.9.0.99.1.1	Outros Serviços - Principal	78,33	78,33	78,33	78,33	78,33	78,33	78,33	78,33	78,33	78,33	78,33	78,37	940,00
1.6.9.0.99.1.2	Outros Serviços - Multas Juros	0,00	0,00	0,00	0,00	0,00	0,00	0,00	0,00	0,00	0,00	0,00	0,00	0,00
1.6.9.0.99.1.3	Outros Serviços - Dívida Ativa	0,00	0,00	0,00	0,00	0,00	0,00	0,00	0,00	0,00	0,00	0,00	0,00	0,00
1.6.9.0.99.1.4	Outros Serviços - Dívida Ativa M. Juros	0,00	0,00	0,00	0,00	0,00	0,00	0,00	0,00	0,00	0,00	0,00	0,00	0,00
1.7.0.0.00.0.0	Transferências Correntes	1.673.466,13	1.474.751,06	1.280.787,35	1.241.910,05	1.241.910,05	1.241.910,05	1.596.910,05	1.241.910,05	1.241.910,05	1.241.910,05	1.241.910,05	1.541.910,06	16.261.195,00
1.7.1.0.00.0.0	Transf. da União e de suas Entidades	1.424.798,02	1.244.609,13	1.022.921,61	1.002.980,69	1.002.980,69	1.002.980,69	1.357.980,69	1.002.980,69	1.002.980,69	1.002.980,69	1.002.980,69	1.302.980,72	13.374.155,00
1.7.1.8.00.0.0	Transf. da União - Específica E/M	1.424.798,02	1.244.609,13	1.022.921,61	1.002.980,69	1.002.980,69	1.002.980,69	1.357.980,69	1.002.980,69	1.002.980,69	1.002.980,69	1.002.980,69	1.302.980,72	13.374.155,00
1.7.1.8.01.0.0	Participação na Receita da União	1.112.449,27	932.314,76	698.007,36	673.080,95	673.080,95	673.080,95	1.028.080,95	673.080,95	673.080,95	673.080,95	673.080,95	973.081,01	9.455.500,00
1.7.1.8.01.2.0	Cota Parte F.Participação M. Cota Mensal	0,00	0,00	0,00	0,00	0,00	0,00	0,00	0,00	0,00	0,00	0,00	0,00	0,00
1.7.1.8.01.2.1	Cota Parte F.P.M. Cota Mensal-Principal	1.112.435,51	932.214,12	697.988,89	673.040,16	673.040,16	673.040,16	673.040,16	673.040,16	673.040,16	673.040,16	673.040,16	673.040,20	8.800.000,00

Albuquerque

10393006661
18/06/2019
54



UF: MINAS GERAIS
MUNICÍPIO: DESTERRO DO MELO
ENTIDADE: CONSOLIDADA

Quadro 5 - Memória de Cálculo da Receita
Proposta de Ajuste da Receita para o Período de 2019 a 2022
Lei de Diretrizes Orçamentárias para o Exercício de 2020

18 Jun 2019 08:54
FOLHA: 19

Receita Arrecadada 2019

Código	Descrição	Janeiro	Fevereiro	Março	Abril	Mai	Junho	Julho	Agosto	Setembro	Outubro	Novembro	Dezembro	Total
1.7.1.8.01.3.0	Cota Parte F.P.M. Cota 1% mês dezembro	0,00	0,00	0,00	0,00	0,00	0,00	0,00	0,00	0,00	0,00	0,00	0,00	0,00
1.7.1.8.01.3.1	Cota Parte F.P.M. Cota 1% mês dez.Princ.	0,00	0,00	0,00	0,00	0,00	0,00	0,00	0,00	0,00	0,00	0,00	300.000,00	300.000,00
1.7.1.8.01.4.0	Cota Parte F.P.M. Cota 1% mês julho	0,00	0,00	0,00	0,00	0,00	0,00	0,00	0,00	0,00	0,00	0,00	0,00	0,00
1.7.1.8.01.4.1	Cota Parte F.P.M. Cota 1% mês jul.Princ.	0,00	0,00	0,00	0,00	0,00	0,00	355.000,00	0,00	0,00	0,00	0,00	0,00	355.000,00
1.7.1.8.01.5.0	Cota-Parte ITR	0,00	0,00	0,00	0,00	0,00	0,00	0,00	0,00	0,00	0,00	0,00	0,00	0,00
1.7.1.8.01.5.1	Cota-Parte ITR - Principal	13,76	100,64	18,47	40,79	40,79	40,79	40,79	40,79	40,79	40,79	40,79	40,81	500,00
1.7.1.8.01.8.0	Cota-Parte Imp. s/ Op.Crédito Com. Ouro	0,00	0,00	0,00	0,00	0,00	0,00	0,00	0,00	0,00	0,00	0,00	0,00	0,00
1.7.1.8.01.8.1	Cota-Parte Imp. s/ Op.C.Com. Ouro Princ.	0,00	0,00	0,00	0,00	0,00	0,00	0,00	0,00	0,00	0,00	0,00	0,00	0,00
1.7.1.8.02.0.0	Transf.Comp.Fin.Expl.Recurs Naturais	10.744,93	10.560,47	10.274,42	9.824,46	9.824,46	9.824,46	9.824,46	9.824,46	9.824,46	9.824,46	9.824,46	9.824,50	120.000,00
1.7.1.8.02.1.0	Cota-parte Comp.Financ.Recursos Hídricos	0,00	0,00	0,00	0,00	0,00	0,00	0,00	0,00	0,00	0,00	0,00	0,00	0,00
1.7.1.8.02.1.1	Cota-parte Comp.Financ.R.Hídricos Princ.	0,00	0,00	0,00	0,00	0,00	0,00	0,00	0,00	0,00	0,00	0,00	0,00	0,00
1.7.1.8.02.2.0	CFEM-Cota- parte Comp. Fin. Rec.Minerais	0,00	0,00	0,00	0,00	0,00	0,00	0,00	0,00	0,00	0,00	0,00	0,00	0,00
1.7.1.8.02.2.1	CFEM -Cota parte Comp. Fin.Rec.M. Princ.	0,00	0,00	0,00	0,00	0,00	0,00	0,00	0,00	0,00	0,00	0,00	0,00	0,00
1.7.1.8.02.4.0	Cota-Parte R. E.P.P Lei n°9.478/97 a. 49	0,00	0,00	0,00	0,00	0,00	0,00	0,00	0,00	0,00	0,00	0,00	0,00	0,00
1.7.1.8.02.4.1	Cota R. E.P.P Lei n°9.478/97 a.49 Princ.	0,00	0,00	0,00	0,00	0,00	0,00	0,00	0,00	0,00	0,00	0,00	0,00	0,00
1.7.1.8.02.5.0	Cota-Parte R. Part.E.Lei n°9.478/97 a.50	0,00	0,00	0,00	0,00	0,00	0,00	0,00	0,00	0,00	0,00	0,00	0,00	0,00
1.7.1.8.02.5.1	Cota R.Part.E.Lei n°9.478/97 a.50 Princ.	0,00	0,00	0,00	0,00	0,00	0,00	0,00	0,00	0,00	0,00	0,00	0,00	0,00
1.7.1.8.02.6.0	FEP -Cota- parte F. Especial do Petróleo	0,00	0,00	0,00	0,00	0,00	0,00	0,00	0,00	0,00	0,00	0,00	0,00	0,00
1.7.1.8.02.6.1	FEP - Cota-parte F. Especial Pet. Princ.	10.744,93	10.560,47	10.274,42	9.824,46	9.824,46	9.824,46	9.824,46	9.824,46	9.824,46	9.824,46	9.824,46	9.824,50	120.000,00
1.7.1.8.02.9.0	Outras Transf.Comp. F. Expl.Rec.Naturais	0,00	0,00	0,00	0,00	0,00	0,00	0,00	0,00	0,00	0,00	0,00	0,00	0,00
1.7.1.8.02.9.1	Outras T.Comp. F. Expl. Rec. Nat. Princ.	0,00	0,00	0,00	0,00	0,00	0,00	0,00	0,00	0,00	0,00	0,00	0,00	0,00
1.7.1.8.03.0.0	Transf.Rec.SUS Repasses Fundo a Fundo	23.825,46	60.102,46	61.637,89	92.270,46	92.270,46	92.270,46	92.270,46	92.270,46	92.270,46	92.270,46	92.270,46	92.270,51	976.000,00
1.7.1.8.03.1.0	Transf.Rec.SUS - Atenção Básica	0,00	0,00	0,00	0,00	0,00	0,00	0,00	0,00	0,00	0,00	0,00	0,00	0,00

Handwritten signature

10383096661
18/06/2019
55



Receita Arrecadada 2019

Código	Descrição	Janeiro	Fevereiro	Março	Abril	Mai	Junho	Julho	Agosto	Setembro	Outubro	Novembro	Dezembro	Total
1.7.1.8.03.1.1	Transf. Rec. SUS - A. Básica - Principal	13.325,46	46.490,46	46.490,46	73.743,74	73.743,74	73.743,74	73.743,74	73.743,74	73.743,74	73.743,74	73.743,74	73.743,70	770.000,00
1.7.1.8.03.2.0	Transf. Rec. SUS - Atenção MAC Amb. Hosp	0,00	0,00	0,00	0,00	0,00	0,00	0,00	0,00	0,00	0,00	0,00	0,00	0,00
1.7.1.8.03.2.1	Transf. Rec. SUS - A MAC Amb. Hosp - Princ	10.500,00	10.500,00	10.500,00	10.500,00	10.500,00	10.500,00	10.500,00	10.500,00	10.500,00	10.500,00	10.500,00	10.500,00	126.000,00
1.7.1.8.03.3.0	Transf. Rec. SUS - Vigilância em Saúde	0,00	0,00	0,00	0,00	0,00	0,00	0,00	0,00	0,00	0,00	0,00	0,00	0,00
1.7.1.8.03.3.1	Transf. Rec. SUS Vig. em Saúde - Princ	0,00	3.112,00	3.112,00	5.975,11	5.975,11	5.975,11	5.975,11	5.975,11	5.975,11	5.975,11	5.975,11	5.975,12	60.000,00
1.7.1.8.03.4.0	Transf. Rec. SUS - Assist Farmacêutica	0,00	0,00	0,00	0,00	0,00	0,00	0,00	0,00	0,00	0,00	0,00	0,00	0,00
1.7.1.8.03.4.1	Transf. Rec. SUS - Assist Farm - Princ	0,00	0,00	1.535,43	2.051,61	2.051,61	2.051,61	2.051,61	2.051,61	2.051,61	2.051,61	2.051,61	2.051,69	20.000,00
1.7.1.8.03.5.0	Transf. Rec. SUS - Gestão SUS	0,00	0,00	0,00	0,00	0,00	0,00	0,00	0,00	0,00	0,00	0,00	0,00	0,00
1.7.1.8.03.5.1	Transf. Rec. SUS - Gestão SUS - Princ	0,00	0,00	0,00	0,00	0,00	0,00	0,00	0,00	0,00	0,00	0,00	0,00	0,00
1.7.1.8.03.9.0	Transf. Rec. SUS - O P. Fin Transf F F	0,00	0,00	0,00	0,00	0,00	0,00	0,00	0,00	0,00	0,00	0,00	0,00	0,00
1.7.1.8.03.9.1	Transf. Rec. SUS O P. Fin Transf F F Pri	0,00	0,00	0,00	0,00	0,00	0,00	0,00	0,00	0,00	0,00	0,00	0,00	0,00
1.7.1.8.04.0.0	Transferências de Recursos do Sistema Un	0,00	0,00	0,00	0,00	0,00	0,00	0,00	0,00	0,00	0,00	0,00	0,00	0,00
1.7.1.8.04.1.0	Transferências de Recursos do Sistema Un	0,00	0,00	0,00	0,00	0,00	0,00	0,00	0,00	0,00	0,00	0,00	0,00	0,00
1.7.1.8.04.1.1	Transferências de Recursos do Sistema Un	0,00	0,00	0,00	0,00	0,00	0,00	0,00	0,00	0,00	0,00	0,00	0,00	0,00
1.7.1.8.04.2.0	Transferências de Recursos do Sistema Un	0,00	0,00	0,00	0,00	0,00	0,00	0,00	0,00	0,00	0,00	0,00	0,00	0,00
1.7.1.8.04.2.1	Transferências de Recursos do Sistema Un	0,00	0,00	0,00	0,00	0,00	0,00	0,00	0,00	0,00	0,00	0,00	0,00	0,00
1.7.1.8.04.3.0	Transferências de Recursos do Sistema Un	0,00	0,00	0,00	0,00	0,00	0,00	0,00	0,00	0,00	0,00	0,00	0,00	0,00
1.7.1.8.04.3.1	Transferências de Recursos do Sistema Un	0,00	0,00	0,00	0,00	0,00	0,00	0,00	0,00	0,00	0,00	0,00	0,00	0,00
1.7.1.8.04.4.0	Transferências de Recursos do Sistema Un	0,00	0,00	0,00	0,00	0,00	0,00	0,00	0,00	0,00	0,00	0,00	0,00	0,00
1.7.1.8.04.4.1	Transferências de Recursos do Sistema Un	0,00	0,00	0,00	0,00	0,00	0,00	0,00	0,00	0,00	0,00	0,00	0,00	0,00
1.7.1.8.04.5.0	Transferências de Recursos do Sistema Un	0,00	0,00	0,00	0,00	0,00	0,00	0,00	0,00	0,00	0,00	0,00	0,00	0,00
1.7.1.8.04.5.1	Transferências de Recursos do Sistema Un	0,00	0,00	0,00	0,00	0,00	0,00	0,00	0,00	0,00	0,00	0,00	0,00	0,00
1.7.1.8.04.6.0	Outras Transferências de Recursos do Sis	0,00	0,00	0,00	0,00	0,00	0,00	0,00	0,00	0,00	0,00	0,00	0,00	0,00

Handwritten signature

MUNICÍPIO DE DESTERRO DO MELO
 Lei Sancionada
 Publicada em: 18 / 06 / 2019
 Pág. 56
 1586
 13910206661



UF: MINAS GERAIS
MUNICÍPIO: DESTERRO DO MELO
ENTIDADE: CONSOLIDADA

Quadro 5 - Memória de Cálculo da Receita
Proposta de Ajuste da Receita para o Período de 2019 a 2022
Lei de Diretrizes Orçamentárias para o Exercício de 2020

18 jun 2019 08:54
FOLHA: 21

Receita Arrecadada 2019

Código	Descrição	Janeiro	Fevereiro	Março	Abril	Maior	Junho	Julho	Agosto	Setembro	Outubro	Novembro	Dezembro	Total
1.7.1.8.04.6.1	Outras Transferências de Recursos do Sis	0,00	0,00	0,00	0,00	0,00	0,00	0,00	0,00	0,00	0,00	0,00	0,00	0,00
1.7.1.8.05.0.0	Transferências de Recursos do FNDE	21.744,25	28.483,66	25.318,46	23.072,63	23.072,63	23.072,63	23.072,63	23.072,63	23.072,63	23.072,63	23.072,63	23.072,59	283.200,00
1.7.1.8.05.1.0	Transferências do Salário-Educação	0,00	0,00	0,00	0,00	0,00	0,00	0,00	0,00	0,00	0,00	0,00	0,00	0,00
1.7.1.8.05.1.1	Transf. do Salário-Educação - Princ.	17.144,25	14.961,30	11.796,10	10.788,71	10.788,71	10.788,71	10.788,71	10.788,71	10.788,71	10.788,71	10.788,71	10.788,67	141.000,00
1.7.1.8.05.2.0	Transf. Prog. Dinheiro D. na Escola-PDDE	0,00	0,00	0,00	0,00	0,00	0,00	0,00	0,00	0,00	0,00	0,00	0,00	0,00
1.7.1.8.05.2.1	Transf. Prog. Dinh. D. Escola-PDDE Princ.	266,67	266,67	266,67	266,67	266,67	266,67	266,67	266,67	266,67	266,67	266,67	266,63	3.200,00
1.7.1.8.05.3.0	Transf. Prog. Nac. Aliment. Escolar-PNAE	0,00	0,00	0,00	0,00	0,00	0,00	0,00	0,00	0,00	0,00	0,00	0,00	0,00
1.7.1.8.05.3.1	Transf. Prog. Nac. Al. Escolar-PNAE Princ.	0,00	4.153,60	4.153,60	3.188,09	3.188,09	3.188,09	3.188,09	3.188,09	3.188,09	3.188,09	3.188,09	3.188,08	37.000,00
1.7.1.8.05.4.0	Transf. Programa Transp. Escolar - PNATE	0,00	0,00	0,00	0,00	0,00	0,00	0,00	0,00	0,00	0,00	0,00	0,00	0,00
1.7.1.8.05.4.1	Transf. Prog. Transp. Escolar - PNATE Princ.	0,00	4.768,76	4.768,76	4.495,83	4.495,83	4.495,83	4.495,83	4.495,83	4.495,83	4.495,83	4.495,83	4.495,84	50.000,00
1.7.1.8.05.9.0	Outras Transferências Diretas do FNDE	0,00	0,00	0,00	0,00	0,00	0,00	0,00	0,00	0,00	0,00	0,00	0,00	0,00
1.7.1.8.05.9.1	Outras Transf. Diretas do FNDE Principal	4.333,33	4.333,33	4.333,33	4.333,33	4.333,33	4.333,33	4.333,33	4.333,33	4.333,33	4.333,33	4.333,33	4.333,37	52.000,00
1.7.1.8.06.0.0	ICMS - Desoneração - L.C. N° 87/96	1.166,67	1.166,67	1.166,67	1.166,67	1.166,67	1.166,67	1.166,67	1.166,67	1.166,67	1.166,67	1.166,67	1.166,63	14.000,00
1.7.1.8.06.1.0	ICMS - Desoneração - L.C. N° 87/96	0,00	0,00	0,00	0,00	0,00	0,00	0,00	0,00	0,00	0,00	0,00	0,00	0,00
1.7.1.8.06.1.1	ICMS - Desoneração L.C. N° 87/96 Principal	1.166,67	1.166,67	1.166,67	1.166,67	1.166,67	1.166,67	1.166,67	1.166,67	1.166,67	1.166,67	1.166,67	1.166,63	14.000,00
1.7.1.8.07.0.0	Transf. da União a Consórcios Públicos	0,00	0,00	0,00	0,00	0,00	0,00	0,00	0,00	0,00	0,00	0,00	0,00	0,00
1.7.1.8.07.1.0	Transf. da União a Consórcios Públicos	0,00	0,00	0,00	0,00	0,00	0,00	0,00	0,00	0,00	0,00	0,00	0,00	0,00
1.7.1.8.07.1.1	Transf. União Consórcios Públicos -Princ.	0,00	0,00	0,00	0,00	0,00	0,00	0,00	0,00	0,00	0,00	0,00	0,00	0,00
1.7.1.8.08.0.0	Transf. Advinda Emendas Parlamentares	0,00	0,00	0,00	0,00	0,00	0,00	0,00	0,00	0,00	0,00	0,00	0,00	0,00
1.7.1.8.08.1.0	Transf. Advinda Emendas Parlamentares	0,00	0,00	0,00	0,00	0,00	0,00	0,00	0,00	0,00	0,00	0,00	0,00	0,00
1.7.1.8.08.1.1	Transf. Adv. Emendas Parlamentares-Princ.	0,00	0,00	0,00	0,00	0,00	0,00	0,00	0,00	0,00	0,00	0,00	0,00	0,00
1.7.1.8.09.0.0	Transf. Rec de Compl. da União ao FUNDEB	198.066,19	155.179,86	155.331,56	132.380,27	132.380,27	132.380,27	132.380,27	132.380,27	132.380,27	132.380,27	132.380,27	132.380,23	1.700.000,00
1.7.1.8.09.1.0	Transf. Rec de Compl. da União ao FUNDEB	0,00	0,00	0,00	0,00	0,00	0,00	0,00	0,00	0,00	0,00	0,00	0,00	0,00

Estimada

MUNICÍPIO DE DESTERRO DO MELO
18/06/2019
57



Receita Arrecadada 2019

Código	Descrição	Janeiro	Fevereiro	Março	Abril	Maió	Junho	Julho	Agosto	Setembro	Outubro	Novembro	Dezembro	Total
1.7.1.8.09.1.1	Transf. Rec de Compl. União FUNDEB Princ	198.066,19	155.179,86	155.331,56	132.380,27	132.380,27	132.380,27	132.380,27	132.380,27	132.380,27	132.380,27	132.380,27	132.380,23	1.700.000,00
1.7.1.8.10.0.0	Transf. Conv. União e de Sua Entidades	8.333,33	8.333,33	8.333,33	8.333,33	8.333,33	8.333,33	8.333,33	8.333,33	8.333,33	8.333,33	8.333,33	8.333,37	100.000,00
1.7.1.8.10.1.0	Transf. Convênios da União p - SUS	0,00	0,00	0,00	0,00	0,00	0,00	0,00	0,00	0,00	0,00	0,00	0,00	0,00
1.7.1.8.10.1.1	Transf. Convênios União p/ SUS Princ.	0,00	0,00	0,00	0,00	0,00	0,00	0,00	0,00	0,00	0,00	0,00	0,00	0,00
1.7.1.8.10.2.0	Transf. Conv. União Dest. Prog. Educação	0,00	0,00	0,00	0,00	0,00	0,00	0,00	0,00	0,00	0,00	0,00	0,00	0,00
1.7.1.8.10.2.1	Transf. Conv. União D.P. Educação Princ.	0,00	0,00	0,00	0,00	0,00	0,00	0,00	0,00	0,00	0,00	0,00	0,00	0,00
1.7.1.8.10.3.0	Transf. Conv. União dest. P. Assist. Social	0,00	0,00	0,00	0,00	0,00	0,00	0,00	0,00	0,00	0,00	0,00	0,00	0,00
1.7.1.8.10.3.1	Transf. Conv. União dest. P. Assist. S. Princ.	0,00	0,00	0,00	0,00	0,00	0,00	0,00	0,00	0,00	0,00	0,00	0,00	0,00
1.7.1.8.10.4.0	Transf. Conv. União dest. P. Combate Fome	0,00	0,00	0,00	0,00	0,00	0,00	0,00	0,00	0,00	0,00	0,00	0,00	0,00
1.7.1.8.10.4.1	Transf. Conv. União d. P. Comb Fome Princ.	0,00	0,00	0,00	0,00	0,00	0,00	0,00	0,00	0,00	0,00	0,00	0,00	0,00
1.7.1.8.10.5.0	Transf. Conv. União dest. P. San. Básico	0,00	0,00	0,00	0,00	0,00	0,00	0,00	0,00	0,00	0,00	0,00	0,00	0,00
1.7.1.8.10.5.1	Transf. Conv. União d. P. S. Básico Princ.	0,00	0,00	0,00	0,00	0,00	0,00	0,00	0,00	0,00	0,00	0,00	0,00	0,00
1.7.1.8.10.9.0	Outras Transf. de Conv. da União	0,00	0,00	0,00	0,00	0,00	0,00	0,00	0,00	0,00	0,00	0,00	0,00	0,00
1.7.1.8.10.9.1	Outras Transf. de Conv. da União - Princ.	8.333,33	8.333,33	8.333,33	8.333,33	8.333,33	8.333,33	8.333,33	8.333,33	8.333,33	8.333,33	8.333,33	8.333,37	100.000,00
1.7.1.8.12.0.0	Transf. Rec do FNAS	1.430,00	1.430,00	15.814,00	15.814,00	15.814,00	15.814,00	15.814,00	15.814,00	15.814,00	15.814,00	15.814,00	15.814,00	161.000,00
1.7.1.8.12.1.0	Transf. Rec do FNAS	0,00	0,00	0,00	0,00	0,00	0,00	0,00	0,00	0,00	0,00	0,00	0,00	0,00
1.7.1.8.12.1.1	Transf. Rec do FNAS - Princ	1.430,00	1.430,00	15.814,00	15.814,00	15.814,00	15.814,00	15.814,00	15.814,00	15.814,00	15.814,00	15.814,00	15.814,00	161.000,00
1.7.1.8.99.0.0	Outras Transferências da União	47.037,92	47.037,92	47.037,92	47.037,92	47.037,92	47.037,92	47.037,92	47.037,92	47.037,92	47.037,92	47.037,92	47.037,88	564.455,00
1.7.1.8.99.1.0	Outras Transferências da União	0,00	0,00	0,00	0,00	0,00	0,00	0,00	0,00	0,00	0,00	0,00	0,00	0,00
1.7.1.8.99.1.1	Outras Transf. da União - Princ.	47.037,92	47.037,92	47.037,92	47.037,92	47.037,92	47.037,92	47.037,92	47.037,92	47.037,92	47.037,92	47.037,92	47.037,88	564.455,00
1.7.2.0.00.0.0	Transf. Estados e DF e de suas Entidades	248.668,11	230.141,93	257.865,74	238.929,36	238.929,36	238.929,36	238.929,36	238.929,36	238.929,36	238.929,36	238.929,36	238.929,34	2.887.040,00
1.7.2.8.00.0.0	Transf. dos Estados - Específica E/M	248.668,11	230.141,93	257.865,74	238.929,36	238.929,36	238.929,36	238.929,36	238.929,36	238.929,36	238.929,36	238.929,36	238.929,34	2.887.040,00
1.7.2.8.01.0.0	Participação na Receita dos Estados	211.429,77	207.663,59	228.007,40	211.766,58	211.766,58	211.766,58	211.766,58	211.766,58	211.766,58	211.766,58	211.766,58	211.766,60	2.553.000,00
1.7.2.8.01.1.0	Cota-Parte do ICMS	0,00	0,00	0,00	0,00	0,00	0,00	0,00	0,00	0,00	0,00	0,00	0,00	0,00

de Almeida

Publicado em: 18/06/2019
Pag: 58



UF: MINAS GERAIS
MUNICÍPIO: DESTERRO DO MELO
ENTIDADE: CONSOLIDADA

Quadro 5 - Memória de Cálculo da Receita
Proposta de Ajuste da Receita para o Período de 2019 a 2022
Lei de Diretrizes Orçamentárias para o Exercício de 2020

18 Jun 2019 08:54

FOLHA: 23

Receita Arrecadada 2019

Código	Descrição	Janeiro	Fevereiro	Março	Abril	Mai	Junho	Julho	Agosto	Setembro	Outubro	Novembro	Dezembro	Total
1.7.2.8.01.1.1	Cota-Parte do ICMS - Principal	108.361,34	174.283,02	199.739,61	201.957,34	201.957,34	201.957,34	201.957,34	201.957,34	201.957,34	201.957,34	201.957,34	201.957,31	2.300.000,00
1.7.2.8.01.2.0	Cota-Parte do IPVA	0,00	0,00	0,00	0,00	0,00	0,00	0,00	0,00	0,00	0,00	0,00	0,00	0,00
1.7.2.8.01.2.1	Cota-Parte do IPVA - Príncipe	98.441,25	30.849,99	25.824,57	4.987,13	4.987,13	4.987,13	4.987,13	4.987,13	4.987,13	4.987,13	4.987,13	4.987,15	200.000,00
1.7.2.8.01.3.0	Cota-Parte do IPI - Municípios	0,00	0,00	0,00	0,00	0,00	0,00	0,00	0,00	0,00	0,00	0,00	0,00	0,00
1.7.2.8.01.3.1	Cota-Parte do IPI - Mun. - Princ.	2.390,58	2.530,58	2.443,22	2.848,40	2.848,40	2.848,40	2.848,40	2.848,40	2.848,40	2.848,40	2.848,40	2.848,42	33.000,00
1.7.2.8.01.4.0	Cota-Parte Contrib. Interv.Dom.Econômico	0,00	0,00	0,00	0,00	0,00	0,00	0,00	0,00	0,00	0,00	0,00	0,00	0,00
1.7.2.8.01.4.1	Cota-Parte Contrib. Interv.Dom.Ec.Princ.	2.236,60	0,00	0,00	1.973,71	1.973,71	1.973,71	1.973,71	1.973,71	1.973,71	1.973,71	1.973,71	1.973,72	20.000,00
1.7.2.8.01.5.0	Outras Participações Recelta dos Estados	0,00	0,00	0,00	0,00	0,00	0,00	0,00	0,00	0,00	0,00	0,00	0,00	0,00
1.7.2.8.01.5.1	Outras Participações Rec. Estados-Princ.	0,00	0,00	0,00	0,00	0,00	0,00	0,00	0,00	0,00	0,00	0,00	0,00	0,00
1.7.2.8.02.0.0	Transf. Cota-parte Comp.Financeira(25%)	0,00	0,00	0,00	0,00	0,00	0,00	0,00	0,00	0,00	0,00	0,00	0,00	0,00
1.7.2.8.02.1.0	Cota-parte Comp.Financeira Rec. Hidricos	0,00	0,00	0,00	0,00	0,00	0,00	0,00	0,00	0,00	0,00	0,00	0,00	0,00
1.7.2.8.02.1.1	Cota-parte Comp.Fin. Rec.Hidricos Princ.	0,00	0,00	0,00	0,00	0,00	0,00	0,00	0,00	0,00	0,00	0,00	0,00	0,00
1.7.2.8.02.2.0	CFEM-Cota- parte Comp. Fin. Rec.Minerais	0,00	0,00	0,00	0,00	0,00	0,00	0,00	0,00	0,00	0,00	0,00	0,00	0,00
1.7.2.8.02.2.1	CFEM-Cota-parte Comp. Fin. Rec.M.Princ.	0,00	0,00	0,00	0,00	0,00	0,00	0,00	0,00	0,00	0,00	0,00	0,00	0,00
1.7.2.8.02.3.0	Cota-Parte R. C.F.P.P Lei N° 7.990/89	0,00	0,00	0,00	0,00	0,00	0,00	0,00	0,00	0,00	0,00	0,00	0,00	0,00
1.7.2.8.02.3.1	Cota-Parte R. C.F.P.P N° 7.990/89 Princ.	0,00	0,00	0,00	0,00	0,00	0,00	0,00	0,00	0,00	0,00	0,00	0,00	0,00
1.7.2.8.02.9.0	Outras Transf. Dec. Comp. Financeiras	0,00	0,00	0,00	0,00	0,00	0,00	0,00	0,00	0,00	0,00	0,00	0,00	0,00
1.7.2.8.02.9.1	Outras Transf. Dec. Comp. Financ.Princ.	0,00	0,00	0,00	0,00	0,00	0,00	0,00	0,00	0,00	0,00	0,00	0,00	0,00
1.7.2.8.03.0.0	Transf. R. Estado Prog.Saúde R.F.a Fundo	11.666,67	11.666,67	11.666,67	11.666,67	11.666,67	11.666,67	11.666,67	11.666,67	11.666,67	11.666,67	11.666,67	11.666,63	140.000,00
1.7.2.8.03.1.0	Transf. R. Estado Prog.Saúde R.F.a Fundo	0,00	0,00	0,00	0,00	0,00	0,00	0,00	0,00	0,00	0,00	0,00	0,00	0,00
1.7.2.8.03.1.1	Transf. R. E.Prog.Saúde R.F.Fundo Princ.	11.666,67	11.666,67	11.666,67	11.666,67	11.666,67	11.666,67	11.666,67	11.666,67	11.666,67	11.666,67	11.666,67	11.666,63	140.000,00
1.7.2.8.04.0.0	Transf. de Estados a Consórcios Públicos	0,00	0,00	0,00	0,00	0,00	0,00	0,00	0,00	0,00	0,00	0,00	0,00	0,00
1.7.2.8.04.1.0	Transf. de Estados a Consórcios Públicos	0,00	0,00	0,00	0,00	0,00	0,00	0,00	0,00	0,00	0,00	0,00	0,00	0,00
1.7.2.8.04.1.1	Transf. Estados a Cons. Públicos -Princ.	0,00	0,00	0,00	0,00	0,00	0,00	0,00	0,00	0,00	0,00	0,00	0,00	0,00

Abdonal

MUNICÍPIO DE DESTERRO DO MELO - MG
Lei nº 18/2019
Pag. 59
18/06/2019
10393096661



Receita Arrecadada 2019

Código	Descrição	Janeiro	Fevereiro	Março	Abril	Mai	Junho	Juho	Agosto	Setembro	Outubro	Novembro	Dezembro	Total
1.7.2.8.07.0.0	Transferências de Estados destinadas à A	0,00	0,00	0,00	0,00	0,00	0,00	0,00	0,00	0,00	0,00	0,00	0,00	0,00
1.7.2.8.07.1.0	Transferências de Estados destinadas à A	0,00	0,00	0,00	0,00	0,00	0,00	0,00	0,00	0,00	0,00	0,00	0,00	0,00
1.7.2.8.07.1.1	Transferências de Estados destinadas à A	0,00	0,00	0,00	0,00	0,00	0,00	0,00	0,00	0,00	0,00	0,00	0,00	0,00
1.7.2.8.10.0.0	Outras Transferências do Estado	23.905,00	9.145,00	16.525,00	13.829,44	13.829,44	13.829,44	13.829,44	13.829,44	13.829,44	13.829,44	13.829,44	13.829,48	174.040,00
1.7.2.8.10.1.0	Transf. Convênios dos Estados para o SUS	0,00	0,00	0,00	0,00	0,00	0,00	0,00	0,00	0,00	0,00	0,00	0,00	0,00
1.7.2.8.10.1.1	Transf. Convênios dos Estados SUS Princ.	811,67	811,67	811,67	811,67	811,67	811,67	811,67	811,67	811,67	811,67	811,67	811,63	9.740,00
1.7.2.8.10.2.0	Transf. Convênios dos Estados - Educação	0,00	0,00	0,00	0,00	0,00	0,00	0,00	0,00	0,00	0,00	0,00	0,00	0,00
1.7.2.8.10.2.1	Transf. Conv. Estados - Educação Princ.	14.760,00	0,00	7.380,00	4.684,44	4.684,44	4.684,44	4.684,44	4.684,44	4.684,44	4.684,44	4.684,44	4.684,48	64.300,00
1.7.2.8.10.9.0	Outras Transf. de Conv. dos Estados	0,00	0,00	0,00	0,00	0,00	0,00	0,00	0,00	0,00	0,00	0,00	0,00	0,00
1.7.2.8.10.9.1	Outras Transf. Conv. Estados Princ.	8.333,33	8.333,33	8.333,33	8.333,33	8.333,33	8.333,33	8.333,33	8.333,33	8.333,33	8.333,33	8.333,33	8.333,37	100.000,00
1.7.2.8.99.0.0	Outras Transferências dos Estados	1.666,67	1.666,67	1.666,67	1.666,67	1.666,67	1.666,67	1.666,67	1.666,67	1.666,67	1.666,67	1.666,67	1.666,63	20.000,00
1.7.2.8.99.1.0	Outras Transferências dos Estados	0,00	0,00	0,00	0,00	0,00	0,00	0,00	0,00	0,00	0,00	0,00	0,00	0,00
1.7.2.8.99.1.1	Outras Transf. dos Estados - Princ.	1.666,67	1.666,67	1.666,67	1.666,67	1.666,67	1.666,67	1.666,67	1.666,67	1.666,67	1.666,67	1.666,67	1.666,63	20.000,00
1.7.3.0.00.0.0	Transf. dos Mun. e de suas Entidades	0,00	0,00	0,00	0,00	0,00	0,00	0,00	0,00	0,00	0,00	0,00	0,00	0,00
1.7.3.8.00.0.0	Transf. dos Mun. - Específica E/M	0,00	0,00	0,00	0,00	0,00	0,00	0,00	0,00	0,00	0,00	0,00	0,00	0,00
1.7.3.8.01.0.0	Transf. Recur. Sist. Único de Saúde - SUS	0,00	0,00	0,00	0,00	0,00	0,00	0,00	0,00	0,00	0,00	0,00	0,00	0,00
1.7.3.8.01.1.0	Transf. Recur. Sist. Único de Saúde - SUS	0,00	0,00	0,00	0,00	0,00	0,00	0,00	0,00	0,00	0,00	0,00	0,00	0,00
1.7.3.8.01.1.1	Transf. Recursos do SUS Principal	0,00	0,00	0,00	0,00	0,00	0,00	0,00	0,00	0,00	0,00	0,00	0,00	0,00
1.7.3.8.02.0.0	Transf. de Mun. a Consórcios Públicos	0,00	0,00	0,00	0,00	0,00	0,00	0,00	0,00	0,00	0,00	0,00	0,00	0,00
1.7.3.8.02.1.0	Transf. de Mun. a Consórcios Públicos	0,00	0,00	0,00	0,00	0,00	0,00	0,00	0,00	0,00	0,00	0,00	0,00	0,00
1.7.3.8.02.1.1	Transf. Mun. Consórcios Públicos - Princ.	0,00	0,00	0,00	0,00	0,00	0,00	0,00	0,00	0,00	0,00	0,00	0,00	0,00
1.7.3.8.10.0.0	Transf. Conv. dos Mun. Suas Entidades	0,00	0,00	0,00	0,00	0,00	0,00	0,00	0,00	0,00	0,00	0,00	0,00	0,00
1.7.3.8.10.1.0	Transf. Convênios dos Munic. para o SUS	0,00	0,00	0,00	0,00	0,00	0,00	0,00	0,00	0,00	0,00	0,00	0,00	0,00

Handwritten signature

Handwritten notes and stamps:
 03/06/2019
 60
 0333096661
 03/06/2019
 60



Receita Arrecadada 2019

Código	Descrição	Janeiro	Fevereiro	Março	Abril	Maio	Junho	Julho	Agosto	Setembro	Outubro	Novembro	Dezembro	Total
1.7.3.8.10.1.1	Transf. Convênios dos Munic. SUS Princ.	0,00	0,00	0,00	0,00	0,00	0,00	0,00	0,00	0,00	0,00	0,00	0,00	0,00
1.7.3.8.10.2.0	Transf. Convênios Municípios p/ Educação	0,00	0,00	0,00	0,00	0,00	0,00	0,00	0,00	0,00	0,00	0,00	0,00	0,00
1.7.3.8.10.2.1	Transf. Convênios Mun./ Educação Princ.	0,00	0,00	0,00	0,00	0,00	0,00	0,00	0,00	0,00	0,00	0,00	0,00	0,00
1.7.3.8.10.9.0	Outras Transf. de Conv. dos Mun.	0,00	0,00	0,00	0,00	0,00	0,00	0,00	0,00	0,00	0,00	0,00	0,00	0,00
1.7.3.8.10.9.1	Outras Transf. de Conv. dos Mun. -Princ.	0,00	0,00	0,00	0,00	0,00	0,00	0,00	0,00	0,00	0,00	0,00	0,00	0,00
1.7.3.8.99.0.0	Outras Transferências dos Municípios	0,00	0,00	0,00	0,00	0,00	0,00	0,00	0,00	0,00	0,00	0,00	0,00	0,00
1.7.3.8.99.1.0	Outras Transferências dos Municípios	0,00	0,00	0,00	0,00	0,00	0,00	0,00	0,00	0,00	0,00	0,00	0,00	0,00
1.7.3.8.99.1.1	Outras Transf. dos Mun. - Princ.	0,00	0,00	0,00	0,00	0,00	0,00	0,00	0,00	0,00	0,00	0,00	0,00	0,00
1.7.4.0.00.0.0	Transferências de Instituições Privadas	0,00	0,00	0,00	0,00	0,00	0,00	0,00	0,00	0,00	0,00	0,00	0,00	0,00
1.7.4.0.00.1.0	Transferências de Instituições Privadas	0,00	0,00	0,00	0,00	0,00	0,00	0,00	0,00	0,00	0,00	0,00	0,00	0,00
1.7.4.0.00.1.1	Transf. de Instituições Privadas -Princ.	0,00	0,00	0,00	0,00	0,00	0,00	0,00	0,00	0,00	0,00	0,00	0,00	0,00
1.7.4.8.00.0.0	Transf. Inst. Privadas - Específica E/M	0,00	0,00	0,00	0,00	0,00	0,00	0,00	0,00	0,00	0,00	0,00	0,00	0,00
1.7.4.8.01.0.0	Transf. Conv. Inst. Priv. p/ EST/DF/MUN	0,00	0,00	0,00	0,00	0,00	0,00	0,00	0,00	0,00	0,00	0,00	0,00	0,00
1.7.4.8.01.1.0	Transf. Conv. Inst. Priv. Prog Saúde	0,00	0,00	0,00	0,00	0,00	0,00	0,00	0,00	0,00	0,00	0,00	0,00	0,00
1.7.4.8.01.1.1	Transf. Conv. Inst. Priv. Prog Saúde Pri	0,00	0,00	0,00	0,00	0,00	0,00	0,00	0,00	0,00	0,00	0,00	0,00	0,00
1.7.4.6.10.0.0	Outras Transf Inst Priv EST/DF/MUN	0,00	0,00	0,00	0,00	0,00	0,00	0,00	0,00	0,00	0,00	0,00	0,00	0,00
1.7.4.8.10.1.0	Outras Transf Inst Priv EST/DF/MUN	0,00	0,00	0,00	0,00	0,00	0,00	0,00	0,00	0,00	0,00	0,00	0,00	0,00
1.7.4.8.10.1.1	Outras Transf Inst Priv EST/DF/MUN Pri	0,00	0,00	0,00	0,00	0,00	0,00	0,00	0,00	0,00	0,00	0,00	0,00	0,00
1.7.5.3.00.0.0	Transf. de Outras Instituições Públicas	0,00	0,00	0,00	0,00	0,00	0,00	0,00	0,00	0,00	0,00	0,00	0,00	0,00
1.7.5.8.00.0.0	Transf. Outras Inst. Públicas - Esp. E/M	0,00	0,00	0,00	0,00	0,00	0,00	0,00	0,00	0,00	0,00	0,00	0,00	0,00
1.7.5.8.01.0.0	Transferências de Recursos do FUNDEB	0,00	0,00	0,00	0,00	0,00	0,00	0,00	0,00	0,00	0,00	0,00	0,00	0,00
1.7.5.8.01.1.0	Transferências de Recursos do FUNDEB	0,00	0,00	0,00	0,00	0,00	0,00	0,00	0,00	0,00	0,00	0,00	0,00	0,00
1.7.5.8.01.1.1	Transferências de Recursos FUNDEB Princ.	0,00	0,00	0,00	0,00	0,00	0,00	0,00	0,00	0,00	0,00	0,00	0,00	0,00

Handwritten signature

MUNICÍPIO DE DESTERRO DO MELO - MG
Lei Sindical nº 18 / 06 / 2013
Publicada em: 18/06/2013
Pag. 61
10393006061



MUNICÍPIO: DESTERRO DO MELO
ENTIDADE: CONSOLIDADA

Quadro 5 - Memória de Cálculo da Receita
Proposta de Ajuste da Receita para o Período de 2019 a 2022
Lei de Diretrizes Orçamentárias para o Exercício de 2020

18 Jun 2019 08:54
FOLHA: 26

Receita Arrecadada 2019

Código	Descrição	Janeiro	Fevereiro	Março	Abril	Mai	Junho	Julho	Agosto	Setembro	Outubro	Novembro	Dezembro	Total
1.7.5.8.99.0.0	Outras Transf. Multigovernamentais	0,00	0,00	0,00	0,00	0,00	0,00	0,00	0,00	0,00	0,00	0,00	0,00	0,00
1.7.5.8.99.1.0	Outras Transf. Multigovernamentais	0,00	0,00	0,00	0,00	0,00	0,00	0,00	0,00	0,00	0,00	0,00	0,00	0,00
1.7.5.8.99.1.1	Outras Transf. Multigovernamentais Princ.	0,00	0,00	0,00	0,00	0,00	0,00	0,00	0,00	0,00	0,00	0,00	0,00	0,00
1.7.6.0.00.0.0	Transferências do Exterior	0,00	0,00	0,00	0,00	0,00	0,00	0,00	0,00	0,00	0,00	0,00	0,00	0,00
1.7.6.8.00.0.0	Transf. do Exterior - Especifica E/M	0,00	0,00	0,00	0,00	0,00	0,00	0,00	0,00	0,00	0,00	0,00	0,00	0,00
1.7.6.8.01.0.0	Transferência de Convênios do Exterior	0,00	0,00	0,00	0,00	0,00	0,00	0,00	0,00	0,00	0,00	0,00	0,00	0,00
1.7.6.8.01.1.0	Transf. Conv Ext-Prog.Saúde	0,00	0,00	0,00	0,00	0,00	0,00	0,00	0,00	0,00	0,00	0,00	0,00	0,00
1.7.6.8.01.1.1	Transf. Conv Ext-Prog.Saúde Princ	0,00	0,00	0,00	0,00	0,00	0,00	0,00	0,00	0,00	0,00	0,00	0,00	0,00
1.7.6.8.10.0.0	Transferência de Convênios do Exterior	0,00	0,00	0,00	0,00	0,00	0,00	0,00	0,00	0,00	0,00	0,00	0,00	0,00
1.7.6.8.10.1.0	Outras Transf. de Convênios do Exterior	0,00	0,00	0,00	0,00	0,00	0,00	0,00	0,00	0,00	0,00	0,00	0,00	0,00
1.7.6.8.10.1.1	Outras Transf. de Convênios Exterior Pri	0,00	0,00	0,00	0,00	0,00	0,00	0,00	0,00	0,00	0,00	0,00	0,00	0,00
1.7.7.0.00.0.0	Transferências de Pessoas Físicas	0,00	0,00	0,00	0,00	0,00	0,00	0,00	0,00	0,00	0,00	0,00	0,00	0,00
1.7.7.8.00.0.0	Transf. de PF - Espec. Est/DF/Municipios	0,00	0,00	0,00	0,00	0,00	0,00	0,00	0,00	0,00	0,00	0,00	0,00	0,00
1.7.7.8.01.0.0	Transf. de PF - Espec. Est/DF/Municipios	0,00	0,00	0,00	0,00	0,00	0,00	0,00	0,00	0,00	0,00	0,00	0,00	0,00
1.7.7.8.01.1.0	Transf. PF/Espec. Est/DF/Muni Prog. Saúde	0,00	0,00	0,00	0,00	0,00	0,00	0,00	0,00	0,00	0,00	0,00	0,00	0,00
1.7.7.8.01.1.1	Transf. PF/Espec. Est/DF/M Prog. Saúde-Pri	0,00	0,00	0,00	0,00	0,00	0,00	0,00	0,00	0,00	0,00	0,00	0,00	0,00
1.7.7.8.10.0.0	Outras Transf. PF, Não Esp. Anteriormente	0,00	0,00	0,00	0,00	0,00	0,00	0,00	0,00	0,00	0,00	0,00	0,00	0,00
1.7.7.8.10.1.0	Outras Transf. PF, Não Esp. Anteriormente	0,00	0,00	0,00	0,00	0,00	0,00	0,00	0,00	0,00	0,00	0,00	0,00	0,00
1.7.7.8.10.1.1	Outras Transf. PF, Não Esp. Ant Princ	0,00	0,00	0,00	0,00	0,00	0,00	0,00	0,00	0,00	0,00	0,00	0,00	0,00
1.7.8.0.00.0.0	Transf. Proven. Dep. Não Identificados	0,00	0,00	0,00	0,00	0,00	0,00	0,00	0,00	0,00	0,00	0,00	0,00	0,00
1.7.8.0.00.1.0	Transf. Proven. Dep. Não Identificados	0,00	0,00	0,00	0,00	0,00	0,00	0,00	0,00	0,00	0,00	0,00	0,00	0,00
1.7.8.0.00.1.1	Transf. Prov. Dep. Não Ident.: -Princ.	0,00	0,00	0,00	0,00	0,00	0,00	0,00	0,00	0,00	0,00	0,00	0,00	0,00
1.9.0.0.00.0.0	Outras Receitas Correntes	2.625,00	3.255,99	2.625,00	3.110,45	3.110,45	3.110,45	3.110,45	3.110,45	3.110,45	3.110,45	3.110,45	3.110,41	36.500,00
1.9.1.0.00.0.0	Multas Admin. Contratuais e	125,00	125,00	125,00	125,00	125,00	125,00	125,00	125,00	125,00	125,00	125,00	125,00	1.500,00

Handwritten signature

10393096601

18/10/2019

Pág 62



UF: MINAS GERAIS
MUNICÍPIO: DESTERRO DO MELO
ENTIDADE: CONSOLIDADA

Quadro 5 - Memória de Cálculo da Receita
Proposta de Ajuste da Receita para o Período de 2019 a 2022
Lei de Diretrizes Orçamentárias para o Exercício de 2020

18 Jun 2019 08:54
FOLHA: 27

Receita Arrecadada 2019

Código	Descrição	Janeiro	Fevereiro	Março	Abril	Maió	Junho	Julho	Agosto	Setembro	Outubro	Novembro	Dezembro	Total
Judiciais														
1.9.1.0.01.0.0	Multas Previstas Legislação Específica	83,33	83,33	83,33	83,33	83,33	83,33	83,33	83,33	83,33	83,33	83,33	83,37	1.000,00
1.9.1.0.01.1.0	Multas Previstas Legislação Específica	0,00	0,00	0,00	0,00	0,00	0,00	0,00	0,00	0,00	0,00	0,00	0,00	0,00
1.9.1.0.01.1.1	Multas Prev. Legislação Espec. Princ.	83,33	83,33	83,33	83,33	83,33	83,33	83,33	83,33	83,33	83,33	83,33	83,37	1.000,00
1.9.1.0.01.1.2	Multas Prev. Legislação Espec. M. Juros	0,00	0,00	0,00	0,00	0,00	0,00	0,00	0,00	0,00	0,00	0,00	0,00	0,00
1.9.1.0.01.1.3	Multas Prev. Legislação Espec. D. Ativa	0,00	0,00	0,00	0,00	0,00	0,00	0,00	0,00	0,00	0,00	0,00	0,00	0,00
1.9.1.0.01.1.4	Multas Prev. Leg. Espec. D. A. M. Juros	0,00	0,00	0,00	0,00	0,00	0,00	0,00	0,00	0,00	0,00	0,00	0,00	0,00
1.9.1.0.04.0.0	Multas Prev. L.s/ Def. Direitos Difusos	41,67	41,67	41,67	41,67	41,67	41,67	41,67	41,67	41,67	41,67	41,67	41,53	500,00
1.9.1.0.04.1.0	Multas Prev. L.s/ Def. Direitos Difusos	0,00	0,00	0,00	0,00	0,00	0,00	0,00	0,00	0,00	0,00	0,00	0,00	0,00
1.9.1.0.04.1.1	Multas Prev. L.s/ Def. D. Difusos Princ.	41,67	41,67	41,67	41,67	41,67	41,67	41,67	41,67	41,67	41,67	41,67	41,63	500,00
1.9.1.0.06.0.0	Multas por Danos Ambientais	0,00	0,00	0,00	0,00	0,00	0,00	0,00	0,00	0,00	0,00	0,00	0,00	0,00
1.9.1.0.06.1.0	Multas Administrativas Danos Ambientais	0,00	0,00	0,00	0,00	0,00	0,00	0,00	0,00	0,00	0,00	0,00	0,00	0,00
1.9.1.0.06.1.1	Multas Adm. Danos Ambientais - Princ.	0,00	0,00	0,00	0,00	0,00	0,00	0,00	0,00	0,00	0,00	0,00	0,00	0,00
1.9.1.0.06.1.2	Multas Adm. Danos Ambientais - M. Juros	0,00	0,00	0,00	0,00	0,00	0,00	0,00	0,00	0,00	0,00	0,00	0,00	0,00
1.9.1.0.06.1.3	Multas Adm. Danos Ambientais - D.A.	0,00	0,00	0,00	0,00	0,00	0,00	0,00	0,00	0,00	0,00	0,00	0,00	0,00
1.9.1.0.06.1.4	Multas Adm. Danos Ambientais - DAMJ	0,00	0,00	0,00	0,00	0,00	0,00	0,00	0,00	0,00	0,00	0,00	0,00	0,00
1.9.1.0.06.2.0	Multas Judiciais por Danos Ambientais	0,00	0,00	0,00	0,00	0,00	0,00	0,00	0,00	0,00	0,00	0,00	0,00	0,00
1.9.1.0.06.2.1	Multas Jud. por Danos Ambientais - Princ	0,00	0,00	0,00	0,00	0,00	0,00	0,00	0,00	0,00	0,00	0,00	0,00	0,00
1.9.1.0.06.2.2	Multas Jud. por Danos Ambientais MJ	0,00	0,00	0,00	0,00	0,00	0,00	0,00	0,00	0,00	0,00	0,00	0,00	0,00
1.9.1.0.06.2.3	Multas Jud. por Danos Ambientais - DA	0,00	0,00	0,00	0,00	0,00	0,00	0,00	0,00	0,00	0,00	0,00	0,00	0,00
1.9.1.0.06.2.4	Multas Jud. por Danos Ambientais - MJDA	0,00	0,00	0,00	0,00	0,00	0,00	0,00	0,00	0,00	0,00	0,00	0,00	0,00
1.9.1.0.08.0.0	Multas Decorrentes de Sentenças Judicial	0,00	0,00	0,00	0,00	0,00	0,00	0,00	0,00	0,00	0,00	0,00	0,00	0,00
1.9.1.0.08.1.0	Multas Decorrentes de Sentenças Judicial	0,00	0,00	0,00	0,00	0,00	0,00	0,00	0,00	0,00	0,00	0,00	0,00	0,00
1.9.1.0.08.1.1	Multas Dec. de Sent. Judiciais	0,00	0,00	0,00	0,00	0,00	0,00	0,00	0,00	0,00	0,00	0,00	0,00	0,00

Alomara

18/06/2019
63
939 3096661



Receita Arrecadada 2019

Código	Descrição	Janeiro	Fevereiro	Março	Abril	Maior	Junho	Julho	Agosto	Setembro	Outubro	Novembro	Dezembro	Total
	- Princip													
1.9.1.0.08.1.2	Multas Dec. de Sent. Jud. - Multas e Jur	0,00	0,00	0,00	0,00	0,00	0,00	0,00	0,00	0,00	0,00	0,00	0,00	0,00
1.9.1.0.08.1.3	Multas Dec. de Sent Jud. - Dívida Ativa	0,00	0,00	0,00	0,00	0,00	0,00	0,00	0,00	0,00	0,00	0,00	0,00	0,00
1.9.1.0.08.1.4	Multas Dec de Sent Jud - Div At - MJ	0,00	0,00	0,00	0,00	0,00	0,00	0,00	0,00	0,00	0,00	0,00	0,00	0,00
1.9.1.0.09.0.0	Multas e Juros Previstos em Contratos	0,00	0,00	0,00	0,00	0,00	0,00	0,00	0,00	0,00	0,00	0,00	0,00	0,00
1.9.1.0.09.1.0	Multas e Juros Previstos em Contratos	0,00	0,00	0,00	0,00	0,00	0,00	0,00	0,00	0,00	0,00	0,00	0,00	0,00
1.9.1.0.09.1.1	Mul. Jur. Previstos em Contratos -Princ.	0,00	0,00	0,00	0,00	0,00	0,00	0,00	0,00	0,00	0,00	0,00	0,00	0,00
1.9.1.0.09.1.2	Multas e Juros Previstos em Contratos -	0,00	0,00	0,00	0,00	0,00	0,00	0,00	0,00	0,00	0,00	0,00	0,00	0,00
1.9.1.0.09.1.3	Mul. Jur. Previstos em Contratos D.ATIVA	0,00	0,00	0,00	0,00	0,00	0,00	0,00	0,00	0,00	0,00	0,00	0,00	0,00
1.9.1.0.09.1.4	Multas e Juros Previstos em Contratos -	0,00	0,00	0,00	0,00	0,00	0,00	0,00	0,00	0,00	0,00	0,00	0,00	0,00
1.9.1.0.13.0.0	Multas Previstas na Legis Anticorrupção.	0,00	0,00	0,00	0,00	0,00	0,00	0,00	0,00	0,00	0,00	0,00	0,00	0,00
1.9.1.0.13.1.0	Multas Leg Anticorrupção Proc.Adm Resp.	0,00	0,00	0,00	0,00	0,00	0,00	0,00	0,00	0,00	0,00	0,00	0,00	0,00
1.9.1.0.13.1.1	Multas Leg Anticorrupção Proc.Adm Pri	0,00	0,00	0,00	0,00	0,00	0,00	0,00	0,00	0,00	0,00	0,00	0,00	0,00
1.9.1.0.13.2.0	Multas Leg s/ Reg.Prev.Priv.Comp(RPPC)	0,00	0,00	0,00	0,00	0,00	0,00	0,00	0,00	0,00	0,00	0,00	0,00	0,00
1.9.1.0.13.2.1	Multas Leg s/ RPPC Principal	0,00	0,00	0,00	0,00	0,00	0,00	0,00	0,00	0,00	0,00	0,00	0,00	0,00
1.9.2.0.00.0.0	Indenizações, Restit. e Ressarcimentos	2.500,00	2.500,00	2.500,00	2.500,00	2.500,00	2.500,00	2.500,00	2.500,00	2.500,00	2.500,00	2.500,00	2.500,00	30.000,00
1.9.2.1.00.0.0	Indenizações	0,00	0,00	0,00	0,00	0,00	0,00	0,00	0,00	0,00	0,00	0,00	0,00	0,00
1.9.2.1.01.0.0	Indenizações Danos Causados Pat. Público	0,00	0,00	0,00	0,00	0,00	0,00	0,00	0,00	0,00	0,00	0,00	0,00	0,00
1.9.2.1.01.1.0	Indenizações Danos Causados Pat. Público	0,00	0,00	0,00	0,00	0,00	0,00	0,00	0,00	0,00	0,00	0,00	0,00	0,00
1.9.2.1.01.1.1	Indeniz. D. Causados Pat. Público Princ.	0,00	0,00	0,00	0,00	0,00	0,00	0,00	0,00	0,00	0,00	0,00	0,00	0,00
1.9.2.1.03.0.0	Indenização por Sinistro	0,00	0,00	0,00	0,00	0,00	0,00	0,00	0,00	0,00	0,00	0,00	0,00	0,00
1.9.2.1.03.1.0	Indenização por Sinistro	0,00	0,00	0,00	0,00	0,00	0,00	0,00	0,00	0,00	0,00	0,00	0,00	0,00
1.9.2.1.03.1.1	Indenização por Sinistro - Principal	0,00	0,00	0,00	0,00	0,00	0,00	0,00	0,00	0,00	0,00	0,00	0,00	0,00
1.9.2.1.99.0.0	Outras Indenizações	0,00	0,00	0,00	0,00	0,00	0,00	0,00	0,00	0,00	0,00	0,00	0,00	0,00
1.9.2.1.99.1.0	Outras Indenizações	0,00	0,00	0,00	0,00	0,00	0,00	0,00	0,00	0,00	0,00	0,00	0,00	0,00

Handwritten signature

MANICÓPIOS DESTERRO DO MELO
Lei Servidorada
Publicada em 18/06/2019
Pag. 64
1393096661
Handwritten initials



Receita Arrecadada 2019

Código	Descrição	Janeiro	Fevereiro	Março	Abril	Mai	Junho	Julho	Agosto	Setembro	Outubro	Novembro	Dezembro	Total
1.9.2.1.99.1.1	Outras Indenizações - Principal	0,00	0,00	0,00	0,00	0,00	0,00	0,00	0,00	0,00	0,00	0,00	0,00	0,00
1.9.2.2.00.0.0	Restituições	0,00	0,00	0,00	0,00	0,00	0,00	0,00	0,00	0,00	0,00	0,00	0,00	0,00
1.9.2.2.01.0.0	Restituição de Convênios	0,00	0,00	0,00	0,00	0,00	0,00	0,00	0,00	0,00	0,00	0,00	0,00	0,00
1.9.2.2.01.1.0	Restituição de Convênios - Primárias	0,00	0,00	0,00	0,00	0,00	0,00	0,00	0,00	0,00	0,00	0,00	0,00	0,00
1.9.2.2.01.1.1	Rest. de Conv. - Primárias - Princ.	0,00	0,00	0,00	0,00	0,00	0,00	0,00	0,00	0,00	0,00	0,00	0,00	0,00
1.9.2.2.01.2.0	Restituição de Convênios - Financeiras	0,00	0,00	0,00	0,00	0,00	0,00	0,00	0,00	0,00	0,00	0,00	0,00	0,00
1.9.2.2.01.2.1	Rest. de Conv. - Financeiras - Princ.	0,00	0,00	0,00	0,00	0,00	0,00	0,00	0,00	0,00	0,00	0,00	0,00	0,00
1.9.2.2.02.0.0	Rest. de Benefícios Não Desembolsados	0,00	0,00	0,00	0,00	0,00	0,00	0,00	0,00	0,00	0,00	0,00	0,00	0,00
1.9.2.2.02.1.0	Rest. de Benefícios Não Desembolsados	0,00	0,00	0,00	0,00	0,00	0,00	0,00	0,00	0,00	0,00	0,00	0,00	0,00
1.9.2.2.02.1.1	Rest. Benefic. Não Desembolsados -Princ.	0,00	0,00	0,00	0,00	0,00	0,00	0,00	0,00	0,00	0,00	0,00	0,00	0,00
1.9.2.2.03.0.0	Rest. de Benefícios Previdenciários	0,00	0,00	0,00	0,00	0,00	0,00	0,00	0,00	0,00	0,00	0,00	0,00	0,00
1.9.2.2.03.1.0	Rest. de Benefícios Previdenciários	0,00	0,00	0,00	0,00	0,00	0,00	0,00	0,00	0,00	0,00	0,00	0,00	0,00
1.9.2.2.03.1.1	Rest. de Benefícios Previdenciários - Pr	0,00	0,00	0,00	0,00	0,00	0,00	0,00	0,00	0,00	0,00	0,00	0,00	0,00
1.9.2.2.04.0.0	Restituição de Benefícios Assistenciais	0,00	0,00	0,00	0,00	0,00	0,00	0,00	0,00	0,00	0,00	0,00	0,00	0,00
1.9.2.2.04.1.0	Restituição de Benefícios Assistenciais	0,00	0,00	0,00	0,00	0,00	0,00	0,00	0,00	0,00	0,00	0,00	0,00	0,00
1.9.2.2.04.1.1	Rest. Benefícios Assistenciais - Princ.	0,00	0,00	0,00	0,00	0,00	0,00	0,00	0,00	0,00	0,00	0,00	0,00	0,00
1.9.2.2.06.0.0	Rest. Despesas de Exercícios Anteriores	0,00	0,00	0,00	0,00	0,00	0,00	0,00	0,00	0,00	0,00	0,00	0,00	0,00
1.9.2.2.06.1.0	Rest. Despesas de Exercícios Anteriores	0,00	0,00	0,00	0,00	0,00	0,00	0,00	0,00	0,00	0,00	0,00	0,00	0,00
1.9.2.2.06.1.1	Rest. Despesas Ex. Anteriores - Princ.	0,00	0,00	0,00	0,00	0,00	0,00	0,00	0,00	0,00	0,00	0,00	0,00	0,00
1.9.2.2.99.0.0	Outras Restituições	0,00	0,00	0,00	0,00	0,00	0,00	0,00	0,00	0,00	0,00	0,00	0,00	0,00
1.9.2.2.99.1.0	Outras Restituições	0,00	0,00	0,00	0,00	0,00	0,00	0,00	0,00	0,00	0,00	0,00	0,00	0,00
1.9.2.2.99.1.1	Outras Restituições - Principa	0,00	0,00	0,00	0,00	0,00	0,00	0,00	0,00	0,00	0,00	0,00	0,00	0,00
1.9.2.2.99.1.2	Outras Restituições - Multas e Juros	0,00	0,00	0,00	0,00	0,00	0,00	0,00	0,00	0,00	0,00	0,00	0,00	0,00
1.9.2.3.00.0.0	Ressarcimentos	0,00	0,00	0,00	0,00	0,00	0,00	0,00	0,00	0,00	0,00	0,00	0,00	0,00
1.9.2.3.04.0.0	Ress. Regime Geral Prev. Social - RGPS	0,00	0,00	0,00	0,00	0,00	0,00	0,00	0,00	0,00	0,00	0,00	0,00	0,00

Handwritten signature

MUNICÍPIO DE DESTERRO DO MELO
 Lei Sancionada nº 65
 Publicada em 18/06/2019
 10393096661
Handwritten initials



Receita Arrecadada 2019

Código	Descrição	Janeiro	Fevereiro	Março	Abril	Maió	Junho	Julho	Agosto	Setembro	Outubro	Novembro	Dezembro	Total
1.9.2.3.04.1.0	Ress. Regime Geral Prev. Social - RGPS	0,00	0,00	0,00	0,00	0,00	0,00	0,00	0,00	0,00	0,00	0,00	0,00	0,00
1.9.2.3.04.1.1	Ressarcimento R.G.P. Social RGPS Princ.	0,00	0,00	0,00	0,00	0,00	0,00	0,00	0,00	0,00	0,00	0,00	0,00	0,00
1.9.2.3.04.1.2	Ressarcimento R.G.P. Social RGPS M.Jur.	0,00	0,00	0,00	0,00	0,00	0,00	0,00	0,00	0,00	0,00	0,00	0,00	0,00
1.9.2.3.99.0.0	Outros Ressarcimentos	0,00	0,00	0,00	0,00	0,00	0,00	0,00	0,00	0,00	0,00	0,00	0,00	0,00
1.9.2.3.99.1.0	Outros Ressarcimentos	0,00	0,00	0,00	0,00	0,00	0,00	0,00	0,00	0,00	0,00	0,00	0,00	0,00
1.9.2.3.99.1.1	Outros Ressarcimentos - Principal	0,00	0,00	0,00	0,00	0,00	0,00	0,00	0,00	0,00	0,00	0,00	0,00	0,00
1.9.2.3.99.1.2	Outros Ressarcimentos - Multas e Juros	0,00	0,00	0,00	0,00	0,00	0,00	0,00	0,00	0,00	0,00	0,00	0,00	0,00
1.9.2.3.99.1.3	Outros Ressarcimentos - Dívida Ativa	0,00	0,00	0,00	0,00	0,00	0,00	0,00	0,00	0,00	0,00	0,00	0,00	0,00
1.9.2.3.99.1.4	Outros Ressarcimentos - D/Ativa - M/J	0,00	0,00	0,00	0,00	0,00	0,00	0,00	0,00	0,00	0,00	0,00	0,00	0,00
1.9.2.8.00.0.0	Indeniz/Rest/ Ressarc - Espec Est/DF/Mun	2.500,00	2.500,00	2.500,00	2.500,00	2.500,00	2.500,00	2.500,00	2.500,00	2.500,00	2.500,00	2.500,00	2.500,00	30.000,00
1.9.2.8.01.0.0	Indenizações - Espec Est/DF/Mun	0,00	0,00	0,00	0,00	0,00	0,00	0,00	0,00	0,00	0,00	0,00	0,00	0,00
1.9.2.8.01.1.0	Indenizações - Espec Est/DF/Mun	0,00	0,00	0,00	0,00	0,00	0,00	0,00	0,00	0,00	0,00	0,00	0,00	0,00
1.9.2.8.01.1.1	indenizações - Principal	0,00	0,00	0,00	0,00	0,00	0,00	0,00	0,00	0,00	0,00	0,00	0,00	0,00
1.9.2.8.02.0.0	Restituições - Espec Est/DF/Mun	2.500,00	2.500,00	2.500,00	2.500,00	2.500,00	2.500,00	2.500,00	2.500,00	2.500,00	2.500,00	2.500,00	2.500,00	30.000,00
1.9.2.8.02.1.0	Rest Rec Recebidos SUS - Espec Est/DF/Mun	0,00	0,00	0,00	0,00	0,00	0,00	0,00	0,00	0,00	0,00	0,00	0,00	0,00
1.9.2.8.02.1.1	Restituições Rec Recebidos SUS - Princ	0,00	0,00	0,00	0,00	0,00	0,00	0,00	0,00	0,00	0,00	0,00	0,00	0,00
1.9.2.8.02.9.0	Outras Rest.Espec Est/DF/Mun-Não Esp Ant	0,00	0,00	0,00	0,00	0,00	0,00	0,00	0,00	0,00	0,00	0,00	0,00	0,00
1.9.2.8.02.9.1	Outras Rest.Espec -Não Esp Ant Principal	2.500,00	2.500,00	2.500,00	2.500,00	2.500,00	2.500,00	2.500,00	2.500,00	2.500,00	2.500,00	2.500,00	2.500,00	30.000,00
1.9.2.8.03.0.0	Ressarc - Especificas p/ Estados/DF/Mun	0,00	0,00	0,00	0,00	0,00	0,00	0,00	0,00	0,00	0,00	0,00	0,00	0,00
1.9.2.8.03.1.0	Ressarc - Especificas p/ Estados/DF/Mun	0,00	0,00	0,00	0,00	0,00	0,00	0,00	0,00	0,00	0,00	0,00	0,00	0,00
1.9.2.8.03.1.1	Ressarcimento - Principal	0,00	0,00	0,00	0,00	0,00	0,00	0,00	0,00	0,00	0,00	0,00	0,00	0,00
1.9.3.0.00.0.0	Bens, Direitos Valores Inc. Pat. Público	0,00	0,00	0,00	0,00	0,00	0,00	0,00	0,00	0,00	0,00	0,00	0,00	0,00
1.9.3.0.02.0.0	Alienação de Bens Apreendidos	0,00	0,00	0,00	0,00	0,00	0,00	0,00	0,00	0,00	0,00	0,00	0,00	0,00
1.9.3.0.02.1.0	Alienação Bens e Mercadorias Apreendidos	0,00	0,00	0,00	0,00	0,00	0,00	0,00	0,00	0,00	0,00	0,00	0,00	0,00

[Handwritten signature]

MUNICÍPIO DE DESTERRO DO MELO
 Livro 5 - Arrecadação
 Publicado em 18/06/2019
 Pág. 66
 10395096661



Receita Arrecadada 2019

Código	Descrição	Janeiro	Fevereiro	Março	Abril	Mai	Junho	Julho	Agosto	Setembro	Outubro	Novembro	Dezembro	Total
1.9.3.0.02.1.1	Alienação de Bens e Mercadorias Apreend	0,00	0,00	0,00	0,00	0,00	0,00	0,00	0,00	0,00	0,00	0,00	0,00	0,00
1.9.3.0.02.2.0	Alienação Bens e M.A.T. Ilícito Entorp.	0,00	0,00	0,00	0,00	0,00	0,00	0,00	0,00	0,00	0,00	0,00	0,00	0,00
1.9.3.0.02.2.1	Alien. Bens M.A.T. Ilícito Ent. Princ.	0,00	0,00	0,00	0,00	0,00	0,00	0,00	0,00	0,00	0,00	0,00	0,00	0,00
1.9.3.0.05.0.0	Receitas Reconhecidas Dec Jud/Trib.Admin	0,00	0,00	0,00	0,00	0,00	0,00	0,00	0,00	0,00	0,00	0,00	0,00	0,00
1.9.3.0.05.1.0	Receitas Reconhecidas Dec Jud/Trib.Admin	0,00	0,00	0,00	0,00	0,00	0,00	0,00	0,00	0,00	0,00	0,00	0,00	0,00
1.9.3.0.05.1.1	Receitas Rec Dec Jud/Trib.Admin Prin	0,00	0,00	0,00	0,00	0,00	0,00	0,00	0,00	0,00	0,00	0,00	0,00	0,00
1.9.9.0.00.0.0	Demais Receitas Correntes	0,00	630,99	0,00	485,45	485,45	485,45	485,45	485,45	485,45	485,45	485,45	485,41	5.000,00
1.9.9.0.01.0.0	Aportes P. Amortização Def.Atuarial RPPS	0,00	0,00	0,00	0,00	0,00	0,00	0,00	0,00	0,00	0,00	0,00	0,00	0,00
1.9.9.0.01.1.0	Aportes P. Amortização Def.Atuarial RPPS	0,00	0,00	0,00	0,00	0,00	0,00	0,00	0,00	0,00	0,00	0,00	0,00	0,00
1.9.9.0.01.1.1	Aportes P. Amort. Def. Atuarial RPPS Princ.	0,00	0,00	0,00	0,00	0,00	0,00	0,00	0,00	0,00	0,00	0,00	0,00	0,00
1.9.9.0.03.0.0	Comp. Financeiro RPPS Servidores	0,00	0,00	0,00	0,00	0,00	0,00	0,00	0,00	0,00	0,00	0,00	0,00	0,00
1.9.9.0.03.1.0	Comp. Financeiro RPPS Servidores	0,00	0,00	0,00	0,00	0,00	0,00	0,00	0,00	0,00	0,00	0,00	0,00	0,00
1.9.9.0.03.1.1	Comp. Financeiro RPPS Servidores Princ.	0,00	0,00	0,00	0,00	0,00	0,00	0,00	0,00	0,00	0,00	0,00	0,00	0,00
1.9.9.0.03.1.2	Comp. Financeiro RPPS Servidores M.Jur.	0,00	0,00	0,00	0,00	0,00	0,00	0,00	0,00	0,00	0,00	0,00	0,00	0,00
1.9.9.0.03.1.3	Comp. Financeiro RPPS Servidores D.Ativa	0,00	0,00	0,00	0,00	0,00	0,00	0,00	0,00	0,00	0,00	0,00	0,00	0,00
1.9.9.0.03.1.4	Comp. Financeiro RPPS Serv. D. Ativa M. Jur.	0,00	0,00	0,00	0,00	0,00	0,00	0,00	0,00	0,00	0,00	0,00	0,00	0,00
1.9.9.0.12.0.0	Enc. Legais Inscrição D.A. Rec. Ônus Suc.	0,00	0,00	0,00	0,00	0,00	0,00	0,00	0,00	0,00	0,00	0,00	0,00	0,00
1.9.9.0.12.1.0	Encargos Legais Inscrição Dívida Ativa	0,00	0,00	0,00	0,00	0,00	0,00	0,00	0,00	0,00	0,00	0,00	0,00	0,00
1.9.9.0.12.1.1	Encargos Legais Inscrição D. Ativa Princ.	0,00	0,00	0,00	0,00	0,00	0,00	0,00	0,00	0,00	0,00	0,00	0,00	0,00
1.9.9.0.12.2.0	Ônus de Sucumbência	0,00	0,00	0,00	0,00	0,00	0,00	0,00	0,00	0,00	0,00	0,00	0,00	0,00
1.9.9.0.12.2.1	Ônus de Sucumbência - Principal	0,00	0,00	0,00	0,00	0,00	0,00	0,00	0,00	0,00	0,00	0,00	0,00	0,00
1.9.9.0.99.0.0	Outras Receitas	0,00	630,99	0,00	485,45	485,45	485,45	485,45	485,45	485,45	485,45	485,45	485,41	5.000,00
1.9.9.0.99.1.0	Outras Receitas - Primárias	0,00	0,00	0,00	0,00	0,00	0,00	0,00	0,00	0,00	0,00	0,00	0,00	0,00
1.9.9.0.99.1.1	Outras Receitas - Primárias - Principal	0,00	630,99	0,00	485,45	485,45	485,45	485,45	485,45	485,45	485,45	485,45	485,41	5.000,00

Handwritten signature

MUNICÍPIO DE DESTERRO DO MELO
Lei Servidores
Publicação em: 18.06.2019
Pag. 67
10393096661



Receita Arrecadada 2019

Código	Descrição	Janeiro	Fevereiro	Março	Abril	Maio	Junho	Julho	Agosto	Setembro	Outubro	Novembro	Dezembro	Total
1.9.9.0.99.1.2	Outras Receitas - Primárias - Mul. Jur.	0,00	0,00	0,00	0,00	0,00	0,00	0,00	0,00	0,00	0,00	0,00	0,00	0,00
1.9.9.0.99.1.3	Outras Receitas - Primárias - D. Ativa	0,00	0,00	0,00	0,00	0,00	0,00	0,00	0,00	0,00	0,00	0,00	0,00	0,00
1.9.9.0.99.1.4	Outras Receitas Primárias D.A. M. Juros	0,00	0,00	0,00	0,00	0,00	0,00	0,00	0,00	0,00	0,00	0,00	0,00	0,00
1.9.9.0.99.2.0	Outras Receitas - Financeiras	0,00	0,00	0,00	0,00	0,00	0,00	0,00	0,00	0,00	0,00	0,00	0,00	0,00
1.9.9.0.99.2.1	Outras Receitas Financeiras - Principal	0,00	0,00	0,00	0,00	0,00	0,00	0,00	0,00	0,00	0,00	0,00	0,00	0,00
1.9.9.0.99.2.2	Outras Receitas Financeiras - M. Juros	0,00	0,00	0,00	0,00	0,00	0,00	0,00	0,00	0,00	0,00	0,00	0,00	0,00
2.0.0.0.00.0.0	Receitas de Capital	83.475,00	83.475,00	83.475,00	83.475,00	83.475,00	83.475,00	83.475,00	83.475,00	83.475,00	83.475,00	83.475,00	83.475,00	1.001.700,00
2.1.0.0.00.0.0	Operações de Crédito	0,00	0,00	0,00	0,00	0,00	0,00	0,00	0,00	0,00	0,00	0,00	0,00	0,00
2.1.1.0.00.0.0	Operações de Crédito - Mercado Interno	0,00	0,00	0,00	0,00	0,00	0,00	0,00	0,00	0,00	0,00	0,00	0,00	0,00
2.1.1.1.00.0.0	Títulos Resp. Tes. Nacional - M. Interno	0,00	0,00	0,00	0,00	0,00	0,00	0,00	0,00	0,00	0,00	0,00	0,00	0,00
2.1.1.1.00.1.0	Títulos Resp. Tes. Nacional - M. Interno	0,00	0,00	0,00	0,00	0,00	0,00	0,00	0,00	0,00	0,00	0,00	0,00	0,00
2.1.1.1.00.1.1	Títulos Resp. Tes. N. M. Interno Princ.	0,00	0,00	0,00	0,00	0,00	0,00	0,00	0,00	0,00	0,00	0,00	0,00	0,00
2.1.1.1.00.2.0	Títulos Reso. T. N. Ref.D.P.F.M. Interno	0,00	0,00	0,00	0,00	0,00	0,00	0,00	0,00	0,00	0,00	0,00	0,00	0,00
2.1.1.1.00.2.1	Títulos Resp.T. N. R.D.P.F.M.Int. Princ.	0,00	0,00	0,00	0,00	0,00	0,00	0,00	0,00	0,00	0,00	0,00	0,00	0,00
2.1.1.1.00.3.0	Títulos da Dívida Agrária - TDA	0,00	0,00	0,00	0,00	0,00	0,00	0,00	0,00	0,00	0,00	0,00	0,00	0,00
2.1.1.1.00.3.1	Títulos da Dívida Agrária - TDA - Princ.	0,00	0,00	0,00	0,00	0,00	0,00	0,00	0,00	0,00	0,00	0,00	0,00	0,00
2.1.1.2.00.0.0	Oper. Créd. Contratuais - Mercado Interno	0,00	0,00	0,00	0,00	0,00	0,00	0,00	0,00	0,00	0,00	0,00	0,00	0,00
2.1.1.2.00.1.0	Oper. Créd. Contratuais - Mercado Interno	0,00	0,00	0,00	0,00	0,00	0,00	0,00	0,00	0,00	0,00	0,00	0,00	0,00
2.1.1.2.00.1.1	Oper. de Créd. Contratuais - Mercado Int	0,00	0,00	0,00	0,00	0,00	0,00	0,00	0,00	0,00	0,00	0,00	0,00	0,00
2.1.1.8.00.0.0	Oper. Créd. M. Interno Estados/DF/Mun.	0,00	0,00	0,00	0,00	0,00	0,00	0,00	0,00	0,00	0,00	0,00	0,00	0,00
2.1.1.8.01.0.0	Oper. Créd. Internas de Estados/DF/Mun.	0,00	0,00	0,00	0,00	0,00	0,00	0,00	0,00	0,00	0,00	0,00	0,00	0,00
2.1.1.8.01.1.0	Oper. Créd. Internas Prog. de Educação	0,00	0,00	0,00	0,00	0,00	0,00	0,00	0,00	0,00	0,00	0,00	0,00	0,00
2.1.1.8.01.1.1	Oper. Créd. Internas Prog. Educação Princ.	0,00	0,00	0,00	0,00	0,00	0,00	0,00	0,00	0,00	0,00	0,00	0,00	0,00
2.1.1.8.01.2.0	Oper. Créd. Internas para Prog. de Saúde	0,00	0,00	0,00	0,00	0,00	0,00	0,00	0,00	0,00	0,00	0,00	0,00	0,00

debtmaef

Lei Sancionada
e Publicada em 18/06/2019
10393096661
08



UF: MINAS GERAIS
MUNICÍPIO: DESTERRO DO MELO
ENTIDADE: CONSOLIDADA

Quadro 5 - Memória de Cálculo da Receita
Proposta de Ajuste da Receita para o Período de 2019 a 2022
Lei de Diretrizes Orçamentárias para o Exercício de 2020

18 jun 2019 08:54
FOLHA: 33

Receita Arrecadada 2019

Código	Descrição	Janeiro	Fevereiro	Março	Abril	Mai	Junho	Julho	Agosto	Setembro	Outubro	Novembro	Dezembro	Total
2.1.1.8.01.2.1	Oper. Créd. Internas Prog. Saúde - Princ.	0,00	0,00	0,00	0,00	0,00	0,00	0,00	0,00	0,00	0,00	0,00	0,00	0,00
2.1.1.8.01.3.0	Oper. Créd. Internas Prog. de Saneamento	0,00	0,00	0,00	0,00	0,00	0,00	0,00	0,00	0,00	0,00	0,00	0,00	0,00
2.1.1.8.01.3.1	Oper. Créd. Internas Prog. San. - Princ.	0,00	0,00	0,00	0,00	0,00	0,00	0,00	0,00	0,00	0,00	0,00	0,00	0,00
2.1.1.8.01.4.0	Oper. Créd. Internas Prog. Meio Ambiente	0,00	0,00	0,00	0,00	0,00	0,00	0,00	0,00	0,00	0,00	0,00	0,00	0,00
2.1.1.8.01.4.1	Oper. Créd. Int. Prog. M.Ambiente Princ.	0,00	0,00	0,00	0,00	0,00	0,00	0,00	0,00	0,00	0,00	0,00	0,00	0,00
2.1.1.8.01.5.0	Oper. Créd. Int. Prog. M.Adm. Pública	0,00	0,00	0,00	0,00	0,00	0,00	0,00	0,00	0,00	0,00	0,00	0,00	0,00
2.1.1.8.01.5.1	Oper. Créd. Int. Prog. M.Adm. Pública Princ.	0,00	0,00	0,00	0,00	0,00	0,00	0,00	0,00	0,00	0,00	0,00	0,00	0,00
2.1.1.8.01.6.0	Oper. Créd. Int. Refin. Dívida Contratual	0,00	0,00	0,00	0,00	0,00	0,00	0,00	0,00	0,00	0,00	0,00	0,00	0,00
2.1.1.8.01.6.1	Oper. Créd. Int. Refin. D. Contratual Princ.	0,00	0,00	0,00	0,00	0,00	0,00	0,00	0,00	0,00	0,00	0,00	0,00	0,00
2.1.1.8.01.7.0	Oper. Créd. Internas Prog. Moradia Popular	0,00	0,00	0,00	0,00	0,00	0,00	0,00	0,00	0,00	0,00	0,00	0,00	0,00
2.1.1.8.01.7.1	Oper. Créd. Int. Prog. M. Popular - Princ.	0,00	0,00	0,00	0,00	0,00	0,00	0,00	0,00	0,00	0,00	0,00	0,00	0,00
2.1.1.9.00.0.0	Outras Oper. de Créd. - Mercado Interno	0,00	0,00	0,00	0,00	0,00	0,00	0,00	0,00	0,00	0,00	0,00	0,00	0,00
2.1.1.9.00.1.0	Outras Oper. de Créd. - Mercado Interno	0,00	0,00	0,00	0,00	0,00	0,00	0,00	0,00	0,00	0,00	0,00	0,00	0,00
2.1.1.9.00.1.1	Outras Oper. Créd. Mercado Interno Princ.	0,00	0,00	0,00	0,00	0,00	0,00	0,00	0,00	0,00	0,00	0,00	0,00	0,00
2.1.2.0.00.0.0	Operações de Crédito - Mercado Externo	0,00	0,00	0,00	0,00	0,00	0,00	0,00	0,00	0,00	0,00	0,00	0,00	0,00
2.1.2.1.00.0.0	Títulos Resp. T. Nacional Mercado Externo	0,00	0,00	0,00	0,00	0,00	0,00	0,00	0,00	0,00	0,00	0,00	0,00	0,00
2.1.2.1.00.1.0	Títulos Resp. T. Nacional Mercado Externo	0,00	0,00	0,00	0,00	0,00	0,00	0,00	0,00	0,00	0,00	0,00	0,00	0,00
2.1.2.1.00.1.1	Títulos Resp. T. N. Mercado Externo Princ.	0,00	0,00	0,00	0,00	0,00	0,00	0,00	0,00	0,00	0,00	0,00	0,00	0,00
2.1.2.1.00.2.0	Títulos Resp. T. N. Ref. D.P.F.M. Externo	0,00	0,00	0,00	0,00	0,00	0,00	0,00	0,00	0,00	0,00	0,00	0,00	0,00
2.1.2.1.00.2.1	Títulos Resp. T. N. R.D.P.F.M. Ext. Princ.	0,00	0,00	0,00	0,00	0,00	0,00	0,00	0,00	0,00	0,00	0,00	0,00	0,00
2.1.2.2.00.0.0	Oper. Créd. Contratual - Mercado Externo	0,00	0,00	0,00	0,00	0,00	0,00	0,00	0,00	0,00	0,00	0,00	0,00	0,00
2.1.2.2.00.1.0	Oper. Créd. Contratual - Mercado Externo	0,00	0,00	0,00	0,00	0,00	0,00	0,00	0,00	0,00	0,00	0,00	0,00	0,00
2.1.2.2.00.1.1	Oper. de Créd. Contratual - Mercado Ext	0,00	0,00	0,00	0,00	0,00	0,00	0,00	0,00	0,00	0,00	0,00	0,00	0,00

debbmacef

MUNICÍPIO DE DESTERRO DO MELO - MG
Lei Sanctionada
e
Publicada em 18/06/2019
69
103732086661



Receita Arrecadada 2019

Código	Descrição	Janeiro	Fevereiro	Março	Abril	Mai	Junho	Julho	Agosto	Setembro	Outubro	Novembro	Dezembro	Total
2.1.2.8.00.0.0	Operação Créd. Externas - Estados/DF/Mun.	0,00	0,00	0,00	0,00	0,00	0,00	0,00	0,00	0,00	0,00	0,00	0,00	0,00
2.1.2.8.01.0.0	Oper. Créd. Externas - Estados/DF/ Mun.	0,00	0,00	0,00	0,00	0,00	0,00	0,00	0,00	0,00	0,00	0,00	0,00	0,00
2.1.2.8.01.1.0	Oper. Créd. Externas Prog. de Educação	0,00	0,00	0,00	0,00	0,00	0,00	0,00	0,00	0,00	0,00	0,00	0,00	0,00
2.1.2.8.01.1.1	Oper. Créd.Externas Prog.Educação Princ.	0,00	0,00	0,00	0,00	0,00	0,00	0,00	0,00	0,00	0,00	0,00	0,00	0,00
2.1.2.8.01.2.0	Oper. Créd. Externas para Prog. de Saúde	0,00	0,00	0,00	0,00	0,00	0,00	0,00	0,00	0,00	0,00	0,00	0,00	0,00
2.1.2.8.01.2.1	Oper. Créd. Externas Prog. Saúde - Princ.	0,00	0,00	0,00	0,00	0,00	0,00	0,00	0,00	0,00	0,00	0,00	0,00	0,00
2.1.2.8.01.3.0	Oper. Créd. Externas Prog. Saneamento	0,00	0,00	0,00	0,00	0,00	0,00	0,00	0,00	0,00	0,00	0,00	0,00	0,00
2.1.2.8.01.3.1	Oper. Créd. Ext. Prog. Saneamento Princ.	0,00	0,00	0,00	0,00	0,00	0,00	0,00	0,00	0,00	0,00	0,00	0,00	0,00
2.1.2.8.01.4.0	Oper. Créd. Externas Prog. Meio Ambiente	0,00	0,00	0,00	0,00	0,00	0,00	0,00	0,00	0,00	0,00	0,00	0,00	0,00
2.1.2.8.01.4.1	Oper. Créd. Ext. Prog. M.Ambiente Princ.	0,00	0,00	0,00	0,00	0,00	0,00	0,00	0,00	0,00	0,00	0,00	0,00	0,00
2.1.2.8.01.5.0	Oper. Créd. Ext. Prog. M.Adm. Pública	0,00	0,00	0,00	0,00	0,00	0,00	0,00	0,00	0,00	0,00	0,00	0,00	0,00
2.1.2.8.01.5.1	Oper. Créd. Ext. Prog. M. Adm. Pública Princ.	0,00	0,00	0,00	0,00	0,00	0,00	0,00	0,00	0,00	0,00	0,00	0,00	0,00
2.1.2.8.01.6.0	Oper. Créd. Ext. Ref. Dívida Contratual	0,00	0,00	0,00	0,00	0,00	0,00	0,00	0,00	0,00	0,00	0,00	0,00	0,00
2.1.2.8.01.6.1	Oper. Créd. Ext. R. Dívida Contratual Princ.	0,00	0,00	0,00	0,00	0,00	0,00	0,00	0,00	0,00	0,00	0,00	0,00	0,00
2.1.2.9.00.0.0	Outras Oper. de Créd. - Mercado Externo	0,00	0,00	0,00	0,00	0,00	0,00	0,00	0,00	0,00	0,00	0,00	0,00	0,00
2.1.2.9.00.1.0	Outras Oper. de Créd. - Mercado Externo	0,00	0,00	0,00	0,00	0,00	0,00	0,00	0,00	0,00	0,00	0,00	0,00	0,00
2.1.2.9.00.1.1	Outras Oper. Créd. Mercado Externo Princ.	0,00	0,00	0,00	0,00	0,00	0,00	0,00	0,00	0,00	0,00	0,00	0,00	0,00
2.2.0.0.00.0.0	Alienação de Bens	16,67	16,67	16,67	16,67	16,67	16,67	16,67	16,67	16,67	16,67	16,67	16,63	200,00
2.2.1.0.00.0.0	Alienação de Bens Móveis	16,67	16,67	16,67	16,67	16,67	16,67	16,67	16,67	16,67	16,67	16,67	16,63	200,00
2.2.1.1.00.0.0	Alienação de Títulos Mobiliários	0,00	0,00	0,00	0,00	0,00	0,00	0,00	0,00	0,00	0,00	0,00	0,00	0,00
2.2.1.1.00.1.0	Alienação de Títulos Mobiliários	0,00	0,00	0,00	0,00	0,00	0,00	0,00	0,00	0,00	0,00	0,00	0,00	0,00
2.2.1.1.00.1.1	Alienação Títulos Mobiliários Princ.	0,00	0,00	0,00	0,00	0,00	0,00	0,00	0,00	0,00	0,00	0,00	0,00	0,00
2.2.1.2.00.0.0	Alienação de Estoques	0,00	0,00	0,00	0,00	0,00	0,00	0,00	0,00	0,00	0,00	0,00	0,00	0,00
2.2.1.2.02.0.0	Alienação Est. Com. Dest. Prog. Sociais	0,00	0,00	0,00	0,00	0,00	0,00	0,00	0,00	0,00	0,00	0,00	0,00	0,00

delemauf

10393096661
Publicada em 18/06/2019
70



UF: MINAS GERAIS
MUNICÍPIO: DESTERRO DO MELO
ENTIDADE: CONSOLIDADA

Quadro 5 - Memória de Cálculo da Receita
Proposta de Ajuste da Receita para o Período de 2019 a 2022
Lei de Diretrizes Orçamentárias para o Exercício de 2020

18 jun 2019 08:54
FOLHA: 35

Receita Arrecadada 2019

Código	Descrição	Janeiro	Fevereiro	Março	Abril	Mai	Junho	Julho	Agosto	Setembro	Outubro	Novembro	Dezembro	Total
2.2.1.2.02.1.0	Alienação Est. Com. Dest. Prog. Sociais	0,00	0,00	0,00	0,00	0,00	0,00	0,00	0,00	0,00	0,00	0,00	0,00	0,00
2.2.1.2.03.0.0	Alienação Estoques Prog. A. Alimentos-PAA	0,00	0,00	0,00	0,00	0,00	0,00	0,00	0,00	0,00	0,00	0,00	0,00	0,00
2.2.1.2.03.1.0	Alienação Estoques Prog. A. Alimentos-PAA	0,00	0,00	0,00	0,00	0,00	0,00	0,00	0,00	0,00	0,00	0,00	0,00	0,00
2.2.1.2.03.1.1	Alienação Est. Prog. A. Alim. PAA Princ.	0,00	0,00	0,00	0,00	0,00	0,00	0,00	0,00	0,00	0,00	0,00	0,00	0,00
2.2.1.3.00.0.0	Alienação de Bens Móveis e Semoventes	16,67	16,67	16,67	16,67	16,67	16,67	16,67	16,67	16,67	16,67	16,67	16,63	200,00
2.2.1.3.00.1.0	Alienação de Bens Móveis e Semoventes	0,00	0,00	0,00	0,00	0,00	0,00	0,00	0,00	0,00	0,00	0,00	0,00	0,00
2.2.1.3.00.1.1	Alienação de Bens Móveis e Semoventes -	16,67	16,67	16,67	16,67	16,67	16,67	16,67	16,67	16,67	16,67	16,67	16,63	200,00
2.2.2.0.00.0.0	Alienação de Bens Imóveis	0,00	0,00	0,00	0,00	0,00	0,00	0,00	0,00	0,00	0,00	0,00	0,00	0,00
2.2.2.0.00.1.0	Alienação de Bens Imóveis	0,00	0,00	0,00	0,00	0,00	0,00	0,00	0,00	0,00	0,00	0,00	0,00	0,00
2.2.2.0.00.1.1	Alienação de Bens Imóveis - Principal	0,00	0,00	0,00	0,00	0,00	0,00	0,00	0,00	0,00	0,00	0,00	0,00	0,00
2.2.2.0.00.1.2	Alienação de Bens Imóveis - Mul. Jur.	0,00	0,00	0,00	0,00	0,00	0,00	0,00	0,00	0,00	0,00	0,00	0,00	0,00
2.2.2.0.00.1.3	Alienação de Bens Imóveis - Dívida Ativa	0,00	0,00	0,00	0,00	0,00	0,00	0,00	0,00	0,00	0,00	0,00	0,00	0,00
2.2.2.0.00.1.4	Alienação de Bens Imóveis - D.A.M. Jur.	0,00	0,00	0,00	0,00	0,00	0,00	0,00	0,00	0,00	0,00	0,00	0,00	0,00
2.2.3.0.00.0.0	Alienação de Bens Intangíveis	0,00	0,00	0,00	0,00	0,00	0,00	0,00	0,00	0,00	0,00	0,00	0,00	0,00
2.2.3.0.00.1.0	Alienação de Bens Intangíveis	0,00	0,00	0,00	0,00	0,00	0,00	0,00	0,00	0,00	0,00	0,00	0,00	0,00
2.2.3.0.00.1.1	Alienação de Bens Intangíveis - Principa	0,00	0,00	0,00	0,00	0,00	0,00	0,00	0,00	0,00	0,00	0,00	0,00	0,00
2.2.3.0.00.1.2	Alienação de Bens Intangíveis - Mul. Jur.	0,00	0,00	0,00	0,00	0,00	0,00	0,00	0,00	0,00	0,00	0,00	0,00	0,00
2.2.3.0.00.1.3	Alienação de Bens Intangíveis - Dívida A	0,00	0,00	0,00	0,00	0,00	0,00	0,00	0,00	0,00	0,00	0,00	0,00	0,00
2.2.3.0.00.1.4	Alienação de Bens Intangíveis - D.A.M. J	0,00	0,00	0,00	0,00	0,00	0,00	0,00	0,00	0,00	0,00	0,00	0,00	0,00
2.3.0.0.00.0.0	Amortização de Empréstimos	0,00	0,00	0,00	0,00	0,00	0,00	0,00	0,00	0,00	0,00	0,00	0,00	0,00
2.3.0.0.04.0.0	Amort. Emp. Ref. Dívidas M. e Longo Prazo	0,00	0,00	0,00	0,00	0,00	0,00	0,00	0,00	0,00	0,00	0,00	0,00	0,00
2.3.0.0.04.1.0	Amort. Emp. Ref. Dívidas M. e Longo Prazo	0,00	0,00	0,00	0,00	0,00	0,00	0,00	0,00	0,00	0,00	0,00	0,00	0,00
2.3.0.0.04.1.1	Amort. Emp. Ref. Dívidas M.L. Prazo Princ.	0,00	0,00	0,00	0,00	0,00	0,00	0,00	0,00	0,00	0,00	0,00	0,00	0,00
2.3.0.0.06.0.0	Amortização de Empréstimos Contratuais	0,00	0,00	0,00	0,00	0,00	0,00	0,00	0,00	0,00	0,00	0,00	0,00	0,00
2.3.0.0.06.1.0	Amortização de Empréstimos	0,00	0,00	0,00	0,00	0,00	0,00	0,00	0,00	0,00	0,00	0,00	0,00	0,00

Handwritten signature

50393096661
18/06/2019
71



Receita Arrecadada 2019

Código	Descrição	Janeiro	Fevereiro	Março	Abril	Maió	Junho	Julho	Agosto	Setembro	Outubro	Novembro	Dezembro	Total
Contratuais														
2.3.0.0.06.1.1	Amortização de Empréstimos Contratuais -	0,00	0,00	0,00	0,00	0,00	0,00	0,00	0,00	0,00	0,00	0,00	0,00	0,00
2.3.0.0.07.0.0	Amortização de Financiamentos	0,00	0,00	0,00	0,00	0,00	0,00	0,00	0,00	0,00	0,00	0,00	0,00	0,00
2.3.0.0.07.1.0	Amortização de Financiamentos	0,00	0,00	0,00	0,00	0,00	0,00	0,00	0,00	0,00	0,00	0,00	0,00	0,00
2.3.0.0.07.1.1	Amortização de Financiamentos - Princ.	0,00	0,00	0,00	0,00	0,00	0,00	0,00	0,00	0,00	0,00	0,00	0,00	0,00
2.4.0.0.00.0.0	Transferências de Capital	83.458,33	83.458,33	83.458,33	83.458,33	83.458,33	83.458,33	83.458,33	83.458,33	83.458,33	83.458,33	83.458,33	83.458,37	1.001.500,00
2.4.1.0.00.0.0	Transf. da União e de suas Entidades	38.625,00	38.625,00	38.625,00	38.625,00	38.625,00	38.625,00	38.625,00	38.625,00	38.625,00	38.625,00	38.625,00	38.625,00	463.500,00
2.4.1.8.00.0.0	Transferências da União	38.625,00	38.625,00	38.625,00	38.625,00	38.625,00	38.625,00	38.625,00	38.625,00	38.625,00	38.625,00	38.625,00	38.625,00	463.500,00
2.4.1.8.01.0.0	Transf. da União a Consórcios Públicos	0,00	0,00	0,00	0,00	0,00	0,00	0,00	0,00	0,00	0,00	0,00	0,00	0,00
2.4.1.8.01.1.0	Transf. da União a Consórcios Públicos	0,00	0,00	0,00	0,00	0,00	0,00	0,00	0,00	0,00	0,00	0,00	0,00	0,00
2.4.1.8.01.1.1	Transf. União Cons. Públicos Princ.	0,00	0,00	0,00	0,00	0,00	0,00	0,00	0,00	0,00	0,00	0,00	0,00	0,00
2.4.1.8.03.0.0	Transferência de Recursos de Sistema Único	0,00	0,00	0,00	0,00	0,00	0,00	0,00	0,00	0,00	0,00	0,00	0,00	0,00
2.4.1.8.03.1.0	Transferência de Recursos de SUS - Atenç	0,00	0,00	0,00	0,00	0,00	0,00	0,00	0,00	0,00	0,00	0,00	0,00	0,00
2.4.1.8.03.1.1	Transferência de Recursos de SUS - Atenç	0,00	0,00	0,00	0,00	0,00	0,00	0,00	0,00	0,00	0,00	0,00	0,00	0,00
2.4.1.8.03.2.0	Transferência de Recursos de SUS - Atenç	0,00	0,00	0,00	0,00	0,00	0,00	0,00	0,00	0,00	0,00	0,00	0,00	0,00
2.4.1.8.03.2.1	Transferência de Recursos de SUS - Atenç	0,00	0,00	0,00	0,00	0,00	0,00	0,00	0,00	0,00	0,00	0,00	0,00	0,00
2.4.1.8.03.3.0	Transferência de Recursos de SUS - Vigil	0,00	0,00	0,00	0,00	0,00	0,00	0,00	0,00	0,00	0,00	0,00	0,00	0,00
2.4.1.8.03.3.1	Transferência de Recursos de SUS - Vigil	0,00	0,00	0,00	0,00	0,00	0,00	0,00	0,00	0,00	0,00	0,00	0,00	0,00
2.4.1.8.03.4.0	Transferência de Recursos de SUS - Assis	0,00	0,00	0,00	0,00	0,00	0,00	0,00	0,00	0,00	0,00	0,00	0,00	0,00
2.4.1.8.03.4.1	Transferência de Recursos de SUS - Assis	0,00	0,00	0,00	0,00	0,00	0,00	0,00	0,00	0,00	0,00	0,00	0,00	0,00
2.4.1.8.03.5.0	Transferência de Recursos de SUS - Gestã	0,00	0,00	0,00	0,00	0,00	0,00	0,00	0,00	0,00	0,00	0,00	0,00	0,00
2.4.1.8.03.5.1	Transferência de Recursos de SUS - Gestã	0,00	0,00	0,00	0,00	0,00	0,00	0,00	0,00	0,00	0,00	0,00	0,00	0,00
2.4.1.8.03.9.0	Transferência de Recursos de SUS - Outro	0,00	0,00	0,00	0,00	0,00	0,00	0,00	0,00	0,00	0,00	0,00	0,00	0,00
2.4.1.8.03.9.1	Transferência de Recursos de SUS - Outro	0,00	0,00	0,00	0,00	0,00	0,00	0,00	0,00	0,00	0,00	0,00	0,00	0,00

Handwritten signature

10393096661
18/06/2019
Publizada em
Lei Sancionada
Pag. 12



Receita Arrecadada 2019

Código	Descrição	Janeiro	Fevereiro	Março	Abril	Mai	Junho	Julho	Agosto	Setembro	Outubro	Novembro	Dezembro	Total
2.4.1.8.04.0.0	Transf. Rec SUS-BI Inv Rede ServPúbSaúde	8.625,00	8.625,00	8.625,00	8.625,00	8.625,00	8.625,00	8.625,00	8.625,00	8.625,00	8.625,00	8.625,00	8.625,00	103.500,00
2.4.1.8.04.1.0	Transf. Rec SUS A. Básica	0,00	0,00	0,00	0,00	0,00	0,00	0,00	0,00	0,00	0,00	0,00	0,00	0,00
2.4.1.8.04.1.1	Transf. Rec SUS A. Básica	7.500,00	7.500,00	7.500,00	7.500,00	7.500,00	7.500,00	7.500,00	7.500,00	7.500,00	7.500,00	7.500,00	7.500,00	90.000,00
2.4.1.8.04.2.0	Transf. Rec SUS Atenção Especializada	0,00	0,00	0,00	0,00	0,00	0,00	0,00	0,00	0,00	0,00	0,00	0,00	0,00
2.4.1.8.04.2.1	Transf. Rec SUS A Especializada - Princ	0,00	0,00	0,00	0,00	0,00	0,00	0,00	0,00	0,00	0,00	0,00	0,00	0,00
2.4.1.8.04.3.0	Transf. Rec SUS Vigilância em Saúde	0,00	0,00	0,00	0,00	0,00	0,00	0,00	0,00	0,00	0,00	0,00	0,00	0,00
2.4.1.8.04.3.1	Transf. Rec SUS Vig Saude - Princ	0,00	0,00	0,00	0,00	0,00	0,00	0,00	0,00	0,00	0,00	0,00	0,00	0,00
2.4.1.8.04.4.0	Transf Rec SUS Gest/Deserv Tec Saúde SUS	0,00	0,00	0,00	0,00	0,00	0,00	0,00	0,00	0,00	0,00	0,00	0,00	0,00
2.4.1.8.04.4.1	Transf Rec SUS Gest/Des T Saúde SUS Prin	0,00	0,00	0,00	0,00	0,00	0,00	0,00	0,00	0,00	0,00	0,00	0,00	0,00
2.4.1.8.04.5.0	Transf. Rec SUS Gestão SU	0,00	0,00	0,00	0,00	0,00	0,00	0,00	0,00	0,00	0,00	0,00	0,00	0,00
2.4.1.8.04.5.1	Transf. Rec SUS Gestão SUS - Principal	1.125,00	1.125,00	1.125,00	1.125,00	1.125,00	1.125,00	1.125,00	1.125,00	1.125,00	1.125,00	1.125,00	1.125,00	13.500,00
2.4.1.8.04.6.0	Outras Transf. Rec SUS	0,00	0,00	0,00	0,00	0,00	0,00	0,00	0,00	0,00	0,00	0,00	0,00	0,00
2.4.1.8.04.6.1	Outras Transf. Rec SUS-Principal	0,00	0,00	0,00	0,00	0,00	0,00	0,00	0,00	0,00	0,00	0,00	0,00	0,00
2.4.1.8.05.0.0	Transf. Recur. Destinados Prog. Educação	0,00	0,00	0,00	0,00	0,00	0,00	0,00	0,00	0,00	0,00	0,00	0,00	0,00
2.4.1.8.05.1.0	Transf. Recur. Destinados Prog. Educação	0,00	0,00	0,00	0,00	0,00	0,00	0,00	0,00	0,00	0,00	0,00	0,00	0,00
2.4.1.8.05.1.1	Transf. Rec. Dest. Prog. Educ.-Principal	0,00	0,00	0,00	0,00	0,00	0,00	0,00	0,00	0,00	0,00	0,00	0,00	0,00
2.4.1.8.08.0.0	Transf. Advindas Emendas Parl.Individ.	0,00	0,00	0,00	0,00	0,00	0,00	0,00	0,00	0,00	0,00	0,00	0,00	0,00
2.4.1.8.08.1.0	Transf. Advindas Emendas Parl.Individ.	0,00	0,00	0,00	0,00	0,00	0,00	0,00	0,00	0,00	0,00	0,00	0,00	0,00
2.4.1.8.08.1.1	Transf. Advindas Em.Par.Individ.Principal	0,00	0,00	0,00	0,00	0,00	0,00	0,00	0,00	0,00	0,00	0,00	0,00	0,00
2.4.1.8.10.0.0	Transf. Conv. União e de suas Entidades	30.000,00	30.000,00	30.000,00	30.000,00	30.000,00	30.000,00	30.000,00	30.000,00	30.000,00	30.000,00	30.000,00	30.000,00	360.000,00
2.4.1.8.10.1.0	Transf. Conv. União Sist.Único Saúde SUS	0,00	0,00	0,00	0,00	0,00	0,00	0,00	0,00	0,00	0,00	0,00	0,00	0,00
2.4.1.8.10.1.1	Transf. Convênios União p/ o SUS Princ.	0,00	0,00	0,00	0,00	0,00	0,00	0,00	0,00	0,00	0,00	0,00	0,00	0,00
2.4.1.8.10.2.0	Transf. Conv. União dest. Prog. Educação	0,00	0,00	0,00	0,00	0,00	0,00	0,00	0,00	0,00	0,00	0,00	0,00	0,00
2.4.1.8.10.2.1	Transf. Conv. União d.P. Educação Princ.	0,00	0,00	0,00	0,00	0,00	0,00	0,00	0,00	0,00	0,00	0,00	0,00	0,00

Adm. Municipal

MUNICÍPIO DE DESTERRO DO MELO
Lei Sanções
Publicada em 18 06 2019
Pag. 43



Receita Arrecadada 2019

Código	Descrição	Janeiro	Fevereiro	Março	Abril	Mai	Junho	Julho	Agosto	Setembro	Outubro	Novembro	Dezembro	Total
4.1.8.10.5.0	Transf. Conv.União dest.Prog Saneamento	0,00	0,00	0,00	0,00	0,00	0,00	0,00	0,00	0,00	0,00	0,00	0,00	0,00
4.1.8.10.5.1	Transf. Conv.União dest.Prog San.Princ.	0,00	0,00	0,00	0,00	0,00	0,00	0,00	0,00	0,00	0,00	0,00	0,00	0,00
4.1.8.10.6.0	Transf. Conv.União dest.Prog M.Ambiente	0,00	0,00	0,00	0,00	0,00	0,00	0,00	0,00	0,00	0,00	0,00	0,00	0,00
4.1.8.10.6.1	Transf.Conv.União dest.Prog.M.Amb.Princ.	0,00	0,00	0,00	0,00	0,00	0,00	0,00	0,00	0,00	0,00	0,00	0,00	0,00
4.1.8.10.7.0	Transf. Conv. União Prog. I. Est.Transp.	0,00	0,00	0,00	0,00	0,00	0,00	0,00	0,00	0,00	0,00	0,00	0,00	0,00
4.1.8.10.7.1	Transf. Conv.União Prog. I.Est.T. Princ.	0,00	0,00	0,00	0,00	0,00	0,00	0,00	0,00	0,00	0,00	0,00	0,00	0,00
4.1.8.10.9.0	Outras Transf. de Conv. da União	0,00	0,00	0,00	0,00	0,00	0,00	0,00	0,00	0,00	0,00	0,00	0,00	0,00
4.1.8.10.9.1	Outras Transf. Conv. da União - Princ.	30.000,00	30.000,00	30.000,00	30.000,00	30.000,00	30.000,00	30.000,00	30.000,00	30.000,00	30.000,00	30.000,00	30.000,00	360.000,00
4.1.8.12.0.0	Transf. Rec do FNAS	0,00	0,00	0,00	0,00	0,00	0,00	0,00	0,00	0,00	0,00	0,00	0,00	0,00
4.1.8.12.1.0	Transf. Rec do FNAS	0,00	0,00	0,00	0,00	0,00	0,00	0,00	0,00	0,00	0,00	0,00	0,00	0,00
4.1.8.12.1.1	Transf. Rec do FNAS - Princ	0,00	0,00	0,00	0,00	0,00	0,00	0,00	0,00	0,00	0,00	0,00	0,00	0,00
4.1.8.99.0.0	Outras Transferências da União	0,00	0,00	0,00	0,00	0,00	0,00	0,00	0,00	0,00	0,00	0,00	0,00	0,00
4.1.8.99.1.0	Outras Transferências da União	0,00	0,00	0,00	0,00	0,00	0,00	0,00	0,00	0,00	0,00	0,00	0,00	0,00
4.1.8.99.1.1	Outras Transf. da União - Princ.	0,00	0,00	0,00	0,00	0,00	0,00	0,00	0,00	0,00	0,00	0,00	0,00	0,00
4.2.0.00.0.0	Transf. Estados DF e de suas Entidades	44.833,33	44.833,33	44.833,33	44.833,33	44.833,33	44.833,33	44.833,33	44.833,33	44.833,33	44.833,33	44.833,33	44.833,37	538.000,00
4.2.8.00.0.0	Transf. dos Estados, DF suas Entidades	44.833,33	44.833,33	44.833,33	44.833,33	44.833,33	44.833,33	44.833,33	44.833,33	44.833,33	44.833,33	44.833,33	44.833,37	538.000,00
4.2.8.01.0.0	Transf. Estados e DF Consórcios Públicos	0,00	0,00	0,00	0,00	0,00	0,00	0,00	0,00	0,00	0,00	0,00	0,00	0,00
4.2.8.01.1.0	Transf. Estados e DF Consórcios Públicos	0,00	0,00	0,00	0,00	0,00	0,00	0,00	0,00	0,00	0,00	0,00	0,00	0,00
4.2.8.01.1.1	Transf. Estados e DF Cons.Públicos Princ.	0,00	0,00	0,00	0,00	0,00	0,00	0,00	0,00	0,00	0,00	0,00	0,00	0,00
4.2.8.03.0.0	Transf. Recur. Sist. Único de Saúde -SUS	0,00	0,00	0,00	0,00	0,00	0,00	0,00	0,00	0,00	0,00	0,00	0,00	0,00
4.2.8.03.1.0	Transf.Recur. Sist. Único Saúde - SUS	0,00	0,00	0,00	0,00	0,00	0,00	0,00	0,00	0,00	0,00	0,00	0,00	0,00
4.2.8.03.1.1	Transf. R. Sist. Único Saúde SUS Princ.	0,00	0,00	0,00	0,00	0,00	0,00	0,00	0,00	0,00	0,00	0,00	0,00	0,00
4.2.8.05.0.0	Transf. Recur. Destinados Prog. Educação	0,00	0,00	0,00	0,00	0,00	0,00	0,00	0,00	0,00	0,00	0,00	0,00	0,00
4.2.8.05.1.0	Transf. Recur. Destinados Prog. Educação	0,00	0,00	0,00	0,00	0,00	0,00	0,00	0,00	0,00	0,00	0,00	0,00	0,00

debmara

Lei Suplementar
 Publicada em 18/06/2019
 Pag. 74
 10393096661



Receita Arrecadada 2019

Código	Descrição	Janeiro	Fevereiro	Março	Abril	Mai	Junho	Julho	Agosto	Setembro	Outubro	Novembro	Dezembro	Total
2.4.2.8.05.1.1	Transf. R. Dest. Prog. Educação - Princ.	0,00	0,00	0,00	0,00	0,00	0,00	0,00	0,00	0,00	0,00	0,00	0,00	0,00
2.4.2.8.10.0.0	Transf. Conv. Estados DF Entidades	44.833,33	44.833,33	44.833,33	44.833,33	44.833,33	44.833,33	44.833,33	44.833,33	44.833,33	44.833,33	44.833,33	44.833,37	538.000,00
2.4.2.8.10.1.0	Transferências Convênios Estados p/ SUS	0,00	0,00	0,00	0,00	0,00	0,00	0,00	0,00	0,00	0,00	0,00	0,00	0,00
2.4.2.8.10.1.1	Transferências Convênios E. p/SUS Princ.	416,67	416,67	416,67	416,67	416,67	416,67	416,67	416,67	416,67	416,67	416,67	416,63	5.000,00
2.4.2.8.10.2.0	Transf. Conv. Estados dest. Prog. Educação	0,00	0,00	0,00	0,00	0,00	0,00	0,00	0,00	0,00	0,00	0,00	0,00	0,00
2.4.2.8.10.2.1	Transf. Convênios Estados p/ Educ. Princ.	17.500,00	17.500,00	17.500,00	17.500,00	17.500,00	17.500,00	17.500,00	17.500,00	17.500,00	17.500,00	17.500,00	17.500,00	210.000,00
2.4.2.8.10.5.0	Transf. Convênios Estados p/ Saneamento	0,00	0,00	0,00	0,00	0,00	0,00	0,00	0,00	0,00	0,00	0,00	0,00	0,00
2.4.2.8.10.5.1	Transf. Convênios Estados p/ San. Princ.	0,00	0,00	0,00	0,00	0,00	0,00	0,00	0,00	0,00	0,00	0,00	0,00	0,00
2.4.2.8.10.6.0	Transf. Convênios Estados p/ M. Ambiente	0,00	0,00	0,00	0,00	0,00	0,00	0,00	0,00	0,00	0,00	0,00	0,00	0,00
2.4.2.8.10.6.1	Transf. Convênios Est. p/ M. Amb. Princ.	0,00	0,00	0,00	0,00	0,00	0,00	0,00	0,00	0,00	0,00	0,00	0,00	0,00
2.4.2.8.10.7.0	Transf. Convênios Estados p/ I.E. Transp.	0,00	0,00	0,00	0,00	0,00	0,00	0,00	0,00	0,00	0,00	0,00	0,00	0,00
2.4.2.8.10.7.1	Transf. Conv. Est. p/ I.E. Transp. Princ.	0,00	0,00	0,00	0,00	0,00	0,00	0,00	0,00	0,00	0,00	0,00	0,00	0,00
2.4.2.8.10.9.0	Outras Transf. de Conv. dos Estados	0,00	0,00	0,00	0,00	0,00	0,00	0,00	0,00	0,00	0,00	0,00	0,00	0,00
2.4.2.8.10.9.1	Outras Transf. Conv. dos Estados Princ.	26.916,66	26.916,66	26.916,66	26.916,66	26.916,66	26.916,66	26.916,66	26.916,66	26.916,66	26.916,66	26.916,66	26.916,74	323.000,00
2.4.2.8.99.0.0	Outras Transferências dos Estados	0,00	0,00	0,00	0,00	0,00	0,00	0,00	0,00	0,00	0,00	0,00	0,00	0,00
2.4.2.8.99.1.0	Outras Transferências dos Estados	0,00	0,00	0,00	0,00	0,00	0,00	0,00	0,00	0,00	0,00	0,00	0,00	0,00
2.4.2.3.99.1.1	Outras Transf. dos Estados - Princ.	0,00	0,00	0,00	0,00	0,00	0,00	0,00	0,00	0,00	0,00	0,00	0,00	0,00
2.4.3.0.00.0.0	Transf. dos Mun. e de suas Entidades	0,00	0,00	0,00	0,00	0,00	0,00	0,00	0,00	0,00	0,00	0,00	0,00	0,00
2.4.3.8.00.0.0	Transf. dos Mun. e de suas Entidades	0,00	0,00	0,00	0,00	0,00	0,00	0,00	0,00	0,00	0,00	0,00	0,00	0,00
2.4.3.8.01.0.0	Transf. de Mun. a Consórcios Públicos	0,00	0,00	0,00	0,00	0,00	0,00	0,00	0,00	0,00	0,00	0,00	0,00	0,00
2.4.3.8.01.1.0	Transf. de Mun. a Consórcios Públicos	0,00	0,00	0,00	0,00	0,00	0,00	0,00	0,00	0,00	0,00	0,00	0,00	0,00
2.4.3.8.01.1.1	Transf. Mun. Consórcios Públicos - Princ.	0,00	0,00	0,00	0,00	0,00	0,00	0,00	0,00	0,00	0,00	0,00	0,00	0,00
2.4.3.8.10.0.0	Transf. Conv. dos Mun. e sua Entidades	0,00	0,00	0,00	0,00	0,00	0,00	0,00	0,00	0,00	0,00	0,00	0,00	0,00

Handwritten signature

MUNICÍPIO DE DESTERRO DO MELO - MG
Pag. 95
Publicado em 18/06/2019
10393096661



Código	Descrição	Receita Arrecadada 2019												Total	
		Janeiro	Fevereiro	Março	Abril	Maió	Junho	Julho	Agosto	Setembro	Outubro	Novembro	Dezembro		
2.4.3.8.10.1.0	Transf. Conv. Mun. destinados Prog. Saúde	0,00	0,00	0,00	0,00	0,00	0,00	0,00	0,00	0,00	0,00	0,00	0,00	0,00	0,00
2.4.3.8.10.1.1	Transf. Convênios Munic. p/ Saúde Princ.	0,00	0,00	0,00	0,00	0,00	0,00	0,00	0,00	0,00	0,00	0,00	0,00	0,00	0,00
2.4.3.8.10.2.0	Transf. Conv. Mun. Dest. Prog. Educação	0,00	0,00	0,00	0,00	0,00	0,00	0,00	0,00	0,00	0,00	0,00	0,00	0,00	0,00
2.4.3.8.10.2.1	Transf. Convênios Mun. p/Educação Princ.	0,00	0,00	0,00	0,00	0,00	0,00	0,00	0,00	0,00	0,00	0,00	0,00	0,00	0,00
2.4.3.8.10.3.0	Transf. Conv Munic a Prog Saneamento	0,00	0,00	0,00	0,00	0,00	0,00	0,00	0,00	0,00	0,00	0,00	0,00	0,00	0,00
2.4.3.8.10.3.1	Transf. Conv Munic a Prog Saneamento Pri	0,00	0,00	0,00	0,00	0,00	0,00	0,00	0,00	0,00	0,00	0,00	0,00	0,00	0,00
2.4.3.8.10.9.0	Outras Transf. de Conv. dos Mun.	0,00	0,00	0,00	0,00	0,00	0,00	0,00	0,00	0,00	0,00	0,00	0,00	0,00	0,00
2.4.3.8.10.9.1	Outras Transf. Conv. dos Mun. - Princ.	0,00	0,00	0,00	0,00	0,00	0,00	0,00	0,00	0,00	0,00	0,00	0,00	0,00	0,00
2.4.3.8.99.0.0	Outras Transferências dos Municípios	0,00	0,00	0,00	0,00	0,00	0,00	0,00	0,00	0,00	0,00	0,00	0,00	0,00	0,00
2.4.3.8.99.1.0	Outras Transferências dos Municípios	0,00	0,00	0,00	0,00	0,00	0,00	0,00	0,00	0,00	0,00	0,00	0,00	0,00	0,00
2.4.3.8.99.1.1	Outras Transf. dos Mun. - Princ.	0,00	0,00	0,00	0,00	0,00	0,00	0,00	0,00	0,00	0,00	0,00	0,00	0,00	0,00
2.4.4.0.00.0.0	Transferências de Instituições Privadas	0,00	0,00	0,00	0,00	0,00	0,00	0,00	0,00	0,00	0,00	0,00	0,00	0,00	0,00
2.4.4.8.00.0.0	Transf. Inst. Privadas - Específica EM	0,00	0,00	0,00	0,00	0,00	0,00	0,00	0,00	0,00	0,00	0,00	0,00	0,00	0,00
2.4.4.8.01.0.0	Transf. Convênios Instituições Privadas	0,00	0,00	0,00	0,00	0,00	0,00	0,00	0,00	0,00	0,00	0,00	0,00	0,00	0,00
2.4.4.8.01.1.0	Transf. Conv. Inst. Priv. Prog Saúde	0,00	0,00	0,00	0,00	0,00	0,00	0,00	0,00	0,00	0,00	0,00	0,00	0,00	0,00
2.4.4.8.01.1.1	Transf. Conv. Inst. Priv. Prog Saúde Pri	0,00	0,00	0,00	0,00	0,00	0,00	0,00	0,00	0,00	0,00	0,00	0,00	0,00	0,00
2.4.4.8.10.0.0	Outras Transf Conv Instit Privadas	0,00	0,00	0,00	0,00	0,00	0,00	0,00	0,00	0,00	0,00	0,00	0,00	0,00	0,00
2.4.4.8.10.1.0	Outras Transf Conv Instit Privadas	0,00	0,00	0,00	0,00	0,00	0,00	0,00	0,00	0,00	0,00	0,00	0,00	0,00	0,00
2.4.4.8.10.1.1	Outras Transf Conv Instit Privadas Pri	0,00	0,00	0,00	0,00	0,00	0,00	0,00	0,50	0,00	0,00	0,00	0,00	0,00	0,00
2.4.5.0.00.0.0	Transf. de Outras Instituições Públicas	0,00	0,00	0,00	0,00	0,00	0,00	0,00	0,00	0,00	0,00	0,00	0,00	0,00	0,00
2.4.5.0.00.1.0	Transf. de Outras Instituições Públicas	0,00	0,00	0,00	0,00	0,00	0,00	0,00	0,00	0,00	0,00	0,00	0,00	0,00	0,00
2.4.5.0.00.1.1	Transf. Outras Inst. Públicas - Princ.	0,00	0,00	0,00	0,00	0,00	0,00	0,00	0,00	0,00	0,00	0,00	0,00	0,00	0,00
2.4.6.0.00.0.0	Transferências do Exterior	0,00	0,00	0,00	0,00	0,00	0,00	0,00	0,00	0,00	0,00	0,00	0,00	0,00	0,00

Handwritten signature

10393096661
 18/06/2019
 46



Receita Arrecadada 2019

Código	Descrição	Janeiro	Fevereiro	Março	Abril	Mai	Junho	Julho	Agosto	Setembro	Outubro	Novembro	Dezembro	Total
2.4.7.0.00.0.0	Transferências de Pessoas Físicas	0,00	0,00	0,00	0,00	0,00	0,00	0,00	0,00	0,00	0,00	0,00	0,00	0,00
2.4.7.0.00.1.0	Transferências de Pessoas Físicas	0,00	0,00	0,00	0,00	0,00	0,00	0,00	0,00	0,00	0,00	0,00	0,00	0,00
2.4.7.0.00.1.1	Transf. de Pessoas Físicas - Princ.	0,00	0,00	0,00	0,00	0,00	0,00	0,00	0,00	0,00	0,00	0,00	0,00	0,00
2.4.7.8.00.0.0	Provenientes de Pessoas Físicas	0,00	0,00	0,00	0,00	0,00	0,00	0,00	0,00	0,00	0,00	0,00	0,00	0,00
2.4.7.8.01.0.0	Transferências de Pessoas Físicas	0,00	0,00	0,00	0,00	0,00	0,00	0,00	0,00	0,00	0,00	0,00	0,00	0,00
2.4.7.8.01.9.0	Outras Transf. de Pessoas Físicas	0,00	0,00	0,00	0,00	0,00	0,00	0,00	0,00	0,00	0,00	0,00	0,00	0,00
2.4.7.8.01.9.1	Outras Transf. de Pessoas Físicas Princ	0,00	0,00	0,00	0,00	0,00	0,00	0,00	0,00	0,00	0,00	0,00	0,00	0,00
2.4.7.8.10.0.0	Provenientes de Pessoas Físicas	0,00	0,00	0,00	0,00	0,00	0,00	0,00	0,00	0,00	0,00	0,00	0,00	0,00
2.4.7.8.10.4.0	Provenientes de Pessoas Físicas	0,00	0,00	0,00	0,00	0,00	0,00	0,00	0,00	0,00	0,00	0,00	0,00	0,00
2.4.7.8.10.4.1	Provenientes Pessoas Físicas - Principal	0,00	0,00	0,00	0,00	0,00	0,00	0,00	0,00	0,00	0,00	0,00	0,00	0,00
2.4.8.0.00.0.0	Transf. Proven. Dep. Não Identificados	0,00	0,00	0,00	0,00	0,00	0,00	0,00	0,00	0,00	0,00	0,00	0,00	0,00
2.9.0.0.00.0.0	Outras Receitas de Capital	0,00	0,00	0,00	0,00	0,00	0,00	0,00	0,00	0,00	0,00	0,00	0,00	0,00
2.9.1.0.00.0.0	Integralização de Capital Social	0,00	0,00	0,00	0,00	0,00	0,00	0,00	0,00	0,00	0,00	0,00	0,00	0,00
2.9.1.0.00.1.0	Integralização de Capital Social	0,00	0,00	0,00	0,00	0,00	0,00	0,00	0,00	0,00	0,00	0,00	0,00	0,00
2.9.1.0.00.1.1	Integralização de Capital Social - Princ	0,00	0,00	0,00	0,00	0,00	0,00	0,00	0,00	0,00	0,00	0,00	0,00	0,00
2.9.4.0.00.0.0	Resgate de Títulos do Tesour	0,00	0,00	0,00	0,00	0,00	0,00	0,00	0,00	0,00	0,00	0,00	0,00	0,00
2.9.4.0.00.1.0	Resgate de Títulos do Tesour	0,00	0,00	0,00	0,00	0,00	0,00	0,00	0,00	0,00	0,00	0,00	0,00	0,00
2.9.4.0.00.1.1	Resgate de Títulos do Tesouro - Princ.	0,00	0,00	0,00	0,00	0,00	0,00	0,00	0,00	0,00	0,00	0,00	0,00	0,00
2.9.9.0.00.0.0	Demais Receitas de Capital	0,00	0,00	0,00	0,00	0,00	0,00	0,00	0,00	0,00	0,00	0,00	0,00	0,00
2.9.9.0.00.1.0	Demais Receitas de Capital	0,00	0,00	0,00	0,00	0,00	0,00	0,00	0,00	0,00	0,00	0,00	0,00	0,00
2.9.9.0.00.1.1	Demais Receitas de Capital - Principal	0,00	0,00	0,00	0,00	0,00	0,00	0,00	0,00	0,00	0,00	0,00	0,00	0,00
2.9.9.8.00.0.0	Receitas Alienação - CEPAC	0,00	0,00	0,00	0,00	0,00	0,00	0,00	0,00	0,00	0,00	0,00	0,00	0,00
2.9.9.8.00.2.0	Receitas Alienação - CEPAC	0,00	0,00	0,00	0,00	0,00	0,00	0,00	0,00	0,00	0,00	0,00	0,00	0,00
2.9.9.8.00.2.1	Receitas Alienação - CEPAC Principal	0,00	0,00	0,00	0,00	0,00	0,00	0,00	0,00	0,00	0,00	0,00	0,00	0,00
7.0.0.0.00.0.0	Receitas Correntes	0,00	0,00	0,00	0,00	0,00	0,00	0,00	0,00	0,00	0,00	0,00	0,00	0,00
7.2.0.0.00.0.0	Contribuições	0,00	0,00	0,00	0,00	0,00	0,00	0,00	0,00	0,00	0,00	0,00	0,00	0,00

Handwritten signature

10393056661

18 06 2019

MUNICÍPIO DE DESTERRO DO MELO - MG
Lei Suplementar nº 18
Publicada em 18/06/2019
Pag. 44



Receita Arrecadada 2019

Código	Descrição	Janeiro	Fevereiro	Março	Abril	Mai	Junho	Julho	Agosto	Setembro	Outubro	Novembro	Dezembro	Total
7.2.1.0.00.0.0	Contribuições Sociais	0,00	0,00	0,00	0,00	0,00	0,00	0,00	0,00	0,00	0,00	0,00	0,00	0,00
7.2.1.0.04.0.0	Contrib. Regime Próprio Prev.Social RPPS	0,00	0,00	0,00	0,00	0,00	0,00	0,00	0,00	0,00	0,00	0,00	0,00	0,00
7.2.1.0.04.1.0	Contrib. Patr. Serv. Ativo Civil o/ RPPS	0,00	0,00	0,00	0,00	0,00	0,00	0,00	0,00	0,00	0,00	0,00	0,00	0,00
7.2.1.0.04.1.1	Contrib. Patr. Serv. A.Civil RPPS Princ.	0,00	0,00	0,00	0,00	0,00	0,00	0,00	0,00	0,00	0,00	0,00	0,00	0,00
7.2.1.0.04.1.2	Contrib. Patr. Serv.A.Civil RPPS Mul. J.	0,00	0,00	0,00	0,00	0,00	0,00	0,00	0,00	0,00	0,00	0,00	0,00	0,00
7.2.1.0.04.1.3	Contrib. Patr. Serv.A.Civil RPPS Div.AL	0,00	0,00	0,00	0,00	0,00	0,00	0,00	0,00	0,00	0,00	0,00	0,00	0,00
7.2.1.0.04.1.4	Contrib. Patr. Serv.A.C.RPPS Div.AL.M.J.	0,00	0,00	0,00	0,00	0,00	0,00	0,00	0,00	0,00	0,00	0,00	0,00	0,00
7.2.1.0.04.2.0	Contrib. Servidor Ativo Civil p. o RPPS	0,00	0,00	0,00	0,00	0,00	0,00	0,00	0,00	0,00	0,00	0,00	0,00	0,00
7.2.1.0.04.2.1	Contrib.Servidor Ativo Civil RPPS Princ.	0,00	0,00	0,00	0,00	0,00	0,00	0,00	0,00	0,00	0,00	0,00	0,00	0,00
7.2.1.0.04.2.2	Contrib. Servidor A.Civil RPPS Mul. ur.	0,00	0,00	0,00	0,00	0,00	0,00	0,00	0,00	0,00	0,00	0,00	0,00	0,00
7.2.1.0.04.2.3	Contrib. Serv. A. Civil RPPS - D. Ativa	0,00	0,00	0,00	0,00	0,00	0,00	0,00	0,00	0,00	0,00	0,00	0,00	0,00
7.2.1.0.04.2.4	Contrib. Servidor A. C. RPPS Div.AL.M.J.	0,00	0,00	0,00	0,00	0,00	0,00	0,00	0,00	0,00	0,00	0,00	0,00	0,00
7.2.1.0.04.3.0	Contrib. Servidores Inativos Cívis -RPPS	0,00	0,00	0,00	0,00	0,00	0,00	0,00	0,00	0,00	0,00	0,00	0,00	0,00
7.2.1.0.04.3.1	Contrib. Serv.Inativos Cívis RPPS Princ.	0,00	0,00	0,00	0,00	0,00	0,00	0,00	0,00	0,00	0,00	0,00	0,00	0,00
7.2.1.0.04.4.0	Contrib. Pensionistas Cívis para o RPPS	0,00	0,00	0,00	0,00	0,00	0,00	0,00	0,00	0,00	0,00	0,00	0,00	0,00
7.2.1.0.04.4.1	Contrib. Pensionistas Cívis RPPS -Princ.	0,00	0,00	0,00	0,00	0,00	0,00	0,00	0,00	0,00	0,00	0,00	0,00	0,00
7.2.1.0.04.5.0	Contrib. Pat. PPS Oriunda Sent.Judiciais	0,00	0,00	0,00	0,00	0,00	0,00	0,00	0,00	0,00	0,00	0,00	0,00	0,00
7.2.1.0.04.5.1	Contrib. Pat. RPPS O.Sent. Jud. Princ.	0,00	0,00	0,00	0,00	0,00	0,00	0,00	0,00	0,00	0,00	0,00	0,00	0,00
7.2.1.0.06.0.0	Contrib. Fundos de Assistência Médica	0,00	0,00	0,00	0,00	0,00	0,00	0,00	0,00	0,00	0,00	0,00	0,00	0,00
7.2.1.0.06.9.0	Contrib. Fundos Assist. Médica O. Benef.	0,00	0,00	0,00	0,00	0,00	0,00	0,00	0,00	0,00	0,00	0,00	0,00	0,00
7.2.1.0.06.9.1	Contrib. Fundos A.Médica O. Benef.Princ.	0,00	0,00	0,00	0,00	0,00	0,00	0,00	0,00	0,00	0,00	0,00	0,00	0,00
7.2.1.0.99.0.0	Outras Contribuições Sociais	0,00	0,00	0,00	0,00	0,00	0,00	0,00	0,00	0,00	0,00	0,00	0,00	0,00
7.2.1.0.99.1.0	Outras Contribuições Sociais	0,00	0,00	0,00	0,00	0,00	0,00	0,00	0,00	0,00	0,00	0,00	0,00	0,00
7.2.1.0.99.1.1	Outras Contribuições Sociais Principal	0,00	0,00	0,00	0,00	0,00	0,00	0,00	0,00	0,00	0,00	0,00	0,00	0,00

Handwritten signature

10393096661

Handwritten initials

18/06/2019

48



Receita Arrecadada 2019

Código	Descrição	Janeiro	Fevereiro	Março	Abril	Maior	Junho	Julho	Agosto	Setembro	Outubro	Novembro	Dezembro	Total
7.2.1.0.99.1.2	Outras Contrib. Sociais - M. Juros	0,00	0,00	0,00	0,00	0,00	0,00	0,00	0,00	0,00	0,00	0,00	0,00	0,00
7.2.1.0.99.1.3	Outras Contrib. Sociais - Dívida Ativa	0,00	0,00	0,00	0,00	0,00	0,00	0,00	0,00	0,00	0,00	0,00	0,00	0,00
7.2.1.0.99.1.4	Outras Contrib. Sociais D.Ativa M.Juros	0,00	0,00	0,00	0,00	0,00	0,00	0,00	0,00	0,00	0,00	0,00	0,00	0,00
7.2.1.8.00.0.0	Contrib. CPSSS Estados/DF/Mun.	0,00	0,00	0,00	0,00	0,00	0,00	0,00	0,00	0,00	0,00	0,00	0,00	0,00
7.2.1.8.01.0.0	Contrib. CPSSS Estados/DF/Mun.	0,00	0,00	0,00	0,00	0,00	0,00	0,00	0,00	0,00	0,00	0,00	0,00	0,00
7.2.1.8.01.1.0	CPSSS do Servidor Civil Ativo	0,00	0,00	0,00	0,00	0,00	0,00	0,00	0,00	0,00	0,00	0,00	0,00	0,00
7.2.1.8.01.1.1	CPSSS do Servidor Civil Ativo -Principal	0,00	0,00	0,00	0,00	0,00	0,00	0,00	0,00	0,00	0,00	0,00	0,00	0,00
7.2.1.8.01.2.0	CPSSS do Servidor Civil Inativo	0,00	0,00	0,00	0,00	0,00	0,00	0,00	0,00	0,00	0,00	0,00	0,00	0,00
7.2.1.8.01.2.1	CPSSS Servidor Civil Inativo -Principal	0,00	0,00	0,00	0,00	0,00	0,00	0,00	0,00	0,00	0,00	0,00	0,00	0,00
7.2.1.8.01.3.0	CPSSS do Servidor Civil Pensionistas	0,00	0,00	0,00	0,00	0,00	0,00	0,00	0,00	0,00	0,00	0,00	0,00	0,00
7.2.1.8.01.3.1	CPSSS Servidor Civil Pens. - Principal	0,00	0,00	0,00	0,00	0,00	0,00	0,00	0,00	0,00	0,00	0,00	0,00	0,00
7.2.1.8.03.0.0	CPSSS Patronal - SC - Espec. INTRA-ORÇ.	0,00	0,00	0,00	0,00	0,00	0,00	0,00	0,00	0,00	0,00	0,00	0,00	0,00
7.2.1.8.03.1.0	CPSSS Patronal - Servidor Civil Ativo	0,00	0,00	0,00	0,00	0,00	0,00	0,00	0,00	0,00	0,00	0,00	0,00	0,00
7.2.1.8.03.1.1	CPSSS Patronal - Serv. Civ. Ativo Princ.	0,00	0,00	0,00	0,00	0,00	0,00	0,00	0,00	0,00	0,00	0,00	0,00	0,00
7.2.1.8.03.1.2	CPSSS Patronal - Serv. Civ. Ativo Multas	0,00	0,00	0,00	0,00	0,00	0,00	0,00	0,00	0,00	0,00	0,00	0,00	0,00
7.2.1.8.03.1.3	CPSSS Patronal - Serv. Civ. Ativo Dívida	0,00	0,00	0,00	0,00	0,00	0,00	0,00	0,00	0,00	0,00	0,00	0,00	0,00
7.2.1.8.03.1.4	CPSSS Patronal - Serv. Civ. Ativo Multas	0,00	0,00	0,00	0,00	0,00	0,00	0,00	0,00	0,00	0,00	0,00	0,00	0,00
7.2.1.8.03.2.0	CPSSS Patronal - Servidor Civil Inativo	0,00	0,00	0,00	0,00	0,00	0,00	0,00	0,00	0,00	0,00	0,00	0,00	0,00
7.2.1.8.03.2.1	CPSSS Patronal - Serv Civil Inat Princ.	0,00	0,00	0,00	0,00	0,00	0,00	0,00	0,00	0,00	0,00	0,00	0,00	0,00
7.2.1.8.03.2.2	CPSSS Patronal - Serv Civil Inat M.Jrs	0,00	0,00	0,00	0,00	0,00	0,00	0,00	0,00	0,00	0,00	0,00	0,00	0,00
7.2.1.8.03.2.3	CPSSS Patronal - Serv Civil Inat DA	0,00	0,00	0,00	0,00	0,00	0,00	0,00	0,00	0,00	0,00	0,00	0,00	0,00
7.2.1.8.03.2.4	CPSSS Patronal - Serv Civil inat DAMJ	0,00	0,00	0,00	0,00	0,00	0,00	0,00	0,00	0,00	0,00	0,00	0,00	0,00
7.2.1.8.03.3.0	CPSSS Patronal - Servidor Civil Pens	0,00	0,00	0,00	0,00	0,00	0,00	0,00	0,00	0,00	0,00	0,00	0,00	0,00

Handwritten signature

10293009661
18 06 2019
79



Receita Arrecadada 2019

Código	Descrição	Janeiro	Fevereiro	Março	Abril	Maior	Junho	Julho	Agosto	Setembro	Outubro	Novembro	Dezembro	Total
7.2.1.8.03.3.1	CPSSS Patronal - Serv Civil Pens Princ	0,00	0,00	0,00	0,00	0,00	0,00	0,00	0,00	0,00	0,00	0,00	0,00	0,00
7.2.1.8.03.3.2	CPSSS Patronal - Serv Civil Pens M.Jrs	0,00	0,00	0,00	0,00	0,00	0,00	0,00	0,00	0,00	0,00	0,00	0,00	0,00
7.2.1.8.03.3.3	CPSSS Patronal - Serv Civil Pens DA	0,00	0,00	0,00	0,00	0,00	0,00	0,00	0,00	0,00	0,00	0,00	0,00	0,00
7.2.1.8.03.3.4	CPSSS Patronal - Serv Civil Pens DAMJ	0,00	0,00	0,00	0,00	0,00	0,00	0,00	0,00	0,00	0,00	0,00	0,00	0,00
7.2.1.8.03.4.0	CPSSS Patronal - SJ Serv Ch Ativo	0,00	0,00	0,00	0,00	0,00	0,00	0,00	0,00	0,00	0,00	0,00	0,00	0,00
7.2.1.8.03.4.1	CPSSS Patronal - SJ Serc Civ Ativ Princ	0,00	0,00	0,00	0,00	0,00	0,00	0,00	0,00	0,00	0,00	0,00	0,00	0,00
7.2.1.8.03.4.2	CPSSS Patronal - SJ Serc Civ Ativ M.Jrs	0,00	0,00	0,00	0,00	0,00	0,00	0,00	0,00	0,00	0,00	0,00	0,00	0,00
7.2.1.8.03.4.3	CPSSS Patronal - SJ Serc Civ Ativ DA	0,00	0,00	0,00	0,00	0,00	0,00	0,00	0,00	0,00	0,00	0,00	0,00	0,00
7.2.1.8.03.4.4	CPSSS Patronal - SJ Serc Civ Ativ DAMJ	0,00	0,00	0,00	0,00	0,00	0,00	0,00	0,00	0,00	0,00	0,00	0,00	0,00
7.2.1.8.03.5.0	CPSSS Patronal - SJ Serv Ch Inativo	0,00	0,00	0,00	0,00	0,00	0,00	0,00	0,00	0,00	0,00	0,00	0,00	0,00
7.2.1.8.03.5.1	CPSSS Patronal - SJ Serv Ch Inativ Prin	0,00	0,00	0,00	0,00	0,00	0,00	0,00	0,00	0,00	0,00	0,00	0,00	0,00
7.2.1.8.03.5.2	CPSSS Patronal - SJ Serv Ch Inativ MJ	0,00	0,00	0,00	0,00	0,00	0,00	0,00	0,00	0,00	0,00	0,00	0,00	0,00
7.2.1.8.03.5.3	CPSSS Patronal - SJ Serv Ch Inativ DA	0,00	0,00	0,00	0,00	0,00	0,00	0,00	0,00	0,00	0,00	0,00	0,00	0,00
7.2.1.8.03.5.4	CPSSS Patronal - SJ Serv Ch Inativ DAMJ	0,00	0,00	0,00	0,00	0,00	0,00	0,00	0,00	0,00	0,00	0,00	0,00	0,00
7.2.1.8.03.6.0	CPSSS Patronal - Sent Jud SC Pens	0,00	0,00	0,00	0,00	0,00	0,00	0,00	0,00	0,00	0,00	0,00	0,00	0,00
7.2.1.8.03.6.1	CPSSS Patronal - SJ SC Pens Princ	0,00	0,00	0,00	0,00	0,00	0,00	0,00	0,00	0,00	0,00	0,00	0,00	0,00
7.2.1.8.03.6.2	CPSSS Patronal - SJ SC Pens M.Jrs	0,00	0,00	0,00	0,00	0,00	0,00	0,00	0,00	0,00	0,00	0,00	0,00	0,00
7.2.1.8.03.6.3	CPSSS Patronal - SJ SC Pens DA	0,00	0,00	0,00	0,00	0,00	0,00	0,00	0,00	0,00	0,00	0,00	0,00	0,00
7.2.1.8.03.6.4	CPSSS Patronal - SJ SC Pens DAMJ	0,00	0,00	0,00	0,00	0,00	0,00	0,00	0,00	0,00	0,00	0,00	0,00	0,00
7.2.1.8.04.0.0	CPSSS Patronal - Parc. - Esp EST/DF/MUN	0,00	0,00	0,00	0,00	0,00	0,00	0,00	0,00	0,00	0,00	0,00	0,00	0,00
7.2.1.8.04.1.0	CPSSS Patronal - Parc. Serv.Civil Ativo	0,00	0,00	0,00	0,00	0,00	0,00	0,00	0,00	0,00	0,00	0,00	0,00	0,00
7.2.1.8.04.1.1	CPSSS Patronal - Parc. SCA - Principal	0,00	0,00	0,00	0,00	0,00	0,00	0,00	0,00	0,00	0,00	0,00	0,00	0,00
7.2.1.8.04.1.2	CPSSS Patronal - Parc. SCA - Multas e J	0,00	0,00	0,00	0,00	0,00	0,00	0,00	0,00	0,00	0,00	0,00	0,00	0,00

Handwritten signature

MUNICÍPIO DE DESTERRO DO MELO
Lei Sindicatos
18/06/2019
80
10393096661



Receita Arrecadada 2019

Código	Descrição	Janeiro	Fevereiro	Março	Abril	Maió	Junho	Julho	Agosto	Setembro	Outubro	Novembro	Dezembro	Total
7.2.1.8.04.1.3	CPSSS Patronal - Parc. SCA - Dívida Ali	0,00	0,00	0,00	0,00	0,00	0,00	0,00	0,00	0,00	0,00	0,00	0,00	0,00
7.2.1.8.04.1.4	CPSSS Patronal - Parc. SCA - Multas e J	0,00	0,00	0,00	0,00	0,00	0,00	0,00	0,00	0,00	0,00	0,00	0,00	0,00
7.2.1.8.04.2.0	CPSSS Patronal - Parc. Serv.Civ Inativo	0,00	0,00	0,00	0,00	0,00	0,00	0,00	0,00	0,00	0,00	0,00	0,00	0,00
7.2.1.8.04.2.1	CPSSS Patronal - Parc. SCI - Principal	0,00	0,00	0,00	0,00	0,00	0,00	0,00	0,00	0,00	0,00	0,00	0,00	0,00
7.2.1.8.04.2.2	CPSSS Patronal - Parc. SCI - M.Juros	0,00	0,00	0,00	0,00	0,00	0,00	0,00	0,00	0,00	0,00	0,00	0,00	0,00
7.2.1.8.04.2.3	CPSSS Patronal - Parc. SCI - DA	0,00	0,00	0,00	0,00	0,00	0,00	0,00	0,00	0,00	0,00	0,00	0,00	0,00
7.2.1.8.04.2.4	CPSSS Patronal - Parc. SCI - DAMJ	0,00	0,00	0,00	0,00	0,00	0,00	0,00	0,00	0,00	0,00	0,00	0,00	0,00
7.2.1.8.04.3.0	CPSSS Patronal - Parc. Serv.Civil Pens	0,00	0,00	0,00	0,00	0,00	0,00	0,00	0,00	0,00	0,00	0,00	0,00	0,00
7.2.1.8.04.3.1	CPSSS Patronal - Parc. SCP - Principal	0,00	0,00	0,00	0,00	0,00	0,00	0,00	0,00	0,00	0,00	0,00	0,00	0,00
7.2.1.8.04.3.2	CPSSS Patronal - Parc. SCP - M.Juros	0,00	0,00	0,00	0,00	0,00	0,00	0,00	0,00	0,00	0,00	0,00	0,00	0,00
7.2.1.8.04.3.3	CPSSS Patronal - Parc. SCP - DA	0,00	0,00	0,00	0,00	0,00	0,00	0,00	0,00	0,00	0,00	0,00	0,00	0,00
7.2.1.8.04.3.4	CPSSS Patronal - Parc. SCP - DAMJ	0,00	0,00	0,00	0,00	0,00	0,00	0,00	0,00	0,00	0,00	0,00	0,00	0,00
7.2.1.8.04.4.0	CPSSS Patronal - Parc.SJ Serv.Civ.Ativo	0,00	0,00	0,00	0,00	0,00	0,00	0,00	0,00	0,00	0,00	0,00	0,00	0,00
7.2.1.8.04.4.1	CPSSS Patronal - Parc.SJ SCA - Princ.	0,00	0,00	0,00	0,00	0,00	0,00	0,00	0,00	0,00	0,00	0,00	0,00	0,00
7.2.1.8.04.4.2	CPSSS Patronal - Parc.SJ SCA - M.Jrs	0,00	0,00	0,00	0,00	0,00	0,00	0,00	0,00	0,00	0,00	0,00	0,00	0,00
7.2.1.8.04.4.3	CPSSS Patronal - Parc.SJ SCA - DA	0,00	0,00	0,00	0,00	0,00	0,00	0,00	0,00	0,00	0,00	0,00	0,00	0,00
7.2.1.8.04.4.4	CPSSS Patronal - Parc.SJ SCA - DAMJ	0,00	0,00	0,00	0,00	0,00	0,00	0,00	0,00	0,00	0,00	0,00	0,00	0,00
7.2.1.8.04.5.0	CPSSS Patronal - Parc.SJ Serv.C Inativo	0,00	0,00	0,00	0,00	0,00	0,00	0,00	0,00	0,00	0,00	0,00	0,00	0,00
7.2.1.8.04.5.1	CPSSS Patronal - Parc.SJ SCI - Princ.	0,00	0,00	0,00	0,00	0,00	0,00	0,00	0,00	0,00	0,00	0,00	0,00	0,00
7.2.1.8.04.5.2	CPSSS Patronal - Parc.SJ SCI - M.Jrs	0,00	0,00	0,00	0,00	0,00	0,00	0,00	0,00	0,00	0,00	0,00	0,00	0,00
7.2.1.8.04.5.3	CPSSS Patronal - Parc.SJ SCI - DA	0,00	0,00	0,00	0,00	0,00	0,00	0,00	0,00	0,00	0,00	0,00	0,00	0,00
7.2.1.8.04.5.4	CPSSS Patronal - Parc.SJ SCI - DAMJ	0,00	0,00	0,00	0,00	0,00	0,00	0,00	0,00	0,00	0,00	0,00	0,00	0,00
7.2.1.8.04.6.0	CPSSS Patronal - Parc.SJ Serv.Civ. Pens	0,00	0,00	0,00	0,00	0,00	0,00	0,00	0,00	0,00	0,00	0,00	0,00	0,00

Rodriguez

MUNICÍPIO DE DESTERRO DO MELO
Lei Sanitária nº 18/06/2013
10393096661
81



Receita Arrecadada 2019

Código	Descrição	Janeiro	Fevereiro	Março	Abril	Maior	Junho	Julho	Agosto	Setembro	Outubro	Novembro	Dezembro	Total
7.2.1.8.04.6.1	CPSSS Patronal - Parc.SJ SCP - Princ.	0,00	0,00	0,00	0,00	0,00	0,00	0,00	0,00	0,00	0,00	0,00	0,00	0,00
7.2.1.8.04.6.2	CPSSS Patronal - Parc.SJ SCP - M.Jrs	0,00	0,00	0,00	0,00	0,00	0,00	0,00	0,00	0,00	0,00	0,00	0,00	0,00
7.2.1.8.04.6.3	CPSSS Patronal - Parc.SJ SCP - DA	0,00	0,00	0,00	0,00	0,00	0,00	0,00	0,00	0,00	0,00	0,00	0,00	0,00
7.2.1.8.04.6.4	CPSSS Patronal - Parc.SJ SCP - DAMJ	0,00	0,00	0,00	0,00	0,00	0,00	0,00	0,00	0,00	0,00	0,00	0,00	0,00
7.2.1.9.00.0.0	Outras Contribuições Sociais	0,00	0,00	0,00	0,00	0,00	0,00	0,00	0,00	0,00	0,00	0,00	0,00	0,00
7.2.1.9.99.0.0	Demais Contribuições Sociais	0,00	0,00	0,00	0,00	0,00	0,00	0,00	0,00	0,00	0,00	0,00	0,00	0,00
7.2.1.9.99.1.0	Demais Contribuições Sociais	0,00	0,00	0,00	0,00	0,00	0,00	0,00	0,00	0,00	0,00	0,00	0,00	0,00
7.2.1.9.99.1.1	Demais Contribuições Sociais - Principal	0,00	0,00	0,00	0,00	0,00	0,00	0,00	0,00	0,00	0,00	0,00	0,00	0,00
7.2.1.9.99.1.2	Demais Contribuições Sociais - M.Juros	0,00	0,00	0,00	0,00	0,00	0,00	0,00	0,00	0,00	0,00	0,00	0,00	0,00
7.2.1.9.99.1.3	Demais Contribuições Sociais - DA	0,00	0,00	0,00	0,00	0,00	0,00	0,00	0,00	0,00	0,00	0,00	0,00	0,00
7.2.1.9.99.1.4	Demais Contribuições Sociais - DAMJ	0,00	0,00	0,00	0,00	0,00	0,00	0,00	0,00	0,00	0,00	0,00	0,00	0,00
7.2.1.9.99.2.0	Demais Contrib. Sociais - Parcelamentos	0,00	0,00	0,00	0,00	0,00	0,00	0,00	0,00	0,00	0,00	0,00	0,00	0,00
7.2.1.9.99.2.1	Demais Contrib Sociais Parc. Principal	0,00	0,00	0,00	0,00	0,00	0,00	0,00	0,00	0,00	0,00	0,00	0,00	0,00
7.2.1.9.99.2.2	Demais Contrib Sociais Parc. M.Juros	0,00	0,00	0,00	0,00	0,00	0,00	0,00	0,00	0,00	0,00	0,00	0,00	0,00
7.2.1.9.99.2.3	Demais Contrib Sociais Parc. DA	0,00	0,00	0,00	0,00	0,00	0,00	0,00	0,00	0,00	0,00	0,00	0,00	0,00
7.2.1.9.99.2.4	Demais Contrib Sociais Parc. DAMJ	0,00	0,00	0,00	0,00	0,00	0,00	0,00	0,00	0,00	0,00	0,00	0,00	0,00
7.3.0.0.00.0.0	Receita Patrimonial	0,00	0,00	0,00	0,00	0,00	0,00	0,00	0,00	0,00	0,00	0,00	0,00	0,00
7.3.1.0.00.0.0	Exploração Patrimônio Imobiliário Estado	0,00	0,00	0,00	0,00	0,00	0,00	0,00	0,00	0,00	0,00	0,00	0,00	0,00
7.3.1.0.01.0.0	Aluguéis, Arrend.Foros, Laud.T. Ocupação	0,00	0,00	0,00	0,00	0,00	0,00	0,00	0,00	0,00	0,00	0,00	0,00	0,00
7.3.1.0.01.1.0	Aluguéis e Arrendamentos	0,00	0,00	0,00	0,00	0,00	0,00	0,00	0,00	0,00	0,00	0,00	0,00	0,00
7.3.1.0.01.1.3	Aluguéis e Arrendamentos - Dívida Ativa	0,00	0,00	0,00	0,00	0,00	0,00	0,00	0,00	0,00	0,00	0,00	0,00	0,00
7.3.1.0.01.2.0	Foros, Laudêmios e Tarifas d. Ocupação	0,00	0,00	0,00	0,00	0,00	0,00	0,00	0,00	0,00	0,00	0,00	0,00	0,00
7.3.1.0.01.2.3	Foros, Laudêmios e Tarifas d. Ocupação -	0,00	0,00	0,00	0,00	0,00	0,00	0,00	0,00	0,00	0,00	0,00	0,00	0,00
7.6.0.0.00.0.0	Receita de Serviços	0,00	0,00	0,00	0,00	0,00	0,00	0,00	0,00	0,00	0,00	0,00	0,00	0,00
7.6.1.0.00.0.0	Serv. Adm. e Comerciais Gerais	0,00	0,00	0,00	0,00	0,00	0,00	0,00	0,00	0,00	0,00	0,00	0,00	0,00

Albano

1039 309666
Publicada em: 18/06/2019
Pag. 82
MUNICÍPIO DE DESTERRO DO MELO



Receita Arrecadada 2019

Código	Descrição	Janeiro	Fevereiro	Março	Abril	Maió	Junho	Julho	Agosto	Setembro	Outubro	Novembro	Dezembro	Total
7.6.1.0.01.0.0	Serv. Adm. e Comerciais Gerais	0,00	0,00	0,00	0,00	0,00	0,00	0,00	0,00	0,00	0,00	0,00	0,00	0,00
7.6.1.0.01.1.0	Serv. Adm. e Comerciais Gerais	0,00	0,00	0,00	0,00	0,00	0,00	0,00	0,00	0,00	0,00	0,00	0,00	0,00
7.6.1.0.01.1.1	Serv. Adm. e Comerciais Gerais - Princ.	0,00	0,00	0,00	0,00	0,00	0,00	0,00	0,00	0,00	0,00	0,00	0,00	0,00
7.9.0.0.00.0.0	Outras Receitas Correntes	0,00	0,00	0,00	0,00	0,00	0,00	0,00	0,00	0,00	0,00	0,00	0,00	0,00
7.9.1.0.00.0.0	Multas Admin, Contratuais e Judiciais	0,00	0,00	0,00	0,00	0,00	0,00	0,00	0,00	0,00	0,00	0,00	0,00	0,00
7.9.1.0.01.0.0	Multas Previstas Legislação Específica	0,00	0,00	0,00	0,00	0,00	0,00	0,00	0,00	0,00	0,00	0,00	0,00	0,00
7.9.1.0.01.1.0	Multas Previstas Legislação Específica	0,00	0,00	0,00	0,00	0,00	0,00	0,00	0,00	0,00	0,00	0,00	0,00	0,00
7.9.1.0.01.1.3	Multas Previstas L. Específicas - D. Ativa	0,00	0,00	0,00	0,00	0,00	0,00	0,00	0,00	0,00	0,00	0,00	0,00	0,00
7.9.2.0.00.0.0	Indenizações, Restit. e Ressarcimentos	0,00	0,00	0,00	0,00	0,00	0,00	0,00	0,00	0,00	0,00	0,00	0,00	0,00
7.9.2.2.00.0.0	Restituições	0,00	0,00	0,00	0,00	0,00	0,00	0,00	0,00	0,00	0,00	0,00	0,00	0,00
7.9.2.2.99.0.0	Outras Restituições	0,00	0,00	0,00	0,00	0,00	0,00	0,00	0,00	0,00	0,00	0,00	0,00	0,00
7.9.2.2.99.1.0	Outras Restituições	0,00	0,00	0,00	0,00	0,00	0,00	0,00	0,00	0,00	0,00	0,00	0,00	0,00
7.9.2.2.99.1.1	Outras Restituições - Principa	0,00	0,00	0,00	0,00	0,00	0,00	0,00	0,00	0,00	0,00	0,00	0,00	0,00
7.9.2.3.00.0.0	Ressarcimentos	0,00	0,00	0,00	0,00	0,00	0,00	0,00	0,00	0,00	0,00	0,00	0,00	0,00
7.9.2.3.99.0.0	Outros Ressarcimentos	0,00	0,00	0,00	0,00	0,00	0,00	0,00	0,00	0,00	0,00	0,00	0,00	0,00
7.9.2.3.99.1.0	Outros Ressarcimentos	0,00	0,00	0,00	0,00	0,00	0,00	0,00	0,00	0,00	0,00	0,00	0,00	0,00
7.9.2.3.99.1.3	Outros Ressarcimentos - Dívida Ativa	0,00	0,00	0,00	0,00	0,00	0,00	0,00	0,00	0,00	0,00	0,00	0,00	0,00
7.9.9.0.00.0.0	Demais Receitas Correntes	0,00	0,00	0,00	0,00	0,00	0,00	0,00	0,00	0,00	0,00	0,00	0,00	0,00
7.9.9.0.01.0.0	Aportes P. Amortização Déf. Atuarial RPPS	0,00	0,00	0,00	0,00	0,00	0,00	0,00	0,00	0,00	0,00	0,00	0,00	0,00
7.9.9.0.01.1.0	Aportes P. Amortização Déf. Atuarial RPPS	0,00	0,00	0,00	0,00	0,00	0,00	0,00	0,00	0,00	0,00	0,00	0,00	0,00
7.9.9.0.01.1.1	Aportes P. Amort. Déf. Atuarial RPPS Princ.	0,00	0,00	0,00	0,00	0,00	0,00	0,00	0,00	0,00	0,00	0,00	0,00	0,00
7.9.9.0.03.0.0	Comp. Financeiro RPPS Servidores	0,00	0,00	0,00	0,00	0,00	0,00	0,00	0,00	0,00	0,00	0,00	0,00	0,00
7.9.9.0.03.1.0	Comp. Financeiro RPPS Servidores	0,00	0,00	0,00	0,00	0,00	0,00	0,00	0,00	0,00	0,00	0,00	0,00	0,00
7.9.9.0.03.1.3	Comp. Financeiro RPPS Servidores D. Ativa	0,00	0,00	0,00	0,00	0,00	0,00	0,00	0,00	0,00	0,00	0,00	0,00	0,00
7.9.9.0.99.0.0	Outras Receitas	0,00	0,00	0,00	0,00	0,00	0,00	0,00	0,00	0,00	0,00	0,00	0,00	0,00
7.9.9.0.99.1.0	Outras Receitas - Primárias	0,00	0,00	0,00	0,00	0,00	0,00	0,00	0,00	0,00	0,00	0,00	0,00	0,00
7.9.9.0.99.1.3	Outras Receitas - Primárias -	0,00	0,00	0,00	0,00	0,00	0,00	0,00	0,00	0,00	0,00	0,00	0,00	0,00

Handwritten signature

MUNICÍPIO DE DESTERRO DO MELO
Lei Suplementar
Publicada em 18/06/2019
Pag. 83
10383096661



Código	Descrição	Receita Arrecadada 2019												Total
		Janeiro	Fevereiro	Março	Abril	Maior	Junho	Julho	Agosto	Setembro	Outubro	Novembro	Dezembro	
	D. Ativa													
8.0.0.0.00.0.0	Receitas de Capital	0,00	0,00	0,00	0,00	0,00	0,00	0,00	0,00	0,00	0,00	0,00	0,00	0,00
90.0.0.0.00.0.0	DEDUÇÕES DA RECEITA	-264.575,74	-228.238,18	-185.450,20	-176.815,10	-176.815,10	-176.815,10	-176.815,10	-176.815,10	-176.815,10	-176.815,10	-176.815,10	-176.815,10	-176.815,08
91.0.0.0.00.0.0	RENÚNCIA	0,00	0,00	0,00	0,00	0,00	0,00	0,00	0,00	0,00	0,00	0,00	0,00	0,00
91.1.0.0.00.0.0	Dedução Receitas Correntes	0,00	0,00	0,00	0,00	0,00	0,00	0,00	0,00	0,00	0,00	0,00	0,00	0,00
91.1.1.0.00.0.0	Dedu. Imp., Tax. e Contrib. de Melhoria	0,00	0,00	0,00	0,00	0,00	0,00	0,00	0,00	0,00	0,00	0,00	0,00	0,00
91.1.1.1.0.00.0.0	Dedução Impostos	0,00	0,00	0,00	0,00	0,00	0,00	0,00	0,00	0,00	0,00	0,00	0,00	0,00
91.1.1.1.8.00.0.0	Dedu. Imp. Espec. de Estados/DF Mun.	0,00	0,00	0,00	0,00	0,00	0,00	0,00	0,00	0,00	0,00	0,00	0,00	0,00
91.1.1.1.8.01.0.0	Dedu. Imp. s/ Patrimônio Estados/DF/Mun.	0,00	0,00	0,00	0,00	0,00	0,00	0,00	0,00	0,00	0,00	0,00	0,00	0,00
91.1.1.1.8.01.1.0	Dedu. Imp. s/ Prop. Predial e T. Urbana	0,00	0,00	0,00	0,00	0,00	0,00	0,00	0,00	0,00	0,00	0,00	0,00	0,00
91.1.1.1.8.01.1.1	Dedu. Imp. s/ Prop. P.T.Urbane -Mul. Jur.	0,00	0,00	0,00	0,00	0,00	0,00	0,00	0,00	0,00	0,00	0,00	0,00	0,00
91.1.1.1.8.01.1.2	Dedu. IPTU - Dívida Ativa	0,00	0,00	0,00	0,00	0,00	0,00	0,00	0,00	0,00	0,00	0,00	0,00	0,00
91.1.1.1.8.01.1.3	Dedu. IPTU Dívida Ativa - Multas e Juros	0,00	0,00	0,00	0,00	0,00	0,00	0,00	0,00	0,00	0,00	0,00	0,00	0,00
91.1.1.1.8.02.0.0	Dedu. Imp. s/ P. circulação Merc. Serv.	0,00	0,00	0,00	0,00	0,00	0,00	0,00	0,00	0,00	0,00	0,00	0,00	0,00
91.1.1.1.8.02.3.0	Dedu. Imp. s/ Serv. de Qualquer Natureza	0,00	0,00	0,00	0,00	0,00	0,00	0,00	0,00	0,00	0,00	0,00	0,00	0,00
91.1.1.1.8.02.3.1	Dedu. Imp. s/ Serv. Qualq. Natureza Princ.	0,00	0,00	0,00	0,00	0,00	0,00	0,00	0,00	0,00	0,00	0,00	0,00	0,00
91.1.1.1.8.02.3.2	Dedu. Imp. s/ Serv. Q. Natureza Mul. Jur.	0,00	0,00	0,00	0,00	0,00	0,00	0,00	0,00	0,00	0,00	0,00	0,00	0,00
91.1.1.1.8.02.3.3	Dedu. Imp. s/ Serv. Q. Natureza -D. Ativa	0,00	0,00	0,00	0,00	0,00	0,00	0,00	0,00	0,00	0,00	0,00	0,00	0,00
91.1.1.1.8.02.3.4	Dedu. ISS -Dívida Ativa - Multas e Juros	0,00	0,00	0,00	0,00	0,00	0,00	0,00	0,00	0,00	0,00	0,00	0,00	0,00
91.1.9.0.0.00.0.0	Dedução Outras Receitas Correntes	0,00	0,00	0,00	0,00	0,00	0,00	0,00	0,00	0,00	0,00	0,00	0,00	0,00
92.0.0.0.00.0.0	RESTITUIÇÕES	0,00	0,00	0,00	0,00	0,00	0,00	0,00	0,00	0,00	0,00	0,00	0,00	0,00
92.1.0.0.0.00.0.0	Dedução Receitas Correntes	0,00	0,00	0,00	0,00	0,00	0,00	0,00	0,00	0,00	0,00	0,00	0,00	0,00
92.1.1.0.0.00.0.0	Dedu. Imp., Tax. e Contrib. de Melhoria	0,00	0,00	0,00	0,00	0,00	0,00	0,00	0,00	0,00	0,00	0,00	0,00	0,00
92.1.1.1.0.00.0.0	Dedução Impostos	0,00	0,00	0,00	0,00	0,00	0,00	0,00	0,00	0,00	0,00	0,00	0,00	0,00
92.1.1.1.8.00.0.0	Dedu. Imp. Espec. de Estados/DF Mun.	0,00	0,00	0,00	0,00	0,00	0,00	0,00	0,00	0,00	0,00	0,00	0,00	0,00
92.1.1.1.8.02.0.0	Dedu. Imp. s/ P. circulação Merc. Serv.	0,00	0,00	0,00	0,00	0,00	0,00	0,00	0,00	0,00	0,00	0,00	0,00	0,00

Revisão

Lei Servidores
Publicada em
18.06.2019
16/06
29296666
Pag. 84



Receita Arrecadada 2019

Código	Descrição	Janeiro	Fevereiro	Março	Abril	Maio	Junho	Julho	Agosto	Setembro	Outubro	Novembro	Dezembro	Total
92.1.1.1.8.02.3.	Dedu. Imp. s/ Serv. de Qualquer Natureza	0,00	0,00	0,00	0,00	0,00	0,00	0,00	0,00	0,00	0,00	0,00	0,00	0,00
92.1.1.1.8.02.3.	Dedu. Imp. s/ Serv. de Qualquer Natureza	0,00	0,00	0,00	0,00	0,00	0,00	0,00	0,00	0,00	0,00	0,00	0,00	0,00
92.1.1.2.0.00.0.	Dedução Taxas	0,00	0,00	0,00	0,00	0,00	0,00	0,00	0,00	0,00	0,00	0,00	0,00	0,00
92.1.1.2.2.00.0.	Dedução Taxas pela Prestação de Serviços	0,00	0,00	0,00	0,00	0,00	0,00	0,00	0,00	0,00	0,00	0,00	0,00	0,00
92.1.1.2.2.01.0.	Dedução Taxas pela Prestação de Serviços	0,00	0,00	0,00	0,00	0,00	0,00	0,00	0,00	0,00	0,00	0,00	0,00	0,00
92.1.1.2.2.01.1.	Dedução Taxas pela Prestação de Serviços	0,00	0,00	0,00	0,00	0,00	0,00	0,00	0,00	0,00	0,00	0,00	0,00	0,00
92.1.1.2.2.01.1.	Dedução Tax. pela Prestação de Serv. - P	0,00	0,00	0,00	0,00	0,00	0,00	0,00	0,00	0,00	0,00	0,00	0,00	0,00
92.1.9.0.0.00.0.	Dedução Outras Receitas Correntes	0,00	0,00	0,00	0,00	0,00	0,00	0,00	0,00	0,00	0,00	0,00	0,00	0,00
92.1.9.2.0.00.0.	Dedu. Ind. Restituições e Ressarcimentos	0,00	0,00	0,00	0,00	0,00	0,00	0,00	0,00	0,00	0,00	0,00	0,00	0,00
92.1.9.2.2.00.0.	Dedução Restituições	0,00	0,00	0,00	0,00	0,00	0,00	0,00	0,00	0,00	0,00	0,00	0,00	0,00
92.1.9.2.2.99.0.	Dedução Outras Restituições	0,00	0,00	0,00	0,00	0,00	0,00	0,00	0,00	0,00	0,00	0,00	0,00	0,00
92.1.9.2.2.99.1.	Dedução Outras Restituições	0,00	0,00	0,00	0,00	0,00	0,00	0,00	0,00	0,00	0,00	0,00	0,00	0,00
92.1.9.2.2.99.1.	Dedução Outras Restituições Principal	0,00	0,00	0,00	0,00	0,00	0,00	0,00	0,00	0,00	0,00	0,00	0,00	0,00
93.0.0.0.00.0.	DESCONTOS CONCEDIDOS	0,00	0,00	0,00	0,00	0,00	0,00	0,00	0,00	0,00	0,00	0,00	0,00	0,00
95.0.0.0.00.0.	IFUNDEB	0,00	0,00	0,00	0,00	0,00	0,00	0,00	0,00	0,00	0,00	0,00	0,00	0,00
95.1.0.0.00.0.	Dedução Receitas Correntes	0,00	0,00	0,00	0,00	0,00	0,00	0,00	0,00	0,00	0,00	0,00	0,00	0,00
95.1.1.0.00.0.	Dedu. Imp., Tax. e Contrib. de Melhoria	0,00	0,00	0,00	0,00	0,00	0,00	0,00	0,00	0,00	0,00	0,00	0,00	0,00
95.1.1.1.0.00.0.	Dedução Impostos	0,00	0,00	0,00	0,00	0,00	0,00	0,00	0,00	0,00	0,00	0,00	0,00	0,00
95.1.1.1.2.00.0.	Dedução Impostos sobre o Patrimônio	0,00	0,00	0,00	0,00	0,00	0,00	0,00	0,00	0,00	0,00	0,00	0,00	0,00
95.1.1.1.2.01.0.	Dedu. Imp. s/ a Prop. Territ. Rural	0,00	0,00	0,00	0,00	0,00	0,00	0,00	0,00	0,00	0,00	0,00	0,00	0,00
95.1.1.1.2.01.1.	Dedu. Imp. s/ Prop. T. Rural Mun. Conv.	0,00	0,00	0,00	0,00	0,00	0,00	0,00	0,00	0,00	0,00	0,00	0,00	0,00
95.1.1.1.2.01.1.	Dedu. Imp. s/ Prop. Territ. R. Principal	0,00	0,00	0,00	0,00	0,00	0,00	0,00	0,00	0,00	0,00	0,00	0,00	0,00
95.1.7.0.00.0.	Dedução Transferências Correntes	0,00	0,00	0,00	0,00	0,00	0,00	0,00	0,00	0,00	0,00	0,00	0,00	0,00
95.1.7.1.0.00.0.	Dedu. Transf. União e de sua Entidades	0,00	0,00	0,00	0,00	0,00	0,00	0,00	0,00	0,00	0,00	0,00	0,00	0,00
95.1.7.1.8.00.0.	Dedu. Transf. da União - Específica E/M	0,00	0,00	0,00	0,00	0,00	0,00	0,00	0,00	0,00	0,00	0,00	0,00	0,00

Handwritten signature

Publicada em 18/06/2019
 10393096661
 85



Código	Descrição	Receita Arrecadada 2019												
		Janeiro	Fevereiro	Março	Abril	Maio	Junho	Julho	Agosto	Setembro	Outubro	Novembro	Dezembro	Total
95.1.7.1.8.01.0.	Dedu. Participação na Receita da União	0,00	0,00	0,00	0,00	0,00	0,00	0,00	0,00	0,00	0,00	0,00	0,00	0,00
95.1.7.1.8.01.2.	Dedu. Cota-Parte do F.P.M. - Cota Mensal	0,00	0,00	0,00	0,00	0,00	0,00	0,00	0,00	0,00	0,00	0,00	0,00	0,00
95.1.7.1.8.01.2.	Dedu. Cota-Parte do F.P.M. Mensal Princ.	-222.487,07	-186.442,79	-139.597,75	-134.608,04	-134.608,04	-134.608,04	-134.608,04	-134.608,04	-134.608,04	-134.608,04	-134.608,04	-134.608,07	-1.760.000,00
95.1.7.1.8.01.5.	Dedu. Cota-Parte Imp. S/ P. Territ Rural	0,00	0,00	0,00	0,00	0,00	0,00	0,00	0,00	0,00	0,00	0,00	0,00	0,00
95.1.7.1.8.01.5.	Dedu. Cota-Parte do I.P.T. Rural -Princ.	-2,74	-15,42	-3,69	-1,04	-1,04	-1,04	-1,04	-1,04	-1,04	-1,04	-1,04	-1,08	-31,25
95.1.7.1.8.06.0.	Dedu. Transf. F. ICMS Des. L.C. N° 87/96	0,00	0,00	0,00	0,00	0,00	0,00	0,00	0,00	0,00	0,00	0,00	0,00	0,00
95.1.7.1.8.06.1.	Dedu. Transf. F. ICMS Des. L.C. N° 87/96	0,00	0,00	0,00	0,00	0,00	0,00	0,00	0,00	0,00	0,00	0,00	0,00	0,00
95.1.7.1.8.06.1.	Dedu. T.F. ICMS Des. L.C.N° 87/96 Princ.	-247,40	-247,40	-247,40	-247,40	-247,40	-247,40	-247,40	-247,40	-247,40	-247,40	-247,40	-247,35	-2.968,75
95.1.7.2.0.00.0.	Dedu. Transf. Estados e DF e Entidades	0,00	0,00	0,00	0,00	0,00	0,00	0,00	0,00	0,00	0,00	0,00	0,00	0,00
95.1.7.2.8.00.0.	Dedu. Transf. Estados - Especifica E/M	0,00	0,00	0,00	0,00	0,00	0,00	0,00	0,00	0,00	0,00	0,00	0,00	0,00
95.1.7.2.8.01.0.	Dedu. Participação Receita dos Estados	0,00	0,00	0,00	0,00	0,00	0,00	0,00	0,00	0,00	0,00	0,00	0,00	0,00
95.1.7.2.8.01.1.	Dedução Cota-Parte do ICMS	0,00	0,00	0,00	0,00	0,00	0,00	0,00	0,00	0,00	0,00	0,00	0,00	0,00
95.1.7.2.8.01.1.	Dedução Cota-Parte do ICMS - Principal	-21.672,24	-34.856,57	-39.947,89	-40.391,48	-40.391,48	-40.391,48	-40.391,48	-40.391,48	-40.391,48	-40.391,48	-40.391,48	-40.391,46	-460.050,00
95.1.7.2.8.01.2.	Dedução Cota-Parte do IPVA	0,00	0,00	0,00	0,00	0,00	0,00	0,00	0,00	0,00	0,00	0,00	0,00	0,00
95.1.7.2.8.01.2.	Dedução Cota-Parte do IPVA Principal	-19.688,17	-6.169,88	-5.164,83	-997,46	-997,46	-997,46	-997,46	-997,46	-997,46	-997,46	-997,46	-997,44	-40.000,00
95.1.7.2.8.01.3.	Dedução Cota-Parte do IPI - Municípios	0,00	0,00	0,00	0,00	0,00	0,00	0,00	0,00	0,00	0,00	0,00	0,00	0,00
95.1.7.2.8.01.3.	Dedu. Cota-Parte do IPI - Mun. - Princ.	-478,12	-506,12	-488,64	-569,68	-569,68	-569,68	-569,68	-569,68	-569,68	-569,68	-569,68	-569,68	-6.600,00
96.0.0.0.00.0.	COMPENSAÇÕES	0,00	0,00	0,00	0,00	0,00	0,00	0,00	0,00	0,00	0,00	0,00	0,00	0,00
98.0.0.0.00.0.	RETIFICAÇÕES	0,00	0,00	0,00	0,00	0,00	0,00	0,00	0,00	0,00	0,00	0,00	0,00	0,00
98.1.0.0.00.0.	Dedução Receitas Correntes	0,00	0,00	0,00	0,00	0,00	0,00	0,00	0,00	0,00	0,00	0,00	0,00	0,00
98.1.7.0.00.0.	Dedução Transferências Correntes	0,00	0,00	0,00	0,00	0,00	0,00	0,00	0,00	0,00	0,00	0,00	0,00	0,00
98.1.7.5.0.00.0.	Ded. Transf. Outras Instituições Públicas	0,00	0,00	0,00	0,00	0,00	0,00	0,00	0,00	0,00	0,00	0,00	0,00	0,00
98.1.7.5.8.00.0.	Ded. Transf. Outras Inst. Públicas Esp. E/M	0,00	0,00	0,00	0,00	0,00	0,00	0,00	0,00	0,00	0,00	0,00	0,00	0,00
98.1.7.5.8.01.0.	Ded. Transferências de Recursos do FUNDEB	0,00	0,00	0,00	0,00	0,00	0,00	0,00	0,00	0,00	0,00	0,00	0,00	0,00
98.1.7.5.8.01.1.	Ded Transferências de	0,00	0,00	0,00	0,00	0,00	0,00	0,00	0,00	0,00	0,00	0,00	0,00	0,00

Handwritten signature

Livro de Sanções
 publicada em: 18/06/2019
 10393096663
 Pág. 86



Receita Arrecadada 2019

Código	Descrição	Janeiro	Fevereiro	Março	Abril	Maió	Junho	Julho	Agosto	Setembro	Outubro	Novembro	Dezembro	Total
Recursos do FUNDEB														
98.1.7.5.8.01.1.	Ded. Transferências de Rec. FUNDEB Princ.	0,00	0,00	0,00	0,00	0,00	0,00	0,00	0,00	0,00	0,00	0,00	0,00	0,00
99.0.0.0.0.0.0.0.	OUTRAS DEDUÇÕES	0,00	0,00	0,00	0,00	0,00	0,00	0,00	0,00	0,00	0,00	0,00	0,00	0,00
99.1.0.0.0.0.0.0.	Dedução Receitas Correntes	0,00	0,00	0,00	0,00	0,00	0,00	0,00	0,00	0,00	0,00	0,00	0,00	0,00
99.1.3.0.0.0.0.0.	Dedução Receita Patrimonial	0,00	0,00	0,00	0,00	0,00	0,00	0,00	0,00	0,00	0,00	0,00	0,00	0,00
99.1.3.2.0.0.0.0.	Dedução Valores Mobiliários	0,00	0,00	0,00	0,00	0,00	0,00	0,00	0,00	0,00	0,00	0,00	0,00	0,00
99.1.3.2.1.00.0.	Dedução Juros e Correções Monetárias	0,00	0,00	0,00	0,00	0,00	0,00	0,00	0,00	0,00	0,00	0,00	0,00	0,00
99.1.3.2.1.00.1.	Dedução Remuneração de Depósitos Bancári	0,00	0,00	0,00	0,00	0,00	0,00	0,00	0,00	0,00	0,00	0,00	0,00	0,00
99.1.3.2.1.00.1.	Dedução Remu. de Dep. Banc. - Princ.	0,00	0,00	0,00	0,00	0,00	0,00	0,00	0,00	0,00	0,00	0,00	0,00	0,00
99.1.3.2.1.00.4.	Dedução Rem. Rec. R. Próprio Prev. Socia	0,00	0,00	0,00	0,00	0,00	0,00	0,00	0,00	0,00	0,00	0,00	0,00	0,00
99.1.3.2.1.00.4.	Dedução Remu. dos Recur. do Regime própr	0,00	0,00	0,00	0,00	0,00	0,00	0,00	0,00	0,00	0,00	0,00	0,00	0,00
99.1.7.0.0.0.0.0.	Dedução Transferências Correntes	0,00	0,00	0,00	0,00	0,00	0,00	0,00	0,00	0,00	0,00	0,00	0,00	0,00
99.1.7.2.0.0.0.0.	Dedução Transf. Estados e DF e de suas E	0,00	0,00	0,00	0,00	0,00	0,00	0,00	0,00	0,00	0,00	0,00	0,00	0,00
99.1.7.2.8.00.0.	Dedução Transf. dos Estados Específica	0,00	0,00	0,00	0,00	0,00	0,00	0,00	0,00	0,00	0,00	0,00	0,00	0,00
99.1.7.2.8.03.0.	Dedução Transf. R. Estado Prog.Saúde R.F	0,00	0,00	0,00	0,00	0,00	0,00	0,00	0,00	0,00	0,00	0,00	0,00	0,00
99.1.7.2.8.03.1.	Dedução Transf. R. Estado Prog.Saúde R.F	0,00	0,00	0,00	0,00	0,00	0,00	0,00	0,00	0,00	0,00	0,00	0,00	0,00
99.1.7.2.8.03.1.	Dedução Transf. R. E.Prog.Saúde R.F.Fund	0,00	0,00	0,00	0,00	0,00	0,00	0,00	0,00	0,00	0,00	0,00	0,00	0,00
Totalizações Mensais:		1.516.029,59	1.356.017,84	1.286.223,04	1.192.228,85	1.192.228,85	1.192.228,85	1.547.228,85	1.192.228,85	1.192.228,85	1.192.228,85	1.192.228,85	1.492.213,73	15.543.315,00

MUNICÍPIO DE DESTERRO DO MELO - MG
Lei Sancionada
Publicada em: 18 / 06 / 2019
Pag: 89
CICOP- 10393096661

Handwritten signature



Receita Arrecadada 2019

Código	Descrição	1º Bimestre						2º Bimestre						3º Bimestre						4º Bimestre						5º Bimestre						6º Bimestre					
		Jan	Fev	MAR	ABR	MAI	JUN	Jul	Ago	Set	Out	Nov	Dez	Jan	Fev	MAR	ABR	MAI	JUN	Jul	Ago	Set	Out	Nov	Dez	Jan	Fev	MAR	ABR	MAI	JUN	Jul	Ago	Set	Out	Nov	Dez
1.0.0.00.0.0	Receitas Correntes	1.697.130,33	1.388.198,24	1.285.568,95	1.285.568,95	1.285.568,95	1.285.568,95	1.285.568,95	1.285.568,95	1.285.568,95	1.285.568,95	1.285.568,95	1.500.781,02	1.285.568,95	1.285.568,95	1.285.568,95	1.285.568,95	1.285.568,95	1.285.568,95	1.285.568,95	1.285.568,95	1.285.568,95	1.285.568,95	1.585.553,81	1.697.130,33	1.388.198,24	1.285.568,95	1.285.568,95	1.285.568,95	1.285.568,95	1.285.568,95	1.285.568,95	1.285.568,95	1.285.568,95	1.585.553,81		
1.1.0.00.0.0	Imp., Tax. e Contrib. de Melhoria	13.181,93	96.293,27	32.727,59	32.727,59	32.727,59	32.727,59	32.727,59	32.727,59	32.727,59	32.727,59	32.727,59	14.611,61	32.727,59	32.727,59	32.727,59	32.727,59	32.727,59	32.727,59	32.727,59	32.727,59	32.727,59	32.727,59	32.727,59	13.181,93	96.293,27	32.727,59	32.727,59	32.727,59	32.727,59	32.727,59	32.727,59	32.727,59	32.727,59	32.727,59		
1.1.1.0.00.0.0	Impostos	13.181,93	96.293,27	32.672,04	32.672,04	32.672,04	32.672,04	32.672,04	32.672,04	32.672,04	32.672,04	32.672,04	14.611,61	32.672,04	32.672,04	32.672,04	32.672,04	32.672,04	32.672,04	32.672,04	32.672,04	32.672,04	32.672,04	32.672,04	13.181,93	96.293,27	32.672,04	32.672,04	32.672,04	32.672,04	32.672,04	32.672,04	32.672,04	32.672,04	32.672,04		
1.1.1.0.00.0.0	Total Bimestral	27.793,54	129.020,86	65.455,18	65.455,18	65.455,18	65.455,18	65.455,18	65.455,18	65.455,18	65.455,18	65.455,18	27.793,54	129.020,86	65.455,18	65.455,18	65.455,18	65.455,18	65.455,18	65.455,18	65.455,18	65.455,18	65.455,18	65.455,18	27.793,54	129.020,86	65.455,18	65.455,18	65.455,18	65.455,18	65.455,18	65.455,18	65.455,18	65.455,18	65.455,18		
1.1.1.2.01.0.0	Imp. s/ a Prop. Territ. Rural	0,00	0,00	0,00	0,00	0,00	0,00	0,00	0,00	0,00	0,00	0,00	0,00	0,00	0,00	0,00	0,00	0,00	0,00	0,00	0,00	0,00	0,00	0,00	0,00	0,00	0,00	0,00	0,00	0,00	0,00	0,00	0,00	0,00	0,00		
1.1.1.2.01.0.0	Total Bimestral	0,00	0,00	0,00	0,00	0,00	0,00	0,00	0,00	0,00	0,00	0,00	0,00	0,00	0,00	0,00	0,00	0,00	0,00	0,00	0,00	0,00	0,00	0,00	0,00	0,00	0,00	0,00	0,00	0,00	0,00	0,00	0,00	0,00	0,00		
1.1.1.2.01.1.0	Imp. s/ a Prop. Rural Mun. Conv.	0,00	0,00	0,00	0,00	0,00	0,00	0,00	0,00	0,00	0,00	0,00	0,00	0,00	0,00	0,00	0,00	0,00	0,00	0,00	0,00	0,00	0,00	0,00	0,00	0,00	0,00	0,00	0,00	0,00	0,00	0,00	0,00	0,00	0,00		
1.1.1.2.01.1.1	Imp. s/ a Prop. Rural -Principal	0,00	0,00	0,00	0,00	0,00	0,00	0,00	0,00	0,00	0,00	0,00	0,00	0,00	0,00	0,00	0,00	0,00	0,00	0,00	0,00	0,00	0,00	0,00	0,00	0,00	0,00	0,00	0,00	0,00	0,00	0,00	0,00	0,00	0,00		
1.1.1.2.01.1.2	Imp. s/ a Prop. Territ.Rural mult./Juros	0,00	0,00	0,00	0,00	0,00	0,00	0,00	0,00	0,00	0,00	0,00	0,00	0,00	0,00	0,00	0,00	0,00	0,00	0,00	0,00	0,00	0,00	0,00	0,00	0,00	0,00	0,00	0,00	0,00	0,00	0,00	0,00	0,00	0,00		
1.1.1.3.00.0.0	Imp. s/ Renda e Prov. Qualquer Natureza	6.871,98	7.141,86	8.124,57	8.124,57	8.124,57	8.124,57	8.124,57	8.124,57	8.124,57	8.124,57	8.124,57	6.871,98	7.141,86	8.124,57	8.124,57	8.124,57	8.124,57	8.124,57	8.124,57	8.124,57	8.124,57	8.124,57	8.124,57	6.871,98	7.141,86	8.124,57	8.124,57	8.124,57	8.124,57	8.124,57	8.124,57	8.124,57	8.124,57	8.124,57		
1.1.1.3.00.0.0	Total Bimestral	13.506,93	15.266,43	16.249,14	16.249,14	16.249,14	16.249,14	16.249,14	16.249,14	16.249,14	16.249,14	16.249,14	13.506,93	15.266,43	16.249,14	16.249,14	16.249,14	16.249,14	16.249,14	16.249,14	16.249,14	16.249,14	16.249,14	16.249,14	13.506,93	15.266,43	16.249,14	16.249,14	16.249,14	16.249,14	16.249,14	16.249,14	16.249,14	16.249,14	16.249,14		
1.1.1.3.03.0.0	Imposto sobre a Renda - Retido na Fonte	6.871,98	7.141,86	8.124,57	8.124,57	8.124,57	8.124,57	8.124,57	8.124,57	8.124,57	8.124,57	8.124,57	6.871,98	7.141,86	8.124,57	8.124,57	8.124,57	8.124,57	8.124,57	8.124,57	8.124,57	8.124,57	8.124,57	8.124,57	6.871,98	7.141,86	8.124,57	8.124,57	8.124,57	8.124,57	8.124,57	8.124,57	8.124,57	8.124,57	8.124,57		
1.1.1.3.03.0.0	Total Bimestral	13.506,93	15.266,43	16.249,14	16.249,14	16.249,14	16.249,14	16.249,14	16.249,14	16.249,14	16.249,14	16.249,14	13.506,93	15.266,43	16.249,14	16.249,14	16.249,14	16.249,14	16.249,14	16.249,14	16.249,14	16.249,14	16.249,14	16.249,14	13.506,93	15.266,43	16.249,14	16.249,14	16.249,14	16.249,14	16.249,14	16.249,14	16.249,14	16.249,14	16.249,14		

desterrado

MUNICÍPIO
Lei Sancionada em 18/06/2019
Publicação em 18/06/2019
10393096661



Receita Arrecadada 2019

Código	Descrição	1º Bimestre	2º Bimestre	3º Bimestre	4º Bimestre	5º Bimestre	6º Bimestre	No Exercício
		Janeiro Fevereiro	Março Abril	Maió Junho	Julho Agosto	Setembro Outubro	Novembro Dezembro	
1.1.1.3.03.1.0	Imp. s/ a Renda - Retido Fonte -Trabalho	0,00	0,00	0,00	0,00	0,00	0,00	
	Total Bimestral	0,00	0,00	0,00	0,00	0,00	0,00	0,00
1.1.1.3.03.1.1	IRRF - Trabalho - Principal	6.798,48	7.068,36	7.855,27	7.855,27	7.855,27	7.855,27	
	Total Bimestral	13.334,21	14.923,63	15.710,54	15.710,54	15.710,54	15.710,54	91.100,00
1.1.1.3.03.1.2	IRRF - Trabalho - Multas e Juros	0,00	0,00	0,00	0,00	0,00	0,00	
	Total Bimestral	0,00	0,00	0,00	0,00	0,00	0,00	0,00
1.1.1.3.03.1.3	IRRF - Trabalho - Dívida Ativa	0,00	0,00	0,00	0,00	0,00	0,00	
	Total Bimestral	0,00	0,00	0,00	0,00	0,00	0,00	0,00
1.1.1.3.03.1.4	IRRF - Trabalho - D. Ativa Multas Juros	0,00	0,00	0,00	0,00	0,00	0,00	
	Total Bimestral	0,00	0,00	0,00	0,00	0,00	0,00	0,00
1.1.1.3.03.4.0	IRRF - Trabalho - Outros Rendimentos	0,00	0,00	0,00	0,00	0,00	0,00	
	Total Bimestral	0,00	0,00	0,00	0,00	0,00	0,00	0,00
1.1.1.3.03.4.1	IRRF - Trabalho - Outros Rend. Principal	73,50	73,50	269,30	269,30	269,30	269,30	
	Total Bimestral	172,72	342,80	538,60	538,60	538,60	538,68	2.670,00
1.1.1.3.03.4.2	IRRF - Trabalho - Outros Rend. M. Juros	0,00	0,00	0,00	0,00	0,00	0,00	
	Total Bimestral	0,00	0,00	0,00	0,00	0,00	0,00	0,00
1.1.1.3.03.4.3	IRRF - Trabalho - Outros Rend. D. Ativa	0,00	0,00	0,00	0,00	0,00	0,00	
	Total Bimestral	0,00	0,00	0,00	0,00	0,00	0,00	0,00
1.1.1.3.03.4.4	IRRF - Trab. Outros Rend. D. A. M.Juros	0,00	0,00	0,00	0,00	0,00	0,00	
	Total Bimestral	0,00	0,00	0,00	0,00	0,00	0,00	0,00

Handwritten signature

10/30/2019 09:06:01
15/06/2019
88



Receita Arrecadada 2019

Código	Descrição	1º Bimestre	2º Bimestre	3º Bimestre	4º Bimestre	5º Bimestre	6º Bimestre	No Exercício
		Janeiro Fevereiro	Março Abril	Maio Junho	Julho Agosto	Setembro Outubro	Novembro Dezembro	
1.1.1.8.00.0.0	Imp. Espec. de Estados/DF Mun.	6.309,95	89.151,41	24.547,47	24.547,47	24.547,47	24.547,47	
		7.976,66	24.547,47	24.547,47	24.547,47	24.547,47	24.532,22	
	Total Bimestral	14.286,61	113.698,88	49.094,94	49.094,94	49.094,94	49.079,69	324.350,00
1.1.1.8.01.0.0	Imp. s/ o Patrimônio p/ Estados/DF/Mun.	4.152,62	87.049,23	22.228,64	22.228,64	22.228,64	22.228,64	
		3.305,68	22.228,64	22.228,64	22.228,64	22.228,64	22.213,35	
	Total Bimestral	7.458,30	109.277,87	44.457,28	44.457,28	44.457,28	44.441,99	294.550,00
1.1.1.8.01.1.0	IPTU	0,00	0,00	0,00	0,00	0,00	0,00	
		0,00	0,00	0,00	0,00	0,00	0,00	
	Total Bimestral	0,00	0,00	0,00	0,00	0,00	0,00	0,00
1.1.1.8.01.1.1	IPTU - Principal	2.715,91	85.942,43	19.864,75	19.864,75	19.864,75	19.864,75	
		1.558,89	19.864,75	19.864,75	19.864,75	19.864,75	19.864,77	
	Total Bimestral	4.274,80	105.807,18	39.729,50	39.729,50	39.729,50	39.729,52	269.000,00
1.1.1.8.01.1.2	IPTU - Multas e Juros	653,84	260,45	392,86	392,86	392,86	392,86	
		15,08	392,86	392,86	392,86	392,86	377,75	
	Total Bimestral	668,92	653,31	785,72	785,72	785,72	770,61	4.450,00
1.1.1.8.01.1.3	IPTU - Dívida Ativa	416,67	416,67	416,67	416,67	416,67	416,67	
		416,67	416,67	416,67	416,67	416,67	416,63	
	Total Bimestral	833,34	833,34	833,34	833,34	833,34	833,30	5.000,00
1.1.1.8.01.1.4	IPTU - Dívida Ativa - Multas e Juros	166,67	166,67	166,67	166,67	166,67	166,67	
		166,67	166,67	166,67	166,67	166,67	166,63	
	Total Bimestral	333,34	333,34	333,34	333,34	333,34	333,30	2.000,00
1.1.1.8.01.4.0	ITBI	0,00	0,00	0,00	0,00	0,00	0,00	
		0,00	0,00	0,00	0,00	0,00	0,00	
	Total Bimestral	0,00	0,00	0,00	0,00	0,00	0,00	0,00
1.1.1.8.01.4.1	ITBI - Principal	74,52	138,00	1.262,68	1.262,68	1.262,68	1.262,68	
		1.023,36	1.262,68	1.262,68	1.262,68	1.262,68	1.262,68	
	Total Bimestral	1.097,88	1.400,68	2.525,36	2.525,36	2.525,36	2.525,36	12.600,00
1.1.1.8.01.4.2	ITBI - Multas e Juros	41,67	41,67	41,67	41,67	41,67	41,67	
		41,67	41,67	41,67	41,67	41,67	41,63	
	Total Bimestral	83,34	83,34	83,34	83,34	83,34	83,30	500,00

delbmanaf

MUNICÍPIO DE DESTERRO DO MELO
Lei Secretarial
Publicada em 18/06/2019
Pg. 89
10393096661
J. B. da Silva



Receita Arrecadada 2019

Código	Descrição	1º Bimestre	2º Bimestre	3º Bimestre	4º Bimestre	5º Bimestre	6º Bimestre	No Exercício
		Janeiro Fevereiro	Março Abril	Maio Junho	Julho Agosto	Setembro Outubro	Novembro Dezembro	
1.1.2.0.00.0.0	Taxas	0,00	0,00	55,55	55,55	55,55	55,55	
		0,00	55,55	55,55	55,55	55,55	55,60	
	Total Bimestral	0,00	55,55	111,10	111,10	111,10	111,15	500,00
1.1.2.1.00.0.0	Tax. pelo Exercício do Poder de Polícia	0,00	0,00	55,55	55,55	55,55	55,55	
		0,00	55,55	55,55	55,55	55,55	55,60	
	Total Bimestral	0,00	55,55	111,10	111,10	111,10	111,15	500,00
1.1.2.1.01.0.0	Tax. de Insp., Contr. e Fisc.	0,00	0,00	0,00	0,00	0,00	0,00	
		0,00	0,00	0,00	0,00	0,00	0,00	
	Total Bimestral	0,00	0,00	0,00	0,00	0,00	0,00	0,00
1.1.2.1.02.0.0	Tax. de Fisc. das Telecomunicações	0,00	0,00	55,55	55,55	55,55	55,55	
		0,00	55,55	55,55	55,55	55,55	55,60	
	Total Bimestral	0,00	55,55	111,10	111,10	111,10	111,15	500,00
1.1.2.1.02.1.0	Taxa de Fisc. de Instalação - TFI	0,00	0,00	0,00	0,00	0,00	0,00	
		0,00	0,00	0,00	0,00	0,00	0,00	
	Total Bimestral	0,00	0,00	0,00	0,00	0,00	0,00	0,00
1.1.2.1.02.1.1	Taxa de Fisc. Instalação - TFI - Princ.	0,00	0,00	0,00	0,00	0,00	0,00	
		0,00	0,00	0,00	0,00	0,00	0,00	
	Total Bimestral	0,00	0,00	0,00	0,00	0,00	0,00	0,00
1.1.2.1.02.1.2	Taxa de Fisc. Instalação TFI - M.Juros	0,00	0,00	0,00	0,00	0,00	0,00	
		0,00	0,00	0,00	0,00	0,00	0,00	
	Total Bimestral	0,00	0,00	0,00	0,00	0,00	0,00	0,00
1.1.2.1.02.1.3	Taxa de Fisc. Instalação TFI Div. Ativa	0,00	0,00	0,00	0,00	0,00	0,00	
		0,00	0,00	0,00	0,00	0,00	0,00	
	Total Bimestral	0,00	0,00	0,00	0,00	0,00	0,00	0,00
1.1.2.1.02.1.4	Taxa Fisc. Instalação TFI D. Ativa M.J.	0,00	0,00	0,00	0,00	0,00	0,00	
		0,00	0,00	0,00	0,00	0,00	0,00	
	Total Bimestral	0,00	0,00	0,00	0,00	0,00	0,00	0,00
1.1.2.1.02.2.0	Taxa de Fisc. de Funcionamento - TFF	0,00	0,00	0,00	0,00	0,00	0,00	
		0,00	0,00	0,00	0,00	0,00	0,00	
	Total Bimestral	0,00	0,00	0,00	0,00	0,00	0,00	0,00

[Handwritten signature]

MUNICÍPIO DE DESTERRO DO MELO
Lei Suplementar nº 18/06/2019
Publicada em 18/06/2019
Pg. 93
103930096661



Receita Arrecadada 2019

Código	Descrição	1º Bimestre	2º Bimestre	3º Bimestre	4º Bimestre	5º Bimestre	6º Bimestre	No Exercício
		Janeiro Fevereiro	Março Abril	Maio Junho	Julho Agosto	Setembro Outubro	Novembro Dezembro	
1.1.2.1.02.2.1	Taxa de Fisc. Func. - TFF - Principal	0,00	0,00	55,55	55,55	55,55	55,55	
		0,00	55,55	55,55	55,55	55,55	55,60	
	Total Bimestral	0,00	55,55	111,10	111,10	111,10	111,15	500,00
1.1.2.1.02.2.2	Taxa de Fisc. Func.- TFF - Multas Juros	0,00	0,00	0,00	0,00	0,00	0,00	
		0,00	0,00	0,00	0,00	0,00	0,00	
	Total Bimestral	0,00	0,00	0,00	0,00	0,00	0,00	0,00
1.1.2.1.02.2.3	Taxa de Fisc. Func.- TFF - Dívida Ativa	0,00	0,00	0,00	0,00	0,00	0,00	
		0,00	0,00	0,00	0,00	0,00	0,00	
	Total Bimestral	0,00	0,00	0,00	0,00	0,00	0,00	0,00
1.1.2.1.02.2.4	Taxa de Fisc. Func. TFF - D. Ativa J.M.	0,00	0,00	0,00	0,00	0,00	0,00	
		0,00	0,00	0,00	0,00	0,00	0,00	
	Total Bimestral	0,00	0,00	0,00	0,00	0,00	0,00	0,00
1.1.2.1.03.0.0	Taxa de Contr. e Fisc. Produtos Químicos	0,00	0,00	0,00	0,00	0,00	0,00	
		0,00	0,00	0,00	0,00	0,00	0,00	
	Total Bimestral	0,00	0,00	0,00	0,00	0,00	0,00	0,00
1.1.2.1.03.1.0	Taxa de Contr. e Fisc. Produtos Químicos	0,00	0,00	0,00	0,00	0,00	0,00	
		0,00	0,00	0,00	0,00	0,00	0,00	
	Total Bimestral	0,00	0,00	0,00	0,00	0,00	0,00	0,00
1.1.2.1.03.1.1	Taxa Contr. Fisc. Prod.Quím. Principal	0,00	0,00	0,00	0,00	0,00	0,00	
		0,00	0,00	0,00	0,00	0,00	0,00	
	Total Bimestral	0,00	0,00	0,00	0,00	0,00	0,00	0,00
1.1.2.1.03.1.2	Taxa Contr. Fisc. Prod.Quím. M. Juros	0,00	0,00	0,00	0,00	0,00	0,00	
		0,00	0,00	0,00	0,00	0,00	0,00	
	Total Bimestral	0,00	0,00	0,00	0,00	0,00	0,00	0,00
1.1.2.1.03.1.3	Taxa Contr. Fisc. Prod.Quím. Div. Ativa	0,00	0,00	0,00	0,00	0,00	0,00	
		0,00	0,00	0,00	0,00	0,00	0,00	
	Total Bimestral	0,00	0,00	0,00	0,00	0,00	0,00	0,00
1.1.2.1.03.1.4	Taxa Cont. Fisc. Prod.Quím. D.Ativa M.J.	0,00	0,00	0,00	0,00	0,00	0,00	
		0,00	0,00	0,00	0,00	0,00	0,00	
	Total Bimestral	0,00	0,00	0,00	0,00	0,00	0,00	0,00

Handwritten signature

MUNICÍPIO DE DESTERRO DO MELO
Lei Sanctionada
Publicada em: 18/06/2019
Pag: 92
10393096661



Receita Arrecadada 2019

Código	Descrição	1º Bimestre	2º Bimestre	3º Bimestre	4º Bimestre	5º Bimestre	6º Bimestre	No Exercício
		Janeiro Fevereiro	Março Abril	Maió Junho	Julho Agosto	Setembro Outubro	Novembro Dezembro	
1.1.2.1.04.0.0	Taxa de Contr. e Fisc. Ambiental	0,00	0,00	0,00	0,00	0,00	0,00	
		0,00	0,00	0,00	0,00	0,00	0,00	
	Total Bimestral	0,00	0,00	0,00	0,00	0,00	0,00	0,00
1.1.2.1.04.1.0	Taxa de Contr. e Fisc. Ambiental	0,00	0,00	0,00	0,00	0,00	0,00	
		0,00	0,00	0,00	0,00	0,00	0,00	
	Total Bimestral	0,00	0,00	0,00	0,00	0,00	0,00	0,00
1.1.2.1.04.1.1	Taxa de Contr. e Fisc. Ambiental -Princ.	0,00	0,00	0,00	0,00	0,00	0,00	
		0,00	0,00	0,00	0,00	0,00	0,00	
	Total Bimestral	0,00	0,00	0,00	0,00	0,00	0,00	0,00
1.1.2.1.04.1.2	Taxa Contr. e Fisc. Ambiental M. Juros	0,00	0,00	0,00	0,00	0,00	0,00	
		0,00	0,00	0,00	0,00	0,00	0,00	
	Total Bimestral	0,00	0,00	0,00	0,00	0,00	0,00	0,00
1.1.2.1.04.1.3	Taxa Contr. Fisc. Ambiental Divida Ativa	0,00	0,00	0,00	0,00	0,00	0,00	
		0,00	0,00	0,00	0,00	0,00	0,00	
	Total Bimestral	0,00	0,00	0,00	0,00	0,00	0,00	0,00
1.1.2.1.04.1.4	Taxa Cont. Fisc. Ambiental D.Ativa J.M.	0,00	0,00	0,00	0,00	0,00	0,00	
		0,00	0,00	0,00	0,00	0,00	0,00	
	Total Bimestral	0,00	0,00	0,00	0,00	0,00	0,00	0,00
1.1.2.1.05.0.0	Taxa de Contr. e Fisc. da Pesca e Aquic.	0,00	0,00	0,00	0,00	0,00	0,00	
		0,00	0,00	0,00	0,00	0,00	0,00	
	Total Bimestral	0,00	0,00	0,00	0,00	0,00	0,00	0,00
1.1.2.1.05.1.0	Taxa de Contr. e Fisc. da Pesca e Aquic.	0,00	0,00	0,00	0,00	0,00	0,00	
		0,00	0,00	0,00	0,00	0,00	0,00	
	Total Bimestral	0,00	0,00	0,00	0,00	0,00	0,00	0,00
1.1.2.1.05.1.1	Taxa Contr. Fisc. Pesca e Aquic. Princ.	0,00	0,00	0,00	0,00	0,00	0,00	
		0,00	0,00	0,00	0,00	0,00	0,00	
	Total Bimestral	0,00	0,00	0,00	0,00	0,00	0,00	0,00
1.1.2.1.05.1.2	Taxa Cont. Fisc. Pesca e Aquic. M. Juros	0,00	0,00	0,00	0,00	0,00	0,00	
		0,00	0,00	0,00	0,00	0,00	0,00	
	Total Bimestral	0,00	0,00	0,00	0,00	0,00	0,00	0,00

Handwritten signature

10393096663
18/06/2019
93



Receita Arrecadada 2019

Código	Descrição	1º Bimestre	2º Bimestre	3º Bimestre	4º Bimestre	5º Bimestre	6º Bimestre	No Exercício
		Janeiro Fevereiro	Março Abril	Maió Junho	Julho Agosto	Setembro Outubro	Novembro Dezembro	
1.1.2.1.05.1.3	Taxa Cont. Fisc. Pesca e Aquic. D. Ativa	0,00	0,00	0,00	0,00	0,00	0,00	0,00
		0,00	0,00	0,00	0,00	0,00	0,00	
		0,00	0,00	0,00	0,00	0,00	0,00	
1.1.2.1.05.1.4	Taxa Cont. Fisc. Pesca Aquic. D.At. M.J.	0,00	0,00	0,00	0,00	0,00	0,00	0,00
		0,00	0,00	0,00	0,00	0,00	0,00	
		0,00	0,00	0,00	0,00	0,00	0,00	
1.1.2.2.00.0.0	Taxas pela Prestação de Serviços	0,00	0,00	0,00	0,00	0,00	0,00	0,00
		0,00	0,00	0,00	0,00	0,00	0,00	
		0,00	0,00	0,00	0,00	0,00	0,00	
1.1.2.2.01.0.0	Taxas pela Prestação de Serviços	0,00	0,00	0,00	0,00	0,00	0,00	0,00
		0,00	0,00	0,00	0,00	0,00	0,00	
		0,00	0,00	0,00	0,00	0,00	0,00	
1.1.2.2.01.1.0	Taxas pela Prestação de Serviços	0,00	0,00	0,00	0,00	0,00	0,00	0,00
		0,00	0,00	0,00	0,00	0,00	0,00	
		0,00	0,00	0,00	0,00	0,00	0,00	
1.1.2.2.01.1.1	Tax. pela Prestação de Serv. - Princ.	0,00	0,00	0,00	0,00	0,00	0,00	0,00
		0,00	0,00	0,00	0,00	0,00	0,00	
		0,00	0,00	0,00	0,00	0,00	0,00	
1.1.2.2.01.1.2	Tax. pela Prestação de Serv. - M.Juros	0,00	0,00	0,00	0,00	0,00	0,00	0,00
		0,00	0,00	0,00	0,00	0,00	0,00	
		0,00	0,00	0,00	0,00	0,00	0,00	
1.1.2.2.01.1.3	Tax. pela Prestação de Serv. Div. Ativa	0,00	0,00	0,00	0,00	0,00	0,00	0,00
		0,00	0,00	0,00	0,00	0,00	0,00	
		0,00	0,00	0,00	0,00	0,00	0,00	
1.1.2.2.01.1.4	Tax. pela Prestação de Serv. D. At. M.J.	0,00	0,00	0,00	0,00	0,00	0,00	0,00
		0,00	0,00	0,00	0,00	0,00	0,00	
		0,00	0,00	0,00	0,00	0,00	0,00	
1.1.2.2.02.0.0	Emolumentos e Custas Judiciais	0,00	0,00	0,00	0,00	0,00	0,00	0,00
		0,00	0,00	0,00	0,00	0,00	0,00	
		0,00	0,00	0,00	0,00	0,00	0,00	

Handwritten signature

MUNICÍPIO DE DESTERRO DO MELO - MG
Lei Sancionada
Publicada em 18 06 2019
Pag 94
10393096661



Receita Arrecadada 2019

Código	Descrição	1º Bimestre	2º Bimestre	3º Bimestre	4º Bimestre	5º Bimestre	6º Bimestre	No Exercício
		Janeiro Fevereiro	Março Abril	Maio Junho	Julho Agosto	Setembro Outubro	Novembro Dezembro	
1.1.2.2.02.1.0	Emolumentos e Custas Judiciais	0,00	0,00	0,00	0,00	0,00	0,00	
	Total Bimestral	0,00	0,00	0,00	0,00	0,00	0,00	0,00
1.1.2.2.02.1.1	Emolumentos e Custas Judiciais-Principal	0,00	0,00	0,00	0,00	0,00	0,00	
	Total Bimestral	0,00	0,00	0,00	0,00	0,00	0,00	0,00
1.1.2.2.02.1.2	Emolumentos e Custas Judiciais -M.Juros	0,00	0,00	0,00	0,00	0,00	0,00	
	Total Bimestral	0,00	0,00	0,00	0,00	0,00	0,00	0,00
1.1.2.2.02.1.3	Emolumentos e Custas Judiciais D. Ativa	0,00	0,00	0,00	0,00	0,00	0,00	
	Total Bimestral	0,00	0,00	0,00	0,00	0,00	0,00	0,00
1.1.2.2.02.1.4	Emolumentos e Custas Judiciais D.A.M.J.	0,00	0,00	0,00	0,00	0,00	0,00	
	Total Bimestral	0,00	0,00	0,00	0,00	0,00	0,00	0,00
1.1.2.8.00.0.0	Taxas - Espec. Estados, DF e Municípios	0,00	0,00	0,00	0,00	0,00	0,00	
	Total Bimestral	0,00	0,00	0,00	0,00	0,00	0,00	0,00
1.1.2.8.01.0.0	Taxa Inspeção Controle e Fiscalização	0,00	0,00	0,00	0,00	0,00	0,00	
	Total Bimestral	0,00	0,00	0,00	0,00	0,00	0,00	0,00
1.1.2.8.01.1.0	Taxa Fiscalização Vigilância Sanitária	0,00	0,00	0,00	0,00	0,00	0,00	
	Total Bimestral	0,00	0,00	0,00	0,00	0,00	0,00	0,00
1.1.2.8.01.1.1	Taxa Fisc. Vig. Sanitária - Princ.	0,00	0,00	0,00	0,00	0,00	0,00	
	Total Bimestral	0,00	0,00	0,00	0,00	0,00	0,00	0,00
1.1.2.8.01.1.2	Taxa Fisc. Vig. Sanitária - Multas e Ju	0,00	0,00	0,00	0,00	0,00	0,00	
	Total Bimestral	0,00	0,00	0,00	0,00	0,00	0,00	0,00

Handwritten signature

10393096661
18/06/2019
95



Receita Arrecadada 2019

Código	Descrição	1º Bimestre	2º Bimestre	3º Bimestre	4º Bimestre	5º Bimestre	6º Bimestre	No Exercício
		Janeiro Fevereiro	Março Abril	Maió Junho	Julho Agosto	Setembro Outubro	Novembro Dezembro	
1.1.2.8.01.1.3	Taxa Fisc. Vig. Sanitária - Dívida Ativ	0,00	0,00	0,00	0,00	0,00	0,00	
	Total Bimestral	0,00	0,00	0,00	0,00	0,00	0,00	0,00
1.1.2.8.01.1.4	Taxa Fisc. Vig. Sanitária - Multas e Ju	0,00	0,00	0,00	0,00	0,00	0,00	
	Total Bimestral	0,00	0,00	0,00	0,00	0,00	0,00	0,00
1.1.2.8.01.2.0	Taxa de Saúde Suplementar	0,00	0,00	0,00	0,00	0,00	0,00	
	Total Bimestral	0,00	0,00	0,00	0,00	0,00	0,00	0,00
1.1.2.8.01.2.1	Taxa de Saúde Suplementar - Principal	0,00	0,00	0,00	0,00	0,00	0,00	
	Total Bimestral	0,00	0,00	0,00	0,00	0,00	0,00	0,00
1.1.2.8.01.2.2	Taxa Fisc. Saúde Suplementar - Multas e	0,00	0,00	0,00	0,00	0,00	0,00	
	Total Bimestral	0,00	0,00	0,00	0,00	0,00	0,00	0,00
1.1.2.8.01.2.3	Taxa Fisc. Saúde Suplementar - Dívida A	0,00	0,00	0,00	0,00	0,00	0,00	
	Total Bimestral	0,00	0,00	0,00	0,00	0,00	0,00	0,00
1.1.2.8.01.2.4	Taxa Fisc. Saúde Suplementar - Multas e	0,00	0,00	0,00	0,00	0,00	0,00	
	Total Bimestral	0,00	0,00	0,00	0,00	0,00	0,00	0,00
1.1.2.8.01.9.0	Tx Inspeção, Controle e Fisc/ Outras	0,00	0,00	0,00	0,00	0,00	0,00	
	Total Bimestral	0,00	0,00	0,00	0,00	0,00	0,00	0,00
1.1.2.8.01.9.1	Tx Inspeção, Cont. Fisc- Outras - Princ	0,00	0,00	0,00	0,00	0,00	0,00	
	Total Bimestral	0,00	0,00	0,00	0,00	0,00	0,00	0,00
1.1.2.8.01.9.2	Tx Inspeção, Cont. Fisc- Outras - Multa	0,00	0,00	0,00	0,00	0,00	0,00	
	Total Bimestral	0,00	0,00	0,00	0,00	0,00	0,00	0,00

Handwritten signature

Lei Suplementar nº 1039/2019
Publicada em: 18/06/2019
Pag. 96



Receita Arrecadada 2019

Código	Descrição	1º Bimestre	2º Bimestre	3º Bimestre	4º Bimestre	5º Bimestre	6º Bimestre	No Exercício
		Janeiro Fevereiro	Março Abril	Maió Junho	Julho Agosto	Setembro Outubro	Novembro Dezembro	
1.1.2.8.01.9.3	Tx Inspeção, Cont. Fisc- Outras - Dívid	0,00	0,00	0,00	0,00	0,00	0,00	
	Total Bimestral	0,00	0,00	0,00	0,00	0,00	0,00	0,00
1.1.2.8.01.9.4	Tx Inspeção, Cont. Fisc- Outras - Multa	0,00	0,00	0,00	0,00	0,00	0,00	
	Total Bimestral	0,00	0,00	0,00	0,00	0,00	0,00	0,00
1.1.3.0.00.0.0	Contribuição de Melhoria	0,00	0,00	0,00	0,00	0,00	0,00	
	Total Bimestral	0,00	0,00	0,00	0,00	0,00	0,00	0,00
1.1.3.8.00.0.0	Contrib. de Melhoria - Específica E/M	0,00	0,00	0,00	0,00	0,00	0,00	
	Total Bimestral	0,00	0,00	0,00	0,00	0,00	0,00	0,00
1.1.3.8.01.0.0	Contrib. Melhoria Exp.R. Água P.E.Sanit.	0,00	0,00	0,00	0,00	0,00	0,00	
	Total Bimestral	0,00	0,00	0,00	0,00	0,00	0,00	0,00
1.1.3.8.01.1.0	Contrib. Melhoria Exp.R. Água P.E.Sanit.	0,00	0,00	0,00	0,00	0,00	0,00	
	Total Bimestral	0,00	0,00	0,00	0,00	0,00	0,00	0,00
1.1.3.8.01.1.1	Contrib. M. Exp.R. Água P.E.Sanit.Princ.	0,00	0,00	0,00	0,00	0,00	0,00	
	Total Bimestral	0,00	0,00	0,00	0,00	0,00	0,00	0,00
1.1.3.8.01.1.2	Contrib. M. Exp.R. Água P.E.S. M.Juros	0,00	0,00	0,00	0,00	0,00	0,00	
	Total Bimestral	0,00	0,00	0,00	0,00	0,00	0,00	0,00
1.1.3.8.01.1.3	Contrib. M. Exp.R. Água P.E.S.Divida Ati	0,00	0,00	0,00	0,00	0,00	0,00	
	Total Bimestral	0,00	0,00	0,00	0,00	0,00	0,00	0,00
1.1.3.8.01.1.4	Cont.M.Exp.R.Água P.E.S.D.Ativa M.Juros	0,00	0,00	0,00	0,00	0,00	0,00	
	Total Bimestral	0,00	0,00	0,00	0,00	0,00	0,00	0,00

Handwritten signature

10393096661
18/06/2019
97



Receita Arrecadada 2019

Código	Descrição	1º Bimestre	2º Bimestre	3º Bimestre	4º Bimestre	5º Bimestre	6º Bimestre	No Exercício
		Janeiro Fevereiro	Março Abril	Maio Junho	Julho Agosto	Setembro Outubro	Novembro Dezembro	
1.1.3.8.02.0.0	Contrib.Melhoria Exp.R. Ilu. Pub. Cidade	0,00	0,00	0,00	0,00	0,00	0,00	
		0,00	0,00	0,00	0,00	0,00	0,00	
	Total Bimestral	0,00	0,00	0,00	0,00	0,00	0,00	0,00
1.1.3.8.02.1.0	Contrib.Melhoria Exp.R. Ilu. Pub. Cidade	0,00	0,00	0,00	0,00	0,00	0,00	
		0,00	0,00	0,00	0,00	0,00	0,00	
	Total Bimestral	0,00	0,00	0,00	0,00	0,00	0,00	0,00
1.1.3.8.02.1.1	Contrib.M. Exp.R. Ilu. Pub.Cidade Princ.	0,00	0,00	0,00	0,00	0,00	0,00	
		0,00	0,00	0,00	0,00	0,00	0,00	
	Total Bimestral	0,00	0,00	0,00	0,00	0,00	0,00	0,00
1.1.3.8.02.1.2	Contrib.M.Exp.R. Ilu. Pub.Cidade M.Juros	0,00	0,00	0,00	0,00	0,00	0,00	
		0,00	0,00	0,00	0,00	0,00	0,00	
	Total Bimestral	0,00	0,00	0,00	0,00	0,00	0,00	0,00
1.1.3.8.02.1.3	Contrib.M.Exp.R. Ilu. Pub.Cidade D.Ativa	0,00	0,00	0,00	0,00	0,00	0,00	
		0,00	0,00	0,00	0,00	0,00	0,00	
	Total Bimestral	0,00	0,00	0,00	0,00	0,00	0,00	0,00
1.1.3.8.02.1.4	Cont.M.Exp.R.Ilu.Pub.Cidade D.A. M.Juros	0,00	0,00	0,00	0,00	0,00	0,00	
		0,00	0,00	0,00	0,00	0,00	0,00	
	Total Bimestral	0,00	0,00	0,00	0,00	0,00	0,00	0,00
1.1.3.8.03.0.0	Contrib.Melhoria Exp.R. Ilu. Pub. Rural	0,00	0,00	0,00	0,00	0,00	0,00	
		0,00	0,00	0,00	0,00	0,00	0,00	
	Total Bimestral	0,00	0,00	0,00	0,00	0,00	0,00	0,00
1.1.3.8.03.1.0	Contrib.Melhoria Exp.R. Ilu. Pub. Rural	0,00	0,00	0,00	0,00	0,00	0,00	
		0,00	0,00	0,00	0,00	0,00	0,00	
	Total Bimestral	0,00	0,00	0,00	0,00	0,00	0,00	0,00
1.1.3.8.03.1.1	Contrib.M. Exp.R. Ilu. Pub. Rural Princ.	0,00	0,00	0,00	0,00	0,00	0,00	
		0,00	0,00	0,00	0,00	0,00	0,00	
	Total Bimestral	0,00	0,00	0,00	0,00	0,00	0,00	0,00
1.1.3.8.04.0.0	Contrib. Melhoria Pav. e Obras Compl.	0,00	0,00	0,00	0,00	0,00	0,00	
		0,00	0,00	0,00	0,00	0,00	0,00	
	Total Bimestral	0,00	0,00	0,00	0,00	0,00	0,00	0,00

[Handwritten signature]

MUNICÍPIO DE DESTERRO DO MELO
Lei Sancionada
Pública em 28/06/2019
Pag 98
10393096661
[Handwritten signature]



Receita Arrecadada 2019

Código	Descrição	1º Bimestre		2º Bimestre		3º Bimestre		4º Bimestre		5º Bimestre		6º Bimestre		No Exercício
		Janeiro Fevereiro	Março Abril	Maio Junho	Julho Agosto	Setembro Outubro	Novembro Dezembro							
1.1.3.8.04.1.0	Contrib. Melhoria Pav. e Obras Compl.	0,00	0,00	0,00	0,00	0,00	0,00	0,00	0,00	0,00	0,00	0,00		
	Total Bimestral	0,00	0,00	0,00	0,00	0,00	0,00	0,00	0,00	0,00	0,00	0,00	0,00	0,00
1.1.3.8.04.1.1	Contrib. Melhoria Pav. e Obras C. Princ.	0,00	0,00	0,00	0,00	0,00	0,00	0,00	0,00	0,00	0,00	0,00		
	Total Bimestral	0,00	0,00	0,00	0,00	0,00	0,00	0,00	0,00	0,00	0,00	0,00	0,00	0,00
1.1.3.8.04.1.2	Contrib. Melhoria Pav. Obras C. M. Juros	0,00	0,00	0,00	0,00	0,00	0,00	0,00	0,00	0,00	0,00	0,00		
	Total Bimestral	0,00	0,00	0,00	0,00	0,00	0,00	0,00	0,00	0,00	0,00	0,00	0,00	0,00
1.1.3.8.04.1.3	Contrib. Melhoria Pav. Obras C. D. Ativa	0,00	0,00	0,00	0,00	0,00	0,00	0,00	0,00	0,00	0,00	0,00		
	Total Bimestral	0,00	0,00	0,00	0,00	0,00	0,00	0,00	0,00	0,00	0,00	0,00	0,00	0,00
1.1.3.8.04.1.4	Cont. Melhoria Pav. Obras C.D.A.M. Juros	0,00	0,00	0,00	0,00	0,00	0,00	0,00	0,00	0,00	0,00	0,00		
	Total Bimestral	0,00	0,00	0,00	0,00	0,00	0,00	0,00	0,00	0,00	0,00	0,00	0,00	0,00
1.1.3.8.99.0.0	Outras Contribuições de Melhoria	0,00	0,00	0,00	0,00	0,00	0,00	0,00	0,00	0,00	0,00	0,00		
	Total Bimestral	0,00	0,00	0,00	0,00	0,00	0,00	0,00	0,00	0,00	0,00	0,00	0,00	0,00
1.1.3.8.99.1.0	Outras Contribuições de Melhoria	0,00	0,00	0,00	0,00	0,00	0,00	0,00	0,00	0,00	0,00	0,00		
	Total Bimestral	0,00	0,00	0,00	0,00	0,00	0,00	0,00	0,00	0,00	0,00	0,00	0,00	0,00
1.1.3.8.99.1.1	Outras Contrib. de Melhoria - Princ.	0,00	0,00	0,00	0,00	0,00	0,00	0,00	0,00	0,00	0,00	0,00		
	Total Bimestral	0,00	0,00	0,00	0,00	0,00	0,00	0,00	0,00	0,00	0,00	0,00	0,00	0,00
1.2.0.0.00.0.0	Contribuições	0,00	0,00	0,00	0,00	0,00	0,00	0,00	0,00	0,00	0,00	0,00		
	Total Bimestral	0,00	0,00	0,00	0,00	0,00	0,00	0,00	0,00	0,00	0,00	0,00	0,00	0,00
1.2.1.0.00.0.0	Contribuições Sociais	0,00	0,00	0,00	0,00	0,00	0,00	0,00	0,00	0,00	0,00	0,00		
	Total Bimestral	0,00	0,00	0,00	0,00	0,00	0,00	0,00	0,00	0,00	0,00	0,00	0,00	0,00

Handwritten signature

MUNICÍPIO DE DESTERRO DO MELO
Lei Sancionada
Publicada em 18/06/2019
10393098664
99



Receita Arrecadada 2019

Código	Descrição	1º Bimestre	2º Bimestre	3º Bimestre	4º Bimestre	5º Bimestre	6º Bimestre	No Exercício
		Janeiro Fevereiro	Março Abril	Maió Junho	Julho Agosto	Setembro Outubro	Novembro Dezembro	
1.2.1.6.00.0.0	Contrib. p/ Fundos de Assist Médica	0,00	0,00	0,00	0,00	0,00	0,00	
	Total Bimestral	0,00	0,00	0,00	0,00	0,00	0,00	0,00
1.2.1.6.03.0.0	Contrib. p/ Fundos Assist.Méd Serv.Civis	0,00	0,00	0,00	0,00	0,00	0,00	
	Total Bimestral	0,00	0,00	0,00	0,00	0,00	0,00	0,00
1.2.1.6.03.1.0	Contrib. p/ Fundos Assist.Méd Serv.Civis	0,00	0,00	0,00	0,00	0,00	0,00	
	Total Bimestral	0,00	0,00	0,00	0,00	0,00	0,00	0,00
1.2.1.6.03.1.1	Contrib. Fundos Assist.Méd Serv.C. Princ	0,00	0,00	0,00	0,00	0,00	0,00	
	Total Bimestral	0,00	0,00	0,00	0,00	0,00	0,00	0,00
1.2.1.6.03.1.2	Contrib. Fundos Assist.Méd Serv.C. M.Jrs	0,00	0,00	0,00	0,00	0,00	0,00	
	Total Bimestral	0,00	0,00	0,00	0,00	0,00	0,00	0,00
1.2.1.6.03.1.3	Contrib. Fundos Assist.Méd Serv.C. DA	0,00	0,00	0,00	0,00	0,00	0,00	
	Total Bimestral	0,00	0,00	0,00	0,00	0,00	0,00	0,00
1.2.1.6.03.1.4	Contrib. Fundos Assist.Méd Serv.C. DAMJ	0,00	0,00	0,00	0,00	0,00	0,00	
	Total Bimestral	0,00	0,00	0,00	0,00	0,00	0,00	0,00
1.2.1.6.03.2.0	Contrib. Fundos Assist.Méd Serv.C. Parc	0,00	0,00	0,00	0,00	0,00	0,00	
	Total Bimestral	0,00	0,00	0,00	0,00	0,00	0,00	0,00
1.2.1.6.03.2.1	Cont. Fundos Assist.Méd Serv.C. Parc Pri	0,00	0,00	0,00	0,00	0,00	0,00	
	Total Bimestral	0,00	0,00	0,00	0,00	0,00	0,00	0,00
1.2.1.6.03.2.2	Cont. Fundos Assist.Méd Serv.C. Parc MJ	0,00	0,00	0,00	0,00	0,00	0,00	
	Total Bimestral	0,00	0,00	0,00	0,00	0,00	0,00	0,00

MUNICÍPIO DE DESTERRO DO MELO - MG
Lei Sancionada
Publicada em 18/06/2019
Pag 100
CICP: 10393096661
V. M. A.

Handwritten signature



Receita Arrecadada 2019

Código	Descrição	1º Bimestre	2º Bimestre	3º Bimestre	4º Bimestre	5º Bimestre	6º Bimestre	No Exercício
		Janeiro Fevereiro	Março Abril	Maió Junho	Julho Agosto	Setembro Outubro	Novembro Dezembro	
1.2.1.6.03.2.3	Cont. Fundos Assist.Méd Serv.C. Parc DA	0,00	0,00	0,00	0,00	0,00	0,00	
		0,00	0,00	0,00	0,00	0,00	0,00	
	Total Bimestral	0,00	0,00	0,00	0,00	0,00	0,00	0,00
1.2.1.6.03.2.4	Cont. Fundos Assist.Méd Serv.C.Parc DAMJ	0,00	0,00	0,00	0,00	0,00	0,00	
		0,00	0,00	0,00	0,00	0,00	0,00	
	Total Bimestral	0,00	0,00	0,00	0,00	0,00	0,00	0,00
1.2.1.6.04.0.0	Cont. Fundos Assist.Méd - Outros Benef.	0,00	0,00	0,00	0,00	0,00	0,00	
		0,00	0,00	0,00	0,00	0,00	0,00	
	Total Bimestral	0,00	0,00	0,00	0,00	0,00	0,00	0,00
1.2.1.6.04.1.0	Cont. Fundos Assist.Méd - Outros Benef.	0,00	0,00	0,00	0,00	0,00	0,00	
		0,00	0,00	0,00	0,00	0,00	0,00	
	Total Bimestral	0,00	0,00	0,00	0,00	0,00	0,00	0,00
1.2.1.6.04.1.1	Cont. Fundos Assist.Méd - O.B Principal	0,00	0,00	0,00	0,00	0,00	0,00	
		0,00	0,00	0,00	0,00	0,00	0,00	
	Total Bimestral	0,00	0,00	0,00	0,00	0,00	0,00	0,00
1.2.1.6.04.1.2	Cont. Fundos Assist.Méd - O.B M.Juros	0,00	0,00	0,00	0,00	0,00	0,00	
		0,00	0,00	0,00	0,00	0,00	0,00	
	Total Bimestral	0,00	0,00	0,00	0,00	0,00	0,00	0,00
1.2.1.6.04.1.3	Cont. Fundos Assist.Méd - O.B DA	0,00	0,00	0,00	0,00	0,00	0,00	
		0,00	0,00	0,00	0,00	0,00	0,00	
	Total Bimestral	0,00	0,00	0,00	0,00	0,00	0,00	0,00
1.2.1.6.04.1.4	Cont. Fundos Assist.Méd - O.B DAMJ	0,00	0,00	0,00	0,00	0,00	0,00	
		0,00	0,00	0,00	0,00	0,00	0,00	
	Total Bimestral	0,00	0,00	0,00	0,00	0,00	0,00	0,00
1.2.1.6.04.2.0	Cont. Fundos Assist.Méd - O.B Parcel.	0,00	0,00	0,00	0,00	0,00	0,00	
		0,00	0,00	0,00	0,00	0,00	0,00	
	Total Bimestral	0,00	0,00	0,00	0,00	0,00	0,00	0,00
1.2.1.5.04.2.1	Cont. Fundos Assist.Méd - O. B Par. Pri	0,00	0,00	0,00	0,00	0,00	0,00	
		0,00	0,00	0,00	0,00	0,00	0,00	
	Total Bimestral	0,00	0,00	0,00	0,00	0,00	0,00	0,00

Assinatura

MUNICÍPIO DE DESTERRO DO MELO
Lei Suplementar
18 06 2019
1039359665
505



Receita Arrecadada 2019

Código	Descrição	1º Bimestre		2º Bimestre		3º Bimestre		4º Bimestre		5º Bimestre		6º Bimestre		No Exercício
		Janeiro Fevereiro		Março Abril		Maio Junho		Julho Agosto		Setembro Outubro		Novembro Dezembro		
1.2.1.6.04.2.2	Cont. Fundos Assist.Méd - O. B Par. MJ	0,00		0,00		0,00		0,00		0,00		0,00		0,00
		0,00		0,00		0,00		0,00		0,00		0,00		
	Total Bimestral		0,00		0,00		0,00		0,00		0,00		0,00	
1.2.1.6.04.2.3	Cont. Fundos Assist.Méd - O. B Par. DA	0,00		0,00		0,00		0,00		0,00		0,00		0,00
		0,00		0,00		0,00		0,00		0,00		0,00		
	Total Bimestral		0,00		0,00		0,00		0,00		0,00		0,00	
1.2.1.6.04.2.4	Cont. Fundos Assist.Méd - O. B Par. DAMJ	0,00		0,00		0,00		0,00		0,00		0,00		0,00
		0,00		0,00		0,00		0,00		0,00		0,00		
	Total Bimestral		0,00		0,00		0,00		0,00		0,00		0,00	
1.2.1.8.00.0.0	Contrib. Sociais espec. Estados, DF, Mun.	0,00		0,00		0,00		0,00		0,00		0,00		0,00
		0,00		0,00		0,00		0,00		0,00		0,00		
	Total Bimestral		0,00		0,00		0,00		0,00		0,00		0,00	
1.2.1.8.01.0.0	Contrib. CPSSS Estados/DF/Mun.	0,00		0,00		0,00		0,00		0,00		0,00		0,00
		0,00		0,00		0,00		0,00		0,00		0,00		
	Total Bimestral		0,00		0,00		0,00		0,00		0,00		0,00	
1.2.1.8.01.1.0	CPSSS do Servidor Civil Ativo	0,00		0,00		0,00		0,00		0,00		0,00		0,00
		0,00		0,00		0,00		0,00		0,00		0,00		
	Total Bimestral		0,00		0,00		0,00		0,00		0,00		0,00	
1.2.1.8.01.1.1	CPSSS do Servidor Civil Ativo -Principal	0,00		0,00		0,00		0,00		0,00		0,00		0,00
		0,00		0,00		0,00		0,00		0,00		0,00		
	Total Bimestral		0,00		0,00		0,00		0,00		0,00		0,00	
1.2.1.8.01.1.2	CPSSS do Servidor Civil Ativo - Multas e	0,00		0,00		0,00		0,00		0,00		0,00		0,00
		0,00		0,00		0,00		0,00		0,00		0,00		
	Total Bimestral		0,00		0,00		0,00		0,00		0,00		0,00	
1.2.1.8.01.1.3	CPSSS do Servidor Civil Ativo - Dívida A	0,00		0,00		0,00		0,00		0,00		0,00		0,00
		0,00		0,00		0,00		0,00		0,00		0,00		
	Total Bimestral		0,00		0,00		0,00		0,00		0,00		0,00	
1.2.1.8.01.1.4	CPSSS do Servidor Civil Ativo -Multas e	0,00		0,00		0,00		0,00		0,00		0,00		0,00
		0,00		0,00		0,00		0,00		0,00		0,00		
	Total Bimestral		0,00		0,00		0,00		0,00		0,00		0,00	

Handwritten signature

10393096661
18/06/2019
1022



Receita Arrecadada 2019

Código	Descrição	1º Bimestre	2º Bimestre	3º Bimestre	4º Bimestre	5º Bimestre	6º Bimestre	No Exercício
		Janeiro Fevereiro	Março Abril	Maio Junho	Julho Agosto	Setembro Outubro	Novembro Dezembro	
1.2.1.8.01.2.0	CPSSS do Servidor Civil Inativo	0,00	0,00	0,00	0,00	0,00	0,00	0,00
	Total Bimestral	0,00	0,00	0,00	0,00	0,00	0,00	
1.2.1.8.01.2.1	CPSSS Servidor Civil Inativo - Principal	0,00	0,00	0,00	0,00	0,00	0,00	0,00
	Total Bimestral	0,00	0,00	0,00	0,00	0,00	0,00	
1.2.1.8.01.2.2	CPSSS Servidor Civil Inativo.- M.Juros	0,00	0,00	0,00	0,00	0,00	0,00	0,00
	Total Bimestral	0,00	0,00	0,00	0,00	0,00	0,00	
1.2.1.8.01.2.3	CPSSS Servidor Civil Inativo. D. Ativa	0,00	0,00	0,00	0,00	0,00	0,00	0,00
	Total Bimestral	0,00	0,00	0,00	0,00	0,00	0,00	
1.2.1.8.01.2.4	CPSSS Servidor Civil Inativo.D. A. M. Ju	0,00	0,00	0,00	0,00	0,00	0,00	0,00
	Total Bimestral	0,00	0,00	0,00	0,00	0,00	0,00	
1.2.1.8.01.3.0	CPSSS do Servidor Civil Pensionistas	0,00	0,00	0,00	0,00	0,00	0,00	0,00
	Total Bimestral	0,00	0,00	0,00	0,00	0,00	0,00	
1.2.1.8.01.3.1	CPSSS Servidor Civil Pens. - Principal	0,00	0,00	0,00	0,00	0,00	0,00	0,00
	Total Bimestral	0,00	0,00	0,00	0,00	0,00	0,00	
1.2.1.8.01.3.2	CPSSS Servidor Civil Pens. - M. Juros	0,00	0,00	0,00	0,00	0,00	0,00	0,00
	Total Bimestral	0,00	0,00	0,00	0,00	0,00	0,00	
1.2.1.8.01.3.3	CPSSS Servidor Civil Pens. - D. Ativa	0,00	0,00	0,00	0,00	0,00	0,00	0,00
	Total Bimestral	0,00	0,00	0,00	0,00	0,00	0,00	
1.2.1.8.01.3.4	CPSSS Servidor Civil Pens. D.A. M. Juros	0,00	0,00	0,00	0,00	0,00	0,00	0,00
	Total Bimestral	0,00	0,00	0,00	0,00	0,00	0,00	

MUNICÍPIO DE DESTERRO DO MELO - MG
 Lei Complementar nº 003/2019
 Nº 1039/2019
 18/06/2019
 103

Handwritten signature



Receita Arrecadada 2019

Código	Descrição	1º Bimestre	2º Bimestre	3º Bimestre	4º Bimestre	5º Bimestre	6º Bimestre	No Exercício
		Janeiro Fevereiro	Março Abril	Maió Junho	Julho Agosto	Setembro Outubro	Novembro Dezembro	
1.2.1.8.01.4.0	CPSSS Sent. Judiciais - Serv. Civ. Ativo	0,00	0,00	0,00	0,00	0,00	0,00	
	Total Bimestral	0,00	0,00	0,00	0,00	0,00	0,00	0,00
1.2.1.8.01.4.1	CPSSS SJ - Serv. Civ. Ativo - Principal	0,00	0,00	0,00	0,00	0,00	0,00	
	Total Bimestral	0,00	0,00	0,00	0,00	0,00	0,00	0,00
1.2.1.8.01.4.2	CPSSS SJ - Serv. Civ. Ativo - M.Juros	0,00	0,00	0,00	0,00	0,00	0,00	
	Total Bimestral	0,00	0,00	0,00	0,00	0,00	0,00	0,00
1.2.1.8.01.4.3	CPSSS SJ - Serv. Civ. Ativo - DA	0,00	0,00	0,00	0,00	0,00	0,00	
	Total Bimestral	0,00	0,00	0,00	0,00	0,00	0,00	0,00
1.2.1.8.01.4.4	CPSSS SJ - Serv. Civ. Ativo - DAMJ	0,00	0,00	0,00	0,00	0,00	0,00	
	Total Bimestral	0,00	0,00	0,00	0,00	0,00	0,00	0,00
1.2.1.8.01.5.0	CPSSS Sent. Judiciais - Serv.Civ.Inativo	0,00	0,00	0,00	0,00	0,00	0,00	
	Total Bimestral	0,00	0,00	0,00	0,00	0,00	0,00	0,00
1.2.1.8.01.5.1	CPSSS SJ - Serv.Civ.Inativo - Principal	0,00	0,00	0,00	0,00	0,00	0,00	
	Total Bimestral	0,00	0,00	0,00	0,00	0,00	0,00	0,00
1.2.1.8.01.5.2	CPSSS SJ - Serv.Civ.Inativo - M.Juros	0,00	0,00	0,00	0,00	0,00	0,00	
	Total Bimestral	0,00	0,00	0,00	0,00	0,00	0,00	0,00
1.2.1.8.01.5.3	CPSSS SJ - Serv.Civ.Inativo - DA	0,00	0,00	0,00	0,00	0,00	0,00	
	Total Bimestral	0,00	0,00	0,00	0,00	0,00	0,00	0,00
1.2.1.8.01.5.4	CPSSS SJ - Serv.Civ.Inativo - DAMJ	0,00	0,00	0,00	0,00	0,00	0,00	
	Total Bimestral	0,00	0,00	0,00	0,00	0,00	0,00	0,00

Handwritten signature

MUNICÍPIO DE DESTERRO DO MELO, MG
Lei Municipal nº 1039/2019
Publicada em 18/06/2019
103920196661
104



Receita Arrecadada 2019

Código	Descrição	1º Bimestre	2º Bimestre	3º Bimestre	4º Bimestre	5º Bimestre	6º Bimestre	No Exercício
		Janeiro Fevereiro	Março Abril	Maió Junho	Julho Agosto	Setembro Outubro	Novembro Dezembro	
1.2.1.8.01.6.0	CPSSS Sent. Judiciais - Serv.Civ. - Pens	0,00	0,00	0,00	0,00	0,00	0,00	
	Total Bimestral	0,00	0,00	0,00	0,00	0,00	0,00	0,00
1.2.1.8.01.6.1	CPSSS S. Jud. Serv.Civ. Pens - Principal	0,00	0,00	0,00	0,00	0,00	0,00	
	Total Bimestral	0,00	0,00	0,00	0,00	0,00	0,00	0,00
1.2.1.8.01.6.2	CPSSS S. Jud. Serv.Civ. Pens - M.Juros	0,00	0,00	0,00	0,00	0,00	0,00	
	Total Bimestral	0,00	0,00	0,00	0,00	0,00	0,00	0,00
1.2.1.8.01.6.3	CPSSS S. Jud. Serv.Civ. Pens - DA	0,00	0,00	0,00	0,00	0,00	0,00	
	Total Bimestral	0,00	0,00	0,00	0,00	0,00	0,00	0,00
1.2.1.8.01.6.4	CPSSS S. Jud. Serv.Civ. Pens - DAMJ	0,00	0,00	0,00	0,00	0,00	0,00	
	Total Bimestral	0,00	0,00	0,00	0,00	0,00	0,00	0,00
1.2.1.8.02.0.0	CPSSS - Parc. - Específico de EST/DF/MUN	0,00	0,00	0,00	0,00	0,00	0,00	
	Total Bimestral	0,00	0,00	0,00	0,00	0,00	0,00	0,00
1.2.1.8.02.1.0	CPSSS - Parc. do Servidor Civil Ativo	0,00	0,00	0,00	0,00	0,00	0,00	
	Total Bimestral	0,00	0,00	0,00	0,00	0,00	0,00	0,00
1.2.1.8.02.1.1	CPSSS Parc. Serv.Civil Ativo Principal	0,00	0,00	0,00	0,00	0,00	0,00	
	Total Bimestral	0,00	0,00	0,00	0,00	0,00	0,00	0,00
1.2.1.8.02.1.2	CPSSS Parc. Serv.Civil Ativo M.Juros	0,00	0,00	0,00	0,00	0,00	0,00	
	Total Bimestral	0,00	0,00	0,00	0,00	0,00	0,00	0,00
1.2.1.8.02.1.3	CPSSS Parc. Serv.Civil Ativo DA	0,00	0,00	0,00	0,00	0,00	0,00	
	Total Bimestral	0,00	0,00	0,00	0,00	0,00	0,00	0,00

Handwritten signature

103
30/06/2019
18/06/2019
105
18/06/2019
105



Receita Arrecadada 2019

Código	Descrição	1º Bimestre	2º Bimestre	3º Bimestre	4º Bimestre	5º Bimestre	6º Bimestre	No Exercício
		Janeiro Fevereiro	Março Abril	Maió Junho	Julho Agosto	Setembro Outubro	Novembro Dezembro	
1.2.1.8.02.1.4	CPSSS Parc. Serv.Civil Ativo DAMJ	0,00	0,00	0,00	0,00	0,00	0,00	
	Total Bimestral	0,00	0,00	0,00	0,00	0,00	0,00	0,00
1.2.1.8.02.2.0	CPSSS - Parc. do Servidor Civil Inativo	0,00	0,00	0,00	0,00	0,00	0,00	
	Total Bimestral	0,00	0,00	0,00	0,00	0,00	0,00	0,00
1.2.1.8.02.2.1	CPSSS Parc. do Serv Civ. Inativo-Princ.	0,00	0,00	0,00	0,00	0,00	0,00	
	Total Bimestral	0,00	0,00	0,00	0,00	0,00	0,00	0,00
1.2.1.8.02.2.2	CPSSS Parc. do Serv Civ. Inativo-M.Jrs	0,00	0,00	0,00	0,00	0,00	0,00	
	Total Bimestral	0,00	0,00	0,00	0,00	0,00	0,00	0,00
1.2.1.8.02.2.3	CPSSS Parc. do Serv Civ. Inativo-DA	0,00	0,00	0,00	0,00	0,00	0,00	
	Total Bimestral	0,00	0,00	0,00	0,00	0,00	0,00	0,00
1.2.1.8.02.2.4	CPSSS Parc. do Serv Civ. Inativo-DAMJ	0,00	0,00	0,00	0,00	0,00	0,00	
	Total Bimestral	0,00	0,00	0,00	0,00	0,00	0,00	0,00
1.2.1.8.02.3.0	CPSSS - Parcelamentos - Pensionistas	0,00	0,00	0,00	0,00	0,00	0,00	
	Total Bimestral	0,00	0,00	0,00	0,00	0,00	0,00	0,00
1.2.1.8.02.3.1	CPSSS - Parc. Pensionistas - Principal	0,00	0,00	0,00	0,00	0,00	0,00	
	Total Bimestral	0,00	0,00	0,00	0,00	0,00	0,00	0,00
1.2.1.8.02.3.2	CPSSS - Parc. Pensionistas - M.Juros	0,00	0,00	0,00	0,00	0,00	0,00	
	Total Bimestral	0,00	0,00	0,00	0,00	0,00	0,00	0,00
1.2.1.8.02.3.3	CPSSS - Parc. Pensionistas - DA	0,00	0,00	0,00	0,00	0,00	0,00	
	Total Bimestral	0,00	0,00	0,00	0,00	0,00	0,00	0,00

MUNICÍPIO DE DESTERRO DO MELO - MG
Lei Sanção nº 106
Publicada em 18/06/2019
10393096661

Handwritten signature



Receita Arrecadada 2019

Código	Descrição	1º Bimestre	2º Bimestre	3º Bimestre	4º Bimestre	5º Bimestre	6º Bimestre	No Exercício
		Janeiro Fevereiro	Março Abril	Maió Junho	Julho Agosto	Setembro Outubro	Novembro Dezembro	
1.2.1.8.02.3.4	CPSSS - Parc. Pensionistas - DAMJ	0,00	0,00	0,00	0,00	0,00	0,00	
	Total Bimestral	0,00	0,00	0,00	0,00	0,00	0,00	0,00
1.2.1.8.02.4.0	CPSSS - Parc. Sent. Judiciais - SC.Ativ	0,00	0,00	0,00	0,00	0,00	0,00	
	Total Bimestral	0,00	0,00	0,00	0,00	0,00	0,00	0,00
1.2.1.8.02.4.1	CPSSS - Parc. SJ - SC.Ativo - Principal	0,00	0,00	0,00	0,00	0,00	0,00	
	Total Bimestral	0,00	0,00	0,00	0,00	0,00	0,00	0,00
1.2.1.8.02.4.2	CPSSS - Parc. SJ - SC.Ativo - M.Juros	0,00	0,00	0,00	0,00	0,00	0,00	
	Total Bimestral	0,00	0,00	0,00	0,00	0,00	0,00	0,00
1.2.1.8.02.4.3	CPSSS - Parc. SJ - SC.Ativo - DA	0,00	0,00	0,00	0,00	0,00	0,00	
	Total Bimestral	0,00	0,00	0,00	0,00	0,00	0,00	0,00
1.2.1.8.02.4.4	CPSSS - Parc. SJ - SC.Ativo - DAMJ	0,00	0,00	0,00	0,00	0,00	0,00	
	Total Bimestral	0,00	0,00	0,00	0,00	0,00	0,00	0,00
1.2.1.8.02.5.0	CPSSS - Parc. Sent. Judiciais - SC.Inat	0,00	0,00	0,00	0,00	0,00	0,00	
	Total Bimestral	0,00	0,00	0,00	0,00	0,00	0,00	0,00
1.2.1.8.02.5.1	CPSSS - Parc. SJ - SC.Inat - Princ	0,00	0,00	0,00	0,00	0,00	0,00	
	Total Bimestral	0,00	0,00	0,00	0,00	0,00	0,00	0,00
1.2.1.8.02.5.2	CPSSS - Parc. SJ - SC.Inat - M.Jrs	0,00	0,00	0,00	0,00	0,00	0,00	
	Total Bimestral	0,00	0,00	0,00	0,00	0,00	0,00	0,00
1.2.1.8.02.5.3	CPSSS - Parc. SJ - SC.Inat - DA	0,00	0,00	0,00	0,00	0,00	0,00	
	Total Bimestral	0,00	0,00	0,00	0,00	0,00	0,00	0,00

10393056661

18/06/2019
104

Estadística



Receita Arrecadada 2019

Código	Descrição	1º Bimestre	2º Bimestre	3º Bimestre	4º Bimestre	5º Bimestre	6º Bimestre	No Exercício
		Janeiro Fevereiro	Março Abril	Maió Junho	Julho Agosto	Setembro Outubro	Novembro Dezembro	
1.2.1.8.02.5.4	CPSSS - Parc. SJ - SC.Inat - DAMJ	0,00	0,00	0,00	0,00	0,00	0,00	
		0,00	0,00	0,00	0,00	0,00	0,00	
	Total Bimestral	0,00	0,00	0,00	0,00	0,00	0,00	0,00
1.2.1.8.02.6.0	CPSSS - Parc. Sent. Judiciais - SC.Pens	0,00	0,00	0,00	0,00	0,00	0,00	
		0,00	0,00	0,00	0,00	0,00	0,00	
	Total Bimestral	0,00	0,00	0,00	0,00	0,00	0,00	0,00
1.2.1.8.02.6.1	CPSSS - Parc. SJ - SC.Pens - Principal	0,00	0,00	0,00	0,00	0,00	0,00	
		0,00	0,00	0,00	0,00	0,00	0,00	
	Total Bimestral	0,00	0,00	0,00	0,00	0,00	0,00	0,00
1.2.1.8.02.6.2	CPSSS - Parc. SJ - SC.Pens - M.Juros	0,00	0,00	0,00	0,00	0,00	0,00	
		0,00	0,00	0,00	0,00	0,00	0,00	
	Total Bimestral	0,00	0,00	0,00	0,00	0,00	0,00	0,00
1.2.1.8.02.6.3	CPSSS - Parc. SJ - SC.Pens - DA	0,00	0,00	0,00	0,00	0,00	0,00	
		0,00	0,00	0,00	0,00	0,00	0,00	
	Total Bimestral	0,00	0,00	0,00	0,00	0,00	0,00	0,00
1.2.1.8.02.6.4	CPSSS - Parc. SJ - SC.Pens - DAMJ	0,00	0,00	0,00	0,00	0,00	0,00	
		0,00	0,00	0,00	0,00	0,00	0,00	
	Total Bimestral	0,00	0,00	0,00	0,00	0,00	0,00	0,00
1.2.1.8.03.0.0	CPSSS Patronal - SC - Espec. EST/DF/MUN	0,00	0,00	0,00	0,00	0,00	0,00	
		0,00	0,00	0,00	0,00	0,00	0,00	
	Total Bimestral	0,00	0,00	0,00	0,00	0,00	0,00	0,00
1.2.1.8.03.1.0	CPSSS Patronal - Servidor Civil Ativo	0,00	0,00	0,00	0,00	0,00	0,00	
		0,00	0,00	0,00	0,00	0,00	0,00	
	Total Bimestral	0,00	0,00	0,00	0,00	0,00	0,00	0,00
1.2.1.8.03.1.1	CPSSS Patronal - Serv Civ. Ativo Princ.	0,00	0,00	0,00	0,00	0,00	0,00	
		0,00	0,00	0,00	0,00	0,00	0,00	
	Total Bimestral	0,00	0,00	0,00	0,00	0,00	0,00	0,00
1.2.1.8.03.1.2	CPSSS Patronal - Serv Civ. Ativo Multas	0,00	0,00	0,00	0,00	0,00	0,00	
		0,00	0,00	0,00	0,00	0,00	0,00	
	Total Bimestral	0,00	0,00	0,00	0,00	0,00	0,00	0,00

Handwritten signature

10393096661
18/06/2019
108



Receita Arrecadada 2019

Código	Descrição	1º Bimestre	2º Bimestre	3º Bimestre	4º Bimestre	5º Bimestre	6º Bimestre	No Exercício
		Janeiro Fevereiro	Março Abril	Maió Junho	Julho Agosto	Setembro Outubro	Novembro Dezembro	
1.2.1.8.03.1.3	CPSSS Patronal - Serv Civ. Ativo Dívida	0,00	0,00	0,00	0,00	0,00	0,00	
	Total Bimestral	0,00	0,00	0,00	0,00	0,00	0,00	0,00
1.2.1.8.03.1.4	CPSSS Patronal - Serv Civ. Ativo Multas	0,00	0,00	0,00	0,00	0,00	0,00	
	Total Bimestral	0,00	0,00	0,00	0,00	0,00	0,00	0,00
1.2.1.8.03.2.0	CPSSS Patronal - Servidor Civil Inativo	0,00	0,00	0,00	0,00	0,00	0,00	
	Total Bimestral	0,00	0,00	0,00	0,00	0,00	0,00	0,00
1.2.1.8.03.2.1	CPSSS Patronal - Serv Civil Inat Princ.	0,00	0,00	0,00	0,00	0,00	0,00	
	Total Bimestral	0,00	0,00	0,00	0,00	0,00	0,00	0,00
1.2.1.8.03.2.2	CPSSS Patronal - Serv Civil Inat M.Jrs	0,00	0,00	0,00	0,00	0,00	0,00	
	Total Bimestral	0,00	0,00	0,00	0,00	0,00	0,00	0,00
1.2.1.8.03.2.3	CPSSS Patronal - Serv Civil Inat DA	0,00	0,00	0,00	0,00	0,00	0,00	
	Total Bimestral	0,00	0,00	0,00	0,00	0,00	0,00	0,00
1.2.1.8.03.2.4	CPSSS Patronal - Serv Civil Inat DAMJ	0,00	0,00	0,00	0,00	0,00	0,00	
	Total Bimestral	0,00	0,00	0,00	0,00	0,00	0,00	0,00
1.2.1.8.03.3.0	CPSSS Patronal - Servidor Civil Pens	0,00	0,00	0,00	0,00	0,00	0,00	
	Total Bimestral	0,00	0,00	0,00	0,00	0,00	0,00	0,00
1.2.1.8.03.3.1	CPSSS Patronal - Serv Civil Pens Princ.	0,00	0,00	0,00	0,00	0,00	0,00	
	Total Bimestral	0,00	0,00	0,00	0,00	0,00	0,00	0,00
1.2.1.8.03.3.2	CPSSS Patronal - Serv Civil Pens M.Jrs	0,00	0,00	0,00	0,00	0,00	0,00	
	Total Bimestral	0,00	0,00	0,00	0,00	0,00	0,00	0,00

Handwritten signature

10393096661
18/06/2019
109



Receita Arrecadada 2019

Código	Descrição	1º Bimestre	2º Bimestre	3º Bimestre	4º Bimestre	5º Bimestre	6º Bimestre	No Exercício
		Janeiro Fevereiro	Março Abril	Maió Junho	Julho Agosto	Setembro Outubro	Novembro Dezembro	
1.2.1.8.03.3.3	CPSSS Patronal - Serv Civil Pens DA	0,00	0,00	0,00	0,00	0,00	0,00	
		0,00	0,00	0,00	0,00	0,00	0,00	
	Total Bimestral	0,00	0,00	0,00	0,00	0,00	0,00	0,00
1.2.1.8.03.3.4	CPSSS Patronal - Serv Civil Pens DAMJ	0,00	0,00	0,00	0,00	0,00	0,00	
		0,00	0,00	0,00	0,00	0,00	0,00	
	Total Bimestral	0,00	0,00	0,00	0,00	0,00	0,00	0,00
1.2.1.8.03.4.0	CPSSS Patronal - SJ Serv Civ Ativo	0,00	0,00	0,00	0,00	0,00	0,00	
		0,00	0,00	0,00	0,00	0,00	0,00	
	Total Bimestral	0,00	0,00	0,00	0,00	0,00	0,00	0,00
1.2.1.8.03.4.1	CPSSS Patronal - SJ Serc Civ Ativ Princ	0,00	0,00	0,00	0,00	0,00	0,00	
		0,00	0,00	0,00	0,00	0,00	0,00	
	Total Bimestral	0,00	0,00	0,00	0,00	0,00	0,00	0,00
1.2.1.8.03.4.2	CPSSS Patronal - SJ Serc Civ Ativ M.Jrs	0,00	0,00	0,00	0,00	0,00	0,00	
		0,00	0,00	0,00	0,00	0,00	0,00	
	Total Bimestral	0,00	0,00	0,00	0,00	0,00	0,00	0,00
1.2.1.8.03.4.3	CPSSS Patronal - SJ Serc Civ Ativ DA	0,00	0,00	0,00	0,00	0,00	0,00	
		0,00	0,00	0,00	0,00	0,00	0,00	
	Total Bimestral	0,00	0,00	0,00	0,00	0,00	0,00	0,00
1.2.1.8.03.4.4	CPSSS Patronal - SJ Serc Civ Ativ DAMJ	0,00	0,00	0,00	0,00	0,00	0,00	
		0,00	0,00	0,00	0,00	0,00	0,00	
	Total Bimestral	0,00	0,00	0,00	0,00	0,00	0,00	0,00
1.2.1.8.03.5.0	CPSSS Patronal - SJ Serv Civ Inativo	0,00	0,00	0,00	0,00	0,00	0,00	
		0,00	0,00	0,00	0,00	0,00	0,00	
	Total Bimestral	0,00	0,00	0,00	0,00	0,00	0,00	0,00
1.2.1.8.03.5.1	CPSSS Patronal - SJ Serv Civ Inativ Prin	0,00	0,00	0,00	0,00	0,00	0,00	
		0,00	0,00	0,00	0,00	0,00	0,00	
	Total Bimestral	0,00	0,00	0,00	0,00	0,00	0,00	0,00
1.2.1.8.03.5.2	CPSSS Patronal - SJ Serv Civ Inativ MJ	0,00	0,00	0,00	0,00	0,00	0,00	
		0,00	0,00	0,00	0,00	0,00	0,00	
	Total Bimestral	0,00	0,00	0,00	0,00	0,00	0,00	0,00

Handwritten signature

10392096661
J8
06/2019
JJO
OFF



Receita Arrecadada 2019

Código	Descrição	1º Bimestre	2º Bimestre	3º Bimestre	4º Bimestre	5º Bimestre	6º Bimestre	No Exercício
		Janeiro Fevereiro	Março Abril	Maió Junho	Julho Agosto	Setembro Outubro	Novembro Dezembro	
1.2.1.8.03.5.3	CPSSS Patronal - SJ Serv Civ Inativ DA	0,00	0,00	0,00	0,00	0,00	0,00	
	Total Bimestral	0,00	0,00	0,00	0,00	0,00	0,00	0,00
1.2.1.8.03.5.4	CPSSS Patronal - SJ Serv Civ Inativ DAMJ	0,00	0,00	0,00	0,00	0,00	0,00	
	Total Bimestral	0,00	0,00	0,00	0,00	0,00	0,00	0,00
1.2.1.8.03.6.0	CPSSS Patronal - Sent Jud SC Pens	0,00	0,00	0,00	0,00	0,00	0,00	
	Total Bimestral	0,00	0,00	0,00	0,00	0,00	0,00	0,00
1.2.1.8.03.6.1	CPSSS Patronal - SJ SC Pens Princ	0,00	0,00	0,00	0,00	0,00	0,00	
	Total Bimestral	0,00	0,00	0,00	0,00	0,00	0,00	0,00
1.2.1.8.03.6.2	CPSSS Patronal - SJ SC Pens M.Jrs	0,00	0,00	0,00	0,00	0,00	0,00	
	Total Bimestral	0,00	0,00	0,00	0,00	0,00	0,00	0,00
1.2.1.8.03.6.3	CPSSS Patronal - SJ SC Pens DA	0,00	0,00	0,00	0,00	0,00	0,00	
	Total Bimestral	0,00	0,00	0,00	0,00	0,00	0,00	0,00
1.2.1.8.03.6.4	CPSSS Patronal - SJ SC Pens DAMJ	0,00	0,00	0,00	0,00	0,00	0,00	
	Total Bimestral	0,00	0,00	0,00	0,00	0,00	0,00	0,00
1.2.1.8.04.0.0	CPSSS Patronal - Parc. - Esp EST/DF/MUN	0,00	0,00	0,00	0,00	0,00	0,00	
	Total Bimestral	0,00	0,00	0,00	0,00	0,00	0,00	0,00
1.2.1.8.04.1.0	CPSSS Patronal - Parc. Serv.Civil Ativo	0,00	0,00	0,00	0,00	0,00	0,00	
	Total Bimestral	0,00	0,00	0,00	0,00	0,00	0,00	0,00
1.2.1.8.04.1.1	CPSSS Patronal - Parc. SCA - Principal	0,00	0,00	0,00	0,00	0,00	0,00	
	Total Bimestral	0,00	0,00	0,00	0,00	0,00	0,00	0,00

10393096661
48/06/2019
JJS

Handwritten signature



Receita Arrecadada 2019

Código	Descrição	1º Bimestre	2º Bimestre	3º Bimestre	4º Bimestre	5º Bimestre	6º Bimestre	No Exercício
		Janeiro Fevereiro	Março Abril	Maió Junho	Julho Agosto	Setembro Outubro	Novembro Dezembro	
1.2.1.8.04.1.2	CPSSS Patronal - Parc. SCA - Multas e J	0,00	0,00	0,00	0,00	0,00	0,00	
		0,00	0,00	0,00	0,00	0,00	0,00	
	Total Bimestral	0,00	0,00	0,00	0,00	0,00	0,00	0,00
1.2.1.8.04.1.3	CPSSS Patronal - Parc. SCA - Dívida Ati	0,00	0,00	0,00	0,00	0,00	0,00	
		0,00	0,00	0,00	0,00	0,00	0,00	
	Total Bimestral	0,00	0,00	0,00	0,00	0,00	0,00	0,00
1.2.1.8.04.1.4	CPSSS Patronal - Parc. SCA - Multas e J	0,00	0,00	0,00	0,00	0,00	0,00	
		0,00	0,00	0,00	0,00	0,00	0,00	
	Total Bimestral	0,00	0,00	0,00	0,00	0,00	0,00	0,00
1.2.1.8.04.2.0	CPSSS Patronal - Parc. Serv.Civ Inativo	0,00	0,00	0,00	0,00	0,00	0,00	
		0,00	0,00	0,00	0,00	0,00	0,00	
	Total Bimestral	0,00	0,00	0,00	0,00	0,00	0,00	0,00
1.2.1.8.04.2.1	CPSSS Patronal - Parc. SCI - Principal	0,00	0,00	0,00	0,00	0,00	0,00	
		0,00	0,00	0,00	0,00	0,00	0,00	
	Total Bimestral	0,00	0,00	0,00	0,00	0,00	0,00	0,00
1.2.1.8.04.2.2	CPSSS Patronal - Parc. SCI - M.Juros	0,00	0,00	0,00	0,00	0,00	0,00	
		0,00	0,00	0,00	0,00	0,00	0,00	
	Total Bimestral	0,00	0,00	0,00	0,00	0,00	0,00	0,00
1.2.1.8.04.2.3	CPSSS Patronal - Parc. SCI - DA	0,00	0,00	0,00	0,00	0,00	0,00	
		0,00	0,00	0,00	0,00	0,00	0,00	
	Total Bimestral	0,00	0,00	0,00	0,00	0,00	0,00	0,00
1.2.1.8.04.2.4	CPSSS Patronal - Parc. SCI - DAMJ	0,00	0,00	0,00	0,00	0,00	0,00	
		0,00	0,00	0,00	0,00	0,00	0,00	
	Total Bimestral	0,00	0,00	0,00	0,00	0,00	0,00	0,00
1.2.1.8.04.3.0	CPSSS Patronal - Parc. Serv.Civil Pens	0,00	0,00	0,00	0,00	0,00	0,00	
		0,00	0,00	0,00	0,00	0,00	0,00	
	Total Bimestral	0,00	0,00	0,00	0,00	0,00	0,00	0,00
1.2.1.8.04.3.1	CPSSS Patronal - Parc. SCP - Principal	0,00	0,00	0,00	0,00	0,00	0,00	
		0,00	0,00	0,00	0,00	0,00	0,00	
	Total Bimestral	0,00	0,00	0,00	0,00	0,00	0,00	0,00

Edmar

Lei nº 2019/12
Publicada em 18/06/2019
10393096661
112



Receita Arrecadada 2019

Código	Descrição	1º Bimestre	2º Bimestre	3º Bimestre	4º Bimestre	5º Bimestre	6º Bimestre	No Exercício
		Janeiro Fevereiro	Março Abril	Maió Junho	Julho Agosto	Setembro Outubro	Novembro Dezembro	
1.2.1.8.04.3.2	CPSSS Patronal - Parc. SCP - M.Juros	0,00	0,00	0,00	0,00	0,00	0,00	
		0,00	0,00	0,00	0,00	0,00	0,00	
	Total Bimestral	0,00	0,00	0,00	0,00	0,00	0,00	0,00
1.2.1.8.04.3.3	CPSSS Patronal - Parc. SCP - DA	0,00	0,00	0,00	0,00	0,00	0,00	
		0,00	0,00	0,00	0,00	0,00	0,00	
	Total Bimestral	0,00	0,00	0,00	0,00	0,00	0,00	0,00
1.2.1.8.04.3.4	CPSSS Patronal - Parc. SCP - DAMJ	0,00	0,00	0,00	0,00	0,00	0,00	
		0,00	0,00	0,00	0,00	0,00	0,00	
	Total Bimestral	0,00	0,00	0,00	0,00	0,00	0,00	0,00
1.2.1.8.04.4.0	CPSSS Patronal - Parc.SJ Serv.Civ.Ativo	0,00	0,00	0,00	0,00	0,00	0,00	
		0,00	0,00	0,00	0,00	0,00	0,00	
	Total Bimestral	0,00	0,00	0,00	0,00	0,00	0,00	0,00
1.2.1.8.04.4.1	CPSSS Patronal - Parc.SJ SCA - Princ.	0,00	0,00	0,00	0,00	0,00	0,00	
		0,00	0,00	0,00	0,00	0,00	0,00	
	Total Bimestral	0,00	0,00	0,00	0,00	0,00	0,00	0,00
1.2.1.8.04.4.2	CPSSS Patronal - Parc.SJ SCA - M.Jrs	0,00	0,00	0,00	0,00	0,00	0,00	
		0,00	0,00	0,00	0,00	0,00	0,00	
	Total Bimestral	0,00	0,00	0,00	0,00	0,00	0,00	0,00
1.2.1.8.04.4.3	CPSSS Patronal - Parc.SJ SCA - DA	0,00	0,00	0,00	0,00	0,00	0,00	
		0,00	0,00	0,00	0,00	0,00	0,00	
	Total Bimestral	0,00	0,00	0,00	0,00	0,00	0,00	0,00
1.2.1.8.04.4.4	CPSSS Patronal - Parc.SJ SCA - DAMJ	0,00	0,00	0,00	0,00	0,00	0,00	
		0,00	0,00	0,00	0,00	0,00	0,00	
	Total Bimestral	0,00	0,00	0,00	0,00	0,00	0,00	0,00
1.2.1.8.04.5.0	CPSSS Patronal - Parc.Sj Serv.C Inativo	0,00	0,00	0,00	0,00	0,00	0,00	
		0,00	0,00	0,00	0,00	0,00	0,00	
	Total Bimestral	0,00	0,00	0,00	0,00	0,00	0,00	0,00
1.2.1.8.04.5.1	CPSSS Patronal - Parc.SJ SCI - Princ.	0,00	0,00	0,00	0,00	0,00	0,00	
		0,00	0,00	0,00	0,00	0,00	0,00	
	Total Bimestral	0,00	0,00	0,00	0,00	0,00	0,00	0,00

Handwritten signature

103830956601

MUNICÍPIO DE DESTERRO DO MELO - MS
Publicado em 18/06/2019
14/06
J13



Receita Arrecadada 2019

Código	Descrição	1º Bimestre	2º Bimestre	3º Bimestre	4º Bimestre	5º Bimestre	6º Bimestre	No Exercício
		Janeiro Fevereiro	Março Abril	Maió Junho	Julho Agosto	Setembro Outubro	Novembro Dezembro	
1.2.1.8.04.5.2	CPSSS Patronal - Parc.SJ SCI - M.Jrs	0,00	0,00	0,00	0,00	0,00	0,00	
	Total Bimestral	0,00	0,00	0,00	0,00	0,00	0,00	0,00
1.2.1.8.04.5.3	CPSSS Patronal - Parc.SJ SCI - DA	0,00	0,00	0,00	0,00	0,00	0,00	
	Total Bimestral	0,00	0,00	0,00	0,00	0,00	0,00	0,00
1.2.1.8.04.5.4	CPSSS Patronal - Parc.SJ SCI - DAMJ	0,00	0,00	0,00	0,00	0,00	0,00	
	Total Bimestral	0,00	0,00	0,00	0,00	0,00	0,00	0,00
1.2.1.8.04.6.0	CPSSS Patronal - Parc.SJ Serv.Civ. Pens	0,00	0,00	0,00	0,00	0,00	0,00	
	Total Bimestral	0,00	0,00	0,00	0,00	0,00	0,00	0,00
1.2.1.8.04.6.1	CPSSS Patronal - Parc.SJ SCP - Princ.	0,00	0,00	0,00	0,00	0,00	0,00	
	Total Bimestral	0,00	0,00	0,00	0,00	0,00	0,00	0,00
1.2.1.8.04.6.2	CPSSS Patronal - Parc.SJ SCP - M.Jrs	0,00	0,00	0,00	0,00	0,00	0,00	
	Total Bimestral	0,00	0,00	0,00	0,00	0,00	0,00	0,00
1.2.1.8.04.6.3	CPSSS Patronal - Parc.SJ SCP - DA	0,00	0,00	0,00	0,00	0,00	0,00	
	Total Bimestral	0,00	0,00	0,00	0,00	0,00	0,00	0,00
1.2.1.8.04.6.4	CPSSS Patronal - Parc.SJ SCP - DAMJ	0,00	0,00	0,00	0,00	0,00	0,00	
	Total Bimestral	0,00	0,00	0,00	0,00	0,00	0,00	0,00
1.2.1.9.00.0.0	Outras Contribuições Sociais	0,00	0,00	0,00	0,00	0,00	0,00	
	Total Bimestral	0,00	0,00	0,00	0,00	0,00	0,00	0,00
1.2.1.9.99.0.0	Demais Contribuições Sociais	0,00	0,00	0,00	0,00	0,00	0,00	
	Total Bimestral	0,00	0,00	0,00	0,00	0,00	0,00	0,00

109930096601

18/06/2019
J. Silva

[Handwritten signature]



Receita Arrecadada 2019

Código	Descrição	1º Bimestre	2º Bimestre	3º Bimestre	4º Bimestre	5º Bimestre	6º Bimestre	No Exercício
		Janeiro Fevereiro	Março Abril	Maio Junho	Julho Agosto	Setembro Outubro	Novembro Dezembro	
1.2.1.9.99.1.0	Demais Contribuições Sociais	0,00	0,00	0,00	0,00	0,00	0,00	
		0,00	0,00	0,00	0,00	0,00	0,00	
	Total Bimestral	0,00	0,00	0,00	0,00	0,00	0,00	0,00
1.2.1.9.99.1.1	Demais Contribuições Sociais - Principal	0,00	0,00	0,00	0,00	0,00	0,00	
		0,00	0,00	0,00	0,00	0,00	0,00	
	Total Bimestral	0,00	0,00	0,00	0,00	0,00	0,00	0,00
1.2.1.9.99.1.2	Demais Contribuições Sociais - M.Juros	0,00	0,00	0,00	0,00	0,00	0,00	
		0,00	0,00	0,00	0,00	0,00	0,00	
	Total Bimestral	0,00	0,00	0,00	0,00	0,00	0,00	0,00
1.2.1.9.99.1.3	Demais Contribuições Sociais - DA	0,00	0,00	0,00	0,00	0,00	0,00	
		0,00	0,00	0,00	0,00	0,00	0,00	
	Total Bimestral	0,00	0,00	0,00	0,00	0,00	0,00	0,00
1.2.1.9.99.1.4	Demais Contribuições Sociais - DAMJ	0,00	0,00	0,00	0,00	0,00	0,00	
		0,00	0,00	0,00	0,00	0,00	0,00	
	Total Bimestral	0,00	0,00	0,00	0,00	0,00	0,00	0,00
1.2.1.9.99.2.0	Demais Contrib. Sociais - Parcelamentos	0,00	0,00	0,00	0,00	0,00	0,00	
		0,00	0,00	0,00	0,00	0,00	0,00	
	Total Bimestral	0,00	0,00	0,00	0,00	0,00	0,00	0,00
1.2.1.9.99.2.1	Demais Contrib Sociais Parc. Principal	0,00	0,00	0,00	0,00	0,00	0,00	
		0,00	0,00	0,00	0,00	0,00	0,00	
	Total Bimestral	0,00	0,00	0,00	0,00	0,00	0,00	0,00
1.2.1.9.99.2.2	Demais Contrib Sociais Parc. M.Juros	0,00	0,00	0,00	0,00	0,00	0,00	
		0,00	0,00	0,00	0,00	0,00	0,00	
	Total Bimestral	0,00	0,00	0,00	0,00	0,00	0,00	0,00
1.2.1.9.99.2.3	Demais Contrib Sociais Parc. DA	0,00	0,00	0,00	0,00	0,00	0,00	
		0,00	0,00	0,00	0,00	0,00	0,00	
	Total Bimestral	0,00	0,00	0,00	0,00	0,00	0,00	0,00
1.2.1.9.99.2.4	Demais Contrib Sociais Parc. DAMJ	0,00	0,00	0,00	0,00	0,00	0,00	
		0,00	0,00	0,00	0,00	0,00	0,00	
	Total Bimestral	0,00	0,00	0,00	0,00	0,00	0,00	0,00

MUNICÍPIO DE DESTERRO DO MELO - MS
Lei Sancionada
Publicada em 18/06/2019
Pag. 115

10393096661

Handwritten signature



Receita Arrecadada 2019

Código	Descrição	1º Bimestre	2º Bimestre	3º Bimestre	4º Bimestre	5º Bimestre	6º Bimestre	No Exercício
		Janeiro Fevereiro	Março Abril	Mai Junho	Julho Agosto	Setembro Outubro	Novembro Dezembro	
1.2.4.0.00.0.0	Contrib. Custeio Serviço Ilum. Pública	0,00	0,00	0,00	0,00	0,00	0,00	
		0,00	0,00	0,00	0,00	0,00	0,00	
	Total Bimestral	0,00	0,00	0,00	0,00	0,00	0,00	0,00
1.2.4.0.00.1.0	Contrib. Custeio Serviço Ilum. Pública	0,00	0,00	0,00	0,00	0,00	0,00	
		0,00	0,00	0,00	0,00	0,00	0,00	
	Total Bimestral	0,00	0,00	0,00	0,00	0,00	0,00	0,00
1.2.4.0.00.1.1	Contrib. Custeio Serv. Ilum. Púb. Princ.	0,00	0,00	0,00	0,00	0,00	0,00	
		0,00	0,00	0,00	0,00	0,00	0,00	
	Total Bimestral	0,00	0,00	0,00	0,00	0,00	0,00	0,00
1.2.4.0.00.1.2	Contrib. Custeio Serv. Ilum. Púb. M.J.	0,00	0,00	0,00	0,00	0,00	0,00	
		0,00	0,00	0,00	0,00	0,00	0,00	
	Total Bimestral	0,00	0,00	0,00	0,00	0,00	0,00	0,00
1.2.4.0.00.1.3	Contrib. Custeio Serv. Ilum. Púb. D. A.	0,00	0,00	0,00	0,00	0,00	0,00	
		0,00	0,00	0,00	0,00	0,00	0,00	
	Total Bimestral	0,00	0,00	0,00	0,00	0,00	0,00	0,00
1.2.4.0.00.1.4	Contrib. Custeio Serv. Ilum. Púb. D. A. M. J.	0,00	0,00	0,00	0,00	0,00	0,00	
		0,00	0,00	0,00	0,00	0,00	0,00	
	Total Bimestral	0,00	0,00	0,00	0,00	0,00	0,00	0,00
1.3.0.0.00.0.0	Receita Patrimonial	7.778,94	8.414,29	7.742,53	7.742,53	7.742,53	7.742,53	
		8.084,03	7.742,53	7.742,53	7.742,53	7.742,53	7.742,50	
	Total Bimestral	15.862,97	16.156,82	15.485,06	15.485,06	15.485,06	15.485,03	93.960,00
1.3.1.0.00.0.0	Exploração Patrimônio Imobiliário Estado	0,00	0,00	0,00	0,00	0,00	0,00	
		0,00	0,00	0,00	0,00	0,00	0,00	
	Total Bimestral	0,00	0,00	0,00	0,00	0,00	0,00	0,00
1.3.1.0.01.0.0	Aluguéis, Arrend. Foros, Laud. T. Ocupação	0,00	0,00	0,00	0,00	0,00	0,00	
		0,00	0,00	0,00	0,00	0,00	0,00	
	Total Bimestral	0,00	0,00	0,00	0,00	0,00	0,00	0,00
1.3.1.0.01.1.0	Aluguéis e Arrendamentos	0,00	0,00	0,00	0,00	0,00	0,00	
		0,00	0,00	0,00	0,00	0,00	0,00	
	Total Bimestral	0,00	0,00	0,00	0,00	0,00	0,00	0,00

MUNICÍPIO DE DESTERRO DO MELO - MG
 Lei Sancionada
 18/06/2019
 156
 103930966651

Handwritten signature



Receita Arrecadada 2019

Código	Descrição	1º Bimestre	2º Bimestre	3º Bimestre	4º Bimestre	5º Bimestre	6º Bimestre	No Exercício
		Janeiro Fevereiro	Março Abril	Maio Junho	Julho Agosto	Setembro Outubro	Novembro Dezembro	
1.3.1.0.01.1.1	Aluguéis e Arrendamentos - Principal	0,00	0,00	0,00	0,00	0,00	0,00	
		0,00	0,00	0,00	0,00	0,00	0,00	
	Total Bimestral	0,00	0,00	0,00	0,00	0,00	0,00	0,00
1.3.1.0.01.1.2	Aluguéis e Arrendamentos - Mul. Jur.	0,00	0,00	0,00	0,00	0,00	0,00	
		0,00	0,00	0,00	0,00	0,00	0,00	
	Total Bimestral	0,00	0,00	0,00	0,00	0,00	0,00	0,00
1.3.1.0.01.1.3	Aluguéis e Arrendamentos - Dívida Ativa	0,00	0,00	0,00	0,00	0,00	0,00	
		0,00	0,00	0,00	0,00	0,00	0,00	
	Total Bimestral	0,00	0,00	0,00	0,00	0,00	0,00	0,00
1.3.1.0.01.1.4	Aluguéis e Arrend. D. Ativa Multas e J.	0,00	0,00	0,00	0,00	0,00	0,00	
		0,00	0,00	0,00	0,00	0,00	0,00	
	Total Bimestral	0,00	0,00	0,00	0,00	0,00	0,00	0,00
1.3.1.0.01.2.0	Foros, Laudêmos e Tarifas de Ocupação	0,00	0,00	0,00	0,00	0,00	0,00	
		0,00	0,00	0,00	0,00	0,00	0,00	
	Total Bimestral	0,00	0,00	0,00	0,00	0,00	0,00	0,00
1.3.1.0.01.2.1	Foros, Laudêmos e Tarifas de Ocupação -	0,00	0,00	0,00	0,00	0,00	0,00	
		0,00	0,00	0,00	0,00	0,00	0,00	
	Total Bimestral	0,00	0,00	0,00	0,00	0,00	0,00	0,00
1.3.1.0.01.2.3	Foros, Laudêmos e Tarifas de Ocupação -	0,00	0,00	0,00	0,00	0,00	0,00	
		0,00	0,00	0,00	0,00	0,00	0,00	
	Total Bimestral	0,00	0,00	0,00	0,00	0,00	0,00	0,00
1.3.1.0.02.0.0	Conc. Perm. Aut.Ces.D.Uso B.Imóveis Púb.	0,00	0,00	0,00	0,00	0,00	0,00	
		0,00	0,00	0,00	0,00	0,00	0,00	
	Total Bimestral	0,00	0,00	0,00	0,00	0,00	0,00	0,00
1.3.1.0.02.1.0	Conc. Perm. Aut.Ces.D.Uso B.Imóveis Púb.	0,00	0,00	0,00	0,00	0,00	0,00	
		0,00	0,00	0,00	0,00	0,00	0,00	
	Total Bimestral	0,00	0,00	0,00	0,00	0,00	0,00	0,00
1.3.1.0.02.1.1	Concessão, Permissão, Aut. ou Cessão do	0,00	0,00	0,00	0,00	0,00	0,00	
		0,00	0,00	0,00	0,00	0,00	0,00	
	Total Bimestral	0,00	0,00	0,00	0,00	0,00	0,00	0,00

Handwritten signature

MUNICÍPIO DE DESTERRO DO MELO - MG
L.º Sancionada
18.06.2019
Pag. 114

1039 3096663



Receita Arrecadada 2019

Código	Descrição	1º Bimestre	2º Bimestre	3º Bimestre	4º Bimestre	5º Bimestre	6º Bimestre	No Exercício
		Janeiro Fevereiro	Março Abril	Maio Junho	Julho Agosto	Setembro Outubro	Novembro Dezembro	
1.3.1.0.99.0.0	Outras Receitas Imobiliárias	0,00	0,00	0,00	0,00	0,00	0,00	
		0,00	0,00	0,00	0,00	0,00	0,00	
	Total Bimestral	0,00	0,00	0,00	0,00	0,00	0,00	0,00
1.3.1.0.99.1.0	Outras Receitas Imobiliárias	0,00	0,00	0,00	0,00	0,00	0,00	
		0,00	0,00	0,00	0,00	0,00	0,00	
	Total Bimestral	0,00	0,00	0,00	0,00	0,00	0,00	0,00
1.3.1.0.99.1.1	Outras Receitas Imobiliárias - Princ.	0,00	0,00	0,00	0,00	0,00	0,00	
		0,00	0,00	0,00	0,00	0,00	0,00	
	Total Bimestral	0,00	0,00	0,00	0,00	0,00	0,00	0,00
1.3.1.0.99.1.2	Outras Receitas Imobiliárias - M.Juros	0,00	0,00	0,00	0,00	0,00	0,00	
		0,00	0,00	0,00	0,00	0,00	0,00	
	Total Bimestral	0,00	0,00	0,00	0,00	0,00	0,00	0,00
1.3.1.0.99.1.3	Outras Receitas Imobiliárias - Dív.Ativa	0,00	0,00	0,00	0,00	0,00	0,00	
		0,00	0,00	0,00	0,00	0,00	0,00	
	Total Bimestral	0,00	0,00	0,00	0,00	0,00	0,00	0,00
1.3.1.0.99.1.4	Outras Receitas Imobiliárias D.A. M.J.	0,00	0,00	0,00	0,00	0,00	0,00	
		0,00	0,00	0,00	0,00	0,00	0,00	
	Total Bimestral	0,00	0,00	0,00	0,00	0,00	0,00	0,00
1.3.2.0.00.0.0	Valores Mobiliários	7.778,94	8.414,29	7.742,53	7.742,53	7.742,53	7.742,53	
		8.084,03	7.742,53	7.742,53	7.742,53	7.742,53	7.742,50	
	Total Bimestral	15.862,97	16.156,82	15.485,06	15.485,06	15.485,06	15.485,03	93.960,00
1.3.2.1.00.0.0	Juros e Correções Monetárias	7.778,94	8.414,29	7.742,53	7.742,53	7.742,53	7.742,53	
		8.084,03	7.742,53	7.742,53	7.742,53	7.742,53	7.742,50	
	Total Bimestral	15.862,97	16.156,82	15.485,06	15.485,06	15.485,06	15.485,03	93.960,00
1.3.2.1.00.1.0	Remuneração de Depósitos Bancários	0,00	0,00	0,00	0,00	0,00	0,00	
		0,00	0,00	0,00	0,00	0,00	0,00	
	Total Bimestral	0,00	0,00	0,00	0,00	0,00	0,00	0,00
1.3.2.1.00.1.1	Remu. de Dep. Banc. - Princ.	7.778,94	8.414,29	7.742,53	7.742,53	7.742,53	7.742,53	
		8.084,03	7.742,53	7.742,53	7.742,53	7.742,53	7.742,50	
	Total Bimestral	15.862,97	16.156,82	15.485,06	15.485,06	15.485,06	15.485,03	93.960,00

MUNICÍPIO DE DESTERRO DO MELO - MG
Lei Sancionada
Publicada em 18/06/2019
Pag 118

10393096663

Handwritten signature



Receita Arrecadada 2019

Código	Descrição	1º Bimestre	2º Bimestre	3º Bimestre	4º Bimestre	5º Bimestre	6º Bimestre	No Exercício
		Janeiro Fevereiro	Março Abril	Maio Junho	Julho Agosto	Setembro Outubro	Novembro Dezembro	
1.3.2.1.00.2.0	Remuneração de Depósitos Especiais	0,00	0,00	0,00	0,00	0,00	0,00	
		0,00	0,00	0,00	0,00	0,00	0,00	
	Total Bimestral	0,00	0,00	0,00	0,00	0,00	0,00	0,00
1.3.2.1.00.2.1	Remu. de Dep. Especiais - Princ.	0,00	0,00	0,00	0,00	0,00	0,00	
		0,00	0,00	0,00	0,00	0,00	0,00	
	Total Bimestral	0,00	0,00	0,00	0,00	0,00	0,00	0,00
1.3.2.1.00.3.0	Remu. Saldos Recur. Não-Desembolsados	0,00	0,00	0,00	0,00	0,00	0,00	
		0,00	0,00	0,00	0,00	0,00	0,00	
	Total Bimestral	0,00	0,00	0,00	0,00	0,00	0,00	0,00
1.3.2.1.00.3.1	Remu. Saldos Recur. Não Des. Princ.	0,00	0,00	0,00	0,00	0,00	0,00	
		0,00	0,00	0,00	0,00	0,00	0,00	
	Total Bimestral	0,00	0,00	0,00	0,00	0,00	0,00	0,00
1.3.2.1.00.4.0	Rem. Rec. R. Próprio Prev. Social - RPPS	0,00	0,00	0,00	0,00	0,00	0,00	
		0,00	0,00	0,00	0,00	0,00	0,00	
	Total Bimestral	0,00	0,00	0,00	0,00	0,00	0,00	0,00
1.3.2.1.00.4.1	Remu. dos Recur. do Regime Próprio de Pr	0,00	0,00	0,00	0,00	0,00	0,00	
		0,00	0,00	0,00	0,00	0,00	0,00	
	Total Bimestral	0,00	0,00	0,00	0,00	0,00	0,00	0,00
1.3.2.1.00.5.0	Juros de Títulos de Renda	0,00	0,00	0,00	0,00	0,00	0,00	
		0,00	0,00	0,00	0,00	0,00	0,00	
	Total Bimestral	0,00	0,00	0,00	0,00	0,00	0,00	0,00
1.3.2.1.00.5.1	Juros de Títulos de Renda - Principal	0,00	0,00	0,00	0,00	0,00	0,00	
		0,00	0,00	0,00	0,00	0,00	0,00	
	Total Bimestral	0,00	0,00	0,00	0,00	0,00	0,00	0,00
1.3.2.2.00.0.0	Dividendos	0,00	0,00	0,00	0,00	0,00	0,00	
		0,00	0,00	0,00	0,00	0,00	0,00	
	Total Bimestral	0,00	0,00	0,00	0,00	0,00	0,00	0,00
1.3.2.2.00.1.0	Dividendos	0,00	0,00	0,00	0,00	0,00	0,00	
		0,00	0,00	0,00	0,00	0,00	0,00	
	Total Bimestral	0,00	0,00	0,00	0,00	0,00	0,00	0,00

[Handwritten signature]

MUNICÍPIO DE DESTERRADO DO MELO
Lei Sancionada
Publicada em 18/06/2019
10393096561
10393096561
119



Receita Arrecadada 2019

Código	Descrição	1º Bimestre	2º Bimestre	3º Bimestre	4º Bimestre	5º Bimestre	6º Bimestre	No Exercício
		Janeiro Fevereiro	Março Abril	Maio Junho	Julho Agosto	Setembro Outubro	Novembro Dezembro	
1.3.2.2.00.1.1	Dividendos - Principal	0,00	0,00	0,00	0,00	0,00	0,00	0,00
		0,00	0,00	0,00	0,00	0,00	0,00	
	Total Bimestral	0,00	0,00	0,00	0,00	0,00	0,00	0,00
1.3.2.2.00.1.2	Dividendos - Multas e Juros	0,00	0,00	0,00	0,00	0,00	0,00	0,00
		0,00	0,00	0,00	0,00	0,00	0,00	
	Total Bimestral	0,00	0,00	0,00	0,00	0,00	0,00	0,00
1.3.2.2.00.1.3	Dividendos - Dívida Ativa	0,00	0,00	0,00	0,00	0,00	0,00	0,00
		0,00	0,00	0,00	0,00	0,00	0,00	
	Total Bimestral	0,00	0,00	0,00	0,00	0,00	0,00	0,00
1.3.2.2.00.1.4	Dividendos - Dívida Ativa Multas e Juros	0,00	0,00	0,00	0,00	0,00	0,00	0,00
		0,00	0,00	0,00	0,00	0,00	0,00	
	Total Bimestral	0,00	0,00	0,00	0,00	0,00	0,00	0,00
1.3.2.3.00.0.0	Participações	0,00	0,00	0,00	0,00	0,00	0,00	0,00
		0,00	0,00	0,00	0,00	0,00	0,00	
	Total Bimestral	0,00	0,00	0,00	0,00	0,00	0,00	0,00
1.3.2.3.00.1.0	Participações	0,00	0,00	0,00	0,00	0,00	0,00	0,00
		0,00	0,00	0,00	0,00	0,00	0,00	
	Total Bimestral	0,00	0,00	0,00	0,00	0,00	0,00	0,00
1.3.2.3.00.1.1	Participações - Principal	0,00	0,00	0,00	0,00	0,00	0,00	0,00
		0,00	0,00	0,00	0,00	0,00	0,00	
	Total Bimestral	0,00	0,00	0,00	0,00	0,00	0,00	0,00
1.3.2.3.00.1.2	Participações - Multas e Juros	0,00	0,00	0,00	0,00	0,00	0,00	0,00
		0,00	0,00	0,00	0,00	0,00	0,00	
	Total Bimestral	0,00	0,00	0,00	0,00	0,00	0,00	0,00
1.3.2.3.00.1.3	Participações - Dívida Ativa	0,00	0,00	0,00	0,00	0,00	0,00	0,00
		0,00	0,00	0,00	0,00	0,00	0,00	
	Total Bimestral	0,00	0,00	0,00	0,00	0,00	0,00	0,00
1.3.2.3.00.1.4	Participações Dívida Ativa Multas Juros	0,00	0,00	0,00	0,00	0,00	0,00	0,00
		0,00	0,00	0,00	0,00	0,00	0,00	
	Total Bimestral	0,00	0,00	0,00	0,00	0,00	0,00	0,00

Albmaraf

MUNICÍPIO DE DESTERRO DO MELO
Lei Sancionada
Publicada em 18/06/2019
Pag. 120
10833096691



Receita Arrecadada 2019

Código	Descrição	1º Bimestre		2º Bimestre		3º Bimestre		4º Bimestre		5º Bimestre		6º Bimestre		No Exercício
		Janeiro	Fevereiro	Março	Abril	Maio	Junho	Julho	Agosto	Setembro	Outubro	Novembro	Dezembro	
1.3.2.9.00.0.0	Outros Valores Mobiliários	0,00	0,00	0,00	0,00	0,00	0,00	0,00	0,00	0,00	0,00	0,00	0,00	0,00
		0,00	0,00	0,00	0,00	0,00	0,00	0,00	0,00	0,00	0,00	0,00	0,00	
	Total Bimestral		0,00	0,00	0,00	0,00	0,00	0,00	0,00	0,00	0,00	0,00	0,00	
1.3.2.9.00.1.0	Outros Valores Mobiliários	0,00	0,00	0,00	0,00	0,00	0,00	0,00	0,00	0,00	0,00	0,00	0,00	0,00
		0,00	0,00	0,00	0,00	0,00	0,00	0,00	0,00	0,00	0,00	0,00	0,00	
	Total Bimestral		0,00	0,00	0,00	0,00	0,00	0,00	0,00	0,00	0,00	0,00	0,00	
1.3.2.9.00.1.1	Outros Valores Mobiliários - Principal	0,00	0,00	0,00	0,00	0,00	0,00	0,00	0,00	0,00	0,00	0,00	0,00	0,00
		0,00	0,00	0,00	0,00	0,00	0,00	0,00	0,00	0,00	0,00	0,00	0,00	
	Total Bimestral		0,00	0,00	0,00	0,00	0,00	0,00	0,00	0,00	0,00	0,00	0,00	
1.3.2.9.00.1.2	Outros Valores Mobiliários - M. Juros	0,00	0,00	0,00	0,00	0,00	0,00	0,00	0,00	0,00	0,00	0,00	0,00	0,00
		0,00	0,00	0,00	0,00	0,00	0,00	0,00	0,00	0,00	0,00	0,00	0,00	
	Total Bimestral		0,00	0,00	0,00	0,00	0,00	0,00	0,00	0,00	0,00	0,00	0,00	
1.3.2.9.00.1.3	Outros Valores Mobiliários - D. Ativa	0,00	0,00	0,00	0,00	0,00	0,00	0,00	0,00	0,00	0,00	0,00	0,00	0,00
		0,00	0,00	0,00	0,00	0,00	0,00	0,00	0,00	0,00	0,00	0,00	0,00	
	Total Bimestral		0,00	0,00	0,00	0,00	0,00	0,00	0,00	0,00	0,00	0,00	0,00	
1.3.2.9.00.1.4	Outros Valores Mobiliários D.A. M.Juros	0,00	0,00	0,00	0,00	0,00	0,00	0,00	0,00	0,00	0,00	0,00	0,00	0,00
		0,00	0,00	0,00	0,00	0,00	0,00	0,00	0,00	0,00	0,00	0,00	0,00	
	Total Bimestral		0,00	0,00	0,00	0,00	0,00	0,00	0,00	0,00	0,00	0,00	0,00	
1.3.3.0.00.0.0	Del. Serv. P. M. Conc. Per. Aut. Licença	0,00	0,00	0,00	0,00	0,00	0,00	0,00	0,00	0,00	0,00	0,00	0,00	0,00
		0,00	0,00	0,00	0,00	0,00	0,00	0,00	0,00	0,00	0,00	0,00	0,00	
	Total Bimestral		0,00	0,00	0,00	0,00	0,00	0,00	0,00	0,00	0,00	0,00	0,00	
1.3.3.1.00.0.0	Del. Prestação dos Serv. de Transporte	0,00	0,00	0,00	0,00	0,00	0,00	0,00	0,00	0,00	0,00	0,00	0,00	0,00
		0,00	0,00	0,00	0,00	0,00	0,00	0,00	0,00	0,00	0,00	0,00	0,00	
	Total Bimestral		0,00	0,00	0,00	0,00	0,00	0,00	0,00	0,00	0,00	0,00	0,00	
1.3.3.1.01.0.0	Del. Prestação Serv. Transp. Rodoviário	0,00	0,00	0,00	0,00	0,00	0,00	0,00	0,00	0,00	0,00	0,00	0,00	0,00
		0,00	0,00	0,00	0,00	0,00	0,00	0,00	0,00	0,00	0,00	0,00	0,00	
	Total Bimestral		0,00	0,00	0,00	0,00	0,00	0,00	0,00	0,00	0,00	0,00	0,00	
1.3.3.1.01.1.0	Del. Prestação Serv. Transp. Rodoviário	0,00	0,00	0,00	0,00	0,00	0,00	0,00	0,00	0,00	0,00	0,00	0,00	0,00
		0,00	0,00	0,00	0,00	0,00	0,00	0,00	0,00	0,00	0,00	0,00	0,00	
	Total Bimestral		0,00	0,00	0,00	0,00	0,00	0,00	0,00	0,00	0,00	0,00	0,00	

10393096665
 18/06/2019
 J 21

Handwritten signature



Receita Arrecadada 2019

Código	Descrição	1º Bimestre	2º Bimestre	3º Bimestre	4º Bimestre	5º Bimestre	6º Bimestre	No Exercício
		Janeiro Fevereiro	Março Abril	Maió Junho	Julho Agosto	Setembro Outubro	Novembro Dezembro	
1.3.3.1.01.1.1	Del. Prestação Serv. Transp. Rodov. Princ.	0,00	0,00	0,00	0,00	0,00	0,00	
		0,00	0,00	0,00	0,00	0,00	0,00	
	Total Bimestral	0,00	0,00	0,00	0,00	0,00	0,00	0,00
1.3.3.9.00.0.0	Demais Delegações de Serviços Públicos	0,00	0,00	0,00	0,00	0,00	0,00	
		0,00	0,00	0,00	0,00	0,00	0,00	
	Total Bimestral	0,00	0,00	0,00	0,00	0,00	0,00	0,00
1.3.3.9.99.0.0	Outras Delegações de Serviços Públicos	0,00	0,00	0,00	0,00	0,00	0,00	
		0,00	0,00	0,00	0,00	0,00	0,00	
	Total Bimestral	0,00	0,00	0,00	0,00	0,00	0,00	0,00
1.3.3.9.99.1.0	Outras Delegações de Serviços Públicos	0,00	0,00	0,00	0,00	0,00	0,00	
		0,00	0,00	0,00	0,00	0,00	0,00	
	Total Bimestral	0,00	0,00	0,00	0,00	0,00	0,00	0,00
1.3.3.9.99.1.1	Outras Delegações Serv. Públicos -Princ.	0,00	0,00	0,00	0,00	0,00	0,00	
		0,00	0,00	0,00	0,00	0,00	0,00	
	Total Bimestral	0,00	0,00	0,00	0,00	0,00	0,00	0,00
1.3.4.0.00.0.0	Exploração de Recursos Naturais	0,00	0,00	0,00	0,00	0,00	0,00	
		0,00	0,00	0,00	0,00	0,00	0,00	
	Total Bimestral	0,00	0,00	0,00	0,00	0,00	0,00	0,00
1.3.4.9.00.0.0	Exploração de Outros Recursos Naturais	0,00	0,00	0,00	0,00	0,00	0,00	
		0,00	0,00	0,00	0,00	0,00	0,00	
	Total Bimestral	0,00	0,00	0,00	0,00	0,00	0,00	0,00
1.3.4.9.01.0.0	Compensações Ambientais	0,00	0,00	0,00	0,00	0,00	0,00	
		0,00	0,00	0,00	0,00	0,00	0,00	
	Total Bimestral	0,00	0,00	0,00	0,00	0,00	0,00	0,00
1.3.4.9.01.1.0	Compensações Ambientais	0,00	0,00	0,00	0,00	0,00	0,00	
		0,00	0,00	0,00	0,00	0,00	0,00	
	Total Bimestral	0,00	0,00	0,00	0,00	0,00	0,00	0,00
1.3.4.9.01.1.1	Compensações Ambientais - Principal	0,00	0,00	0,00	0,00	0,00	0,00	
		0,00	0,00	0,00	0,00	0,00	0,00	
	Total Bimestral	0,00	0,00	0,00	0,00	0,00	0,00	0,00

Handwritten signature

MUNICÍPIO DE DESTERRO DO MELO - MG
Lei de Diretrizes Orçamentárias
Publicada em 18/06/2019
1222
45/10



Receita Arrecadada 2019

Código	Descrição	1º Bimestre		2º Bimestre		3º Bimestre		4º Bimestre		5º Bimestre		6º Bimestre		No Exercício
		Janeiro Fevereiro		Março Abril		Maio Junho		Julho Agosto		Setembro Outubro		Novembro Dezembro		
1.3.4.9.01.1.2	Compensações Ambientais - Multas e Juros	0,00		0,00		0,00		0,00		0,00		0,00		0,00
		0,00		0,00		0,00		0,00		0,00		0,00		
	Total Bimestral		0,00		0,00		0,00		0,00		0,00		0,00	
1.3.4.9.01.1.3	Compensações Ambientais - Dívida Ativa	0,00		0,00		0,00		0,00		0,00		0,00		0,00
		0,00		0,00		0,00		0,00		0,00		0,00		
	Total Bimestral		0,00		0,00		0,00		0,00		0,00		0,00	
1.3.4.9.01.1.4	Compensações Ambientais - Dívida Ativa -	0,00		0,00		0,00		0,00		0,00		0,00		0,00
		0,00		0,00		0,00		0,00		0,00		0,00		
	Total Bimestral		0,00		0,00		0,00		0,00		0,00		0,00	
1.3.6.0.00.0.0	Cessão de Direitos	0,00		0,00		0,00		0,00		0,00		0,00		0,00
		0,00		0,00		0,00		0,00		0,00		0,00		
	Total Bimestral		0,00		0,00		0,00		0,00		0,00		0,00	
1.3.6.0.01.0.0	Cessão Direito Oper. Pagamentos	0,00		0,00		0,00		0,00		0,00		0,00		0,00
		0,00		0,00		0,00		0,00		0,00		0,00		
	Total Bimestral		0,00		0,00		0,00		0,00		0,00		0,00	
1.3.6.0.01.1.0	Cessão Direito Oper. Pagamentos	0,00		0,00		0,00		0,00		0,00		0,00		0,00
		0,00		0,00		0,00		0,00		0,00		0,00		
	Total Bimestral		0,00		0,00		0,00		0,00		0,00		0,00	
1.3.6.0.01.1.1	Cessão do Direito de Operacionalização d	0,00		0,00		0,00		0,00		0,00		0,00		0,00
		0,00		0,00		0,00		0,00		0,00		0,00		
	Total Bimestral		0,00		0,00		0,00		0,00		0,00		0,00	
1.3.9.0.00.0.0	Demais Receitas Patrimoniais	0,00		0,00		0,00		0,00		0,00		0,00		0,00
		0,00		0,00		0,00		0,00		0,00		0,00		
	Total Bimestral		0,00		0,00		0,00		0,00		0,00		0,00	
1.3.9.0.00.1.0	Demais Receitas Patrimoniais	0,00		0,00		0,00		0,00		0,00		0,00		0,00
		0,00		0,00		0,00		0,00		0,00		0,00		
	Total Bimestral		0,00		0,00		0,00		0,00		0,00		0,00	
1.3.9.0.00.1.1	Demais Receitas Patrimoniais - Princ.	0,00		0,00		0,00		0,00		0,00		0,00		0,00
		0,00		0,00		0,00		0,00		0,00		0,00		
	Total Bimestral		0,00		0,00		0,00		0,00		0,00		0,00	

Handwritten signature

Publicada em 18/06/2019
Pag. 123
10393096661



Receita Arrecadada 2019

Código	Descrição	1º Bimestre		2º Bimestre		3º Bimestre		4º Bimestre		5º Bimestre		6º Bimestre		No Exercício
		Janeiro	Fevereiro	Março	Abril	Maió	Junho	Julho	Agosto	Setembro	Outubro	Novembro	Dezembro	
1.3.9.0.00.1.2	Demais Receitas Patrimoniais - M. Juros	0,00	0,00	0,00	0,00	0,00	0,00	0,00	0,00	0,00	0,00	0,00	0,00	
	Total Bimestral	0,00	0,00	0,00	0,00	0,00	0,00	0,00	0,00	0,00	0,00	0,00	0,00	0,00
1.3.9.0.00.1.3	Demais Receitas Patrimoniais - D. Ativa	0,00	0,00	0,00	0,00	0,00	0,00	0,00	0,00	0,00	0,00	0,00	0,00	
	Total Bimestral	0,00	0,00	0,00	0,00	0,00	0,00	0,00	0,00	0,00	0,00	0,00	0,00	0,00
1.3.9.0.00.1.4	Demais Receitas Patrimon. D. A. M.Juros	0,00	0,00	0,00	0,00	0,00	0,00	0,00	0,00	0,00	0,00	0,00	0,00	
	Total Bimestral	0,00	0,00	0,00	0,00	0,00	0,00	0,00	0,00	0,00	0,00	0,00	0,00	0,00
1.4.0.0.00.0.0	Receita Agropecuária	0,00	0,00	0,00	0,00	0,00	0,00	0,00	0,00	0,00	0,00	0,00	0,00	
	Total Bimestral	0,00	0,00	0,00	0,00	0,00	0,00	0,00	0,00	0,00	0,00	0,00	0,00	0,00
1.4.0.0.00.1.0	Receita Agropecuária	0,00	0,00	0,00	0,00	0,00	0,00	0,00	0,00	0,00	0,00	0,00	0,00	
	Total Bimestral	0,00	0,00	0,00	0,00	0,00	0,00	0,00	0,00	0,00	0,00	0,00	0,00	0,00
1.4.0.0.00.1.1	Receita Agropecuária - Principal	0,00	0,00	0,00	0,00	0,00	0,00	0,00	0,00	0,00	0,00	0,00	0,00	
	Total Bimestral	0,00	0,00	0,00	0,00	0,00	0,00	0,00	0,00	0,00	0,00	0,00	0,00	0,00
1.5.0.0.00.0.0	Receita Industrial	0,00	0,00	0,00	0,00	0,00	0,00	0,00	0,00	0,00	0,00	0,00	0,00	
	Total Bimestral	0,00	0,00	0,00	0,00	0,00	0,00	0,00	0,00	0,00	0,00	0,00	0,00	0,00
1.5.0.0.00.1.0	Receita Industrial	0,00	0,00	0,00	0,00	0,00	0,00	0,00	0,00	0,00	0,00	0,00	0,00	
	Total Bimestral	0,00	0,00	0,00	0,00	0,00	0,00	0,00	0,00	0,00	0,00	0,00	0,00	0,00
1.5.0.0.00.1.1	Receita Industrial - Principal	0,00	0,00	0,00	0,00	0,00	0,00	0,00	0,00	0,00	0,00	0,00	0,00	
	Total Bimestral	0,00	0,00	0,00	0,00	0,00	0,00	0,00	0,00	0,00	0,00	0,00	0,00	0,00
1.6.0.0.00.0.0	Receita de Serviços	78,33	78,33	78,33	78,33	78,33	78,33	78,33	78,33	78,33	78,33	78,33	78,33	
	Total Bimestral	156,66	156,66	156,66	156,66	156,66	156,66	156,66	156,66	156,66	156,66	156,70	940,00	

Almaraf

103930066 61
18/06/2019
124



Receita Arrecadada 2019

Código	Descrição	1º Bimestre	2º Bimestre	3º Bimestre	4º Bimestre	5º Bimestre	6º Bimestre	No Exercício
		Janeiro Fevereiro	Março Abril	Maio Junho	Julho Agosto	Setembro Outubro	Novembro Dezembro	
1.6.1.0.00.0.0	Serv. Adm. e Comerciais Gerais	0,00	0,00	0,00	0,00	0,00	0,00	
		0,00	0,00	0,00	0,00	0,00	0,00	
	Total Bimestral	0,00	0,00	0,00	0,00	0,00	0,00	0,00
1.6.1.0.01.0.0	Serv. Adm. e Comerciais Gerais	0,00	0,00	0,00	0,00	0,00	0,00	
		0,00	0,00	0,00	0,00	0,00	0,00	
	Total Bimestral	0,00	0,00	0,00	0,00	0,00	0,00	0,00
1.6.1.0.01.1.0	Serv. Adm. e Comerciais Gerais	0,00	0,00	0,00	0,00	0,00	0,00	
		0,00	0,00	0,00	0,00	0,00	0,00	
	Total Bimestral	0,00	0,00	0,00	0,00	0,00	0,00	0,00
1.6.1.0.01.1.1	Serv. Adm. e Comerciais Gerais - Princ.	0,00	0,00	0,00	0,00	0,00	0,00	
		0,00	0,00	0,00	0,00	0,00	0,00	
	Total Bimestral	0,00	0,00	0,00	0,00	0,00	0,00	0,00
1.6.1.0.01.1.2	Serv. Adm. e Comerciais Gerais M. Juros	0,00	0,00	0,00	0,00	0,00	0,00	
		0,00	0,00	0,00	0,00	0,00	0,00	
	Total Bimestral	0,00	0,00	0,00	0,00	0,00	0,00	0,00
1.6.1.0.01.1.3	Serv. Adm. e Comerciais Gerais D. Ativa	0,00	0,00	0,00	0,00	0,00	0,00	
		0,00	0,00	0,00	0,00	0,00	0,00	
	Total Bimestral	0,00	0,00	0,00	0,00	0,00	0,00	0,00
1.6.1.0.01.1.4	Serv. Adm. Comerciais Gerais D.A. M.Juros	0,00	0,00	0,00	0,00	0,00	0,00	
		0,00	0,00	0,00	0,00	0,00	0,00	
	Total Bimestral	0,00	0,00	0,00	0,00	0,00	0,00	0,00
1.6.1.0.02.0.0	Inscrição Concursos Processos Seletivos	0,00	0,00	0,00	0,00	0,00	0,00	
		0,00	0,00	0,00	0,00	0,00	0,00	
	Total Bimestral	0,00	0,00	0,00	0,00	0,00	0,00	0,00
1.6.1.0.02.1.0	Inscrição Concursos Processos Seletivos	0,00	0,00	0,00	0,00	0,00	0,00	
		0,00	0,00	0,00	0,00	0,00	0,00	
	Total Bimestral	0,00	0,00	0,00	0,00	0,00	0,00	0,00
1.6.1.0.02.1.1	Inscrição em Concursos e Processos Selet	0,00	0,00	0,00	0,00	0,00	0,00	
		0,00	0,00	0,00	0,00	0,00	0,00	
	Total Bimestral	0,00	0,00	0,00	0,00	0,00	0,00	0,00

Albmaraf

MUNICÍPIO DE DESTERRO DO MELO
18.06.2019
125
yflw



Receita Arrecadada 2019

Código	Descrição	1º Bimestre	2º Bimestre	3º Bimestre	4º Bimestre	5º Bimestre	6º Bimestre	No Exercício
		Janeiro Fevereiro	Março Abril	Maio Junho	Julho Agosto	Setembro Outubro	Novembro Dezembro	
1.6.1.0.03.0.0	Serv. de Registro, Cert. e Fisc.	0,00	0,00	0,00	0,00	0,00	0,00	
		0,00	0,00	0,00	0,00	0,00	0,00	
	Total Bimestral	0,00	0,00	0,00	0,00	0,00	0,00	0,00
1.6.1.0.03.1.0	Serv. de Registro, Cert. e Fisc.	0,00	0,00	0,00	0,00	0,00	0,00	
		0,00	0,00	0,00	0,00	0,00	0,00	
	Total Bimestral	0,00	0,00	0,00	0,00	0,00	0,00	0,00
1.6.1.0.03.1.1	Serv. de Registro, Cert. e Fisc. - Princ	0,00	0,00	0,00	0,00	0,00	0,00	
		0,00	0,00	0,00	0,00	0,00	0,00	
	Total Bimestral	0,00	0,00	0,00	0,00	0,00	0,00	0,00
1.6.1.0.04.0.0	Serviços de Informação e Tecnologia	0,00	0,00	0,00	0,00	0,00	0,00	
		0,00	0,00	0,00	0,00	0,00	0,00	
	Total Bimestral	0,00	0,00	0,00	0,00	0,00	0,00	0,00
1.6.1.0.04.1.0	Serviços de Informação e Tecnologia	0,00	0,00	0,00	0,00	0,00	0,00	
		0,00	0,00	0,00	0,00	0,00	0,00	
	Total Bimestral	0,00	0,00	0,00	0,00	0,00	0,00	0,00
1.6.1.0.04.1.1	Serv. de Informação e Tecnologia - Princ	0,00	0,00	0,00	0,00	0,00	0,00	
		0,00	0,00	0,00	0,00	0,00	0,00	
	Total Bimestral	0,00	0,00	0,00	0,00	0,00	0,00	0,00
1.6.2.0.00.0.0	Serv. Ativ. Ref. Navegação e Transporte	0,00	0,00	0,00	0,00	0,00	0,00	
		0,00	0,00	0,00	0,00	0,00	0,00	
	Total Bimestral	0,00	0,00	0,00	0,00	0,00	0,00	0,00
1.6.2.0.02.0.0	Serviços de Transporte	0,00	0,00	0,00	0,00	0,00	0,00	
		0,00	0,00	0,00	0,00	0,00	0,00	
	Total Bimestral	0,00	0,00	0,00	0,00	0,00	0,00	0,00
1.6.2.0.02.1.0	Serviços de Transporte	0,00	0,00	0,00	0,00	0,00	0,00	
		0,00	0,00	0,00	0,00	0,00	0,00	
	Total Bimestral	0,00	0,00	0,00	0,00	0,00	0,00	0,00
1.6.2.0.02.1.1	Serviços de Transporte - Principal	0,00	0,00	0,00	0,00	0,00	0,00	
		0,00	0,00	0,00	0,00	0,00	0,00	
	Total Bimestral	0,00	0,00	0,00	0,00	0,00	0,00	0,00

10393006661
18.06.2019
126

Handwritten signature



Receita Arrecadada 2019

Código	Descrição	1º Bimestre	2º Bimestre	3º Bimestre	4º Bimestre	5º Bimestre	6º Bimestre	No Exercício
		Janeiro Fevereiro	Março Abril	Maio Junho	Julho Agosto	Setembro Outubro	Novembro Dezembro	
1.6.2.0.03.0.0	Serviços Portuários	0,00	0,00	0,00	0,00	0,00	0,00	
		0,00	0,00	0,00	0,00	0,00	0,00	
	Total Bimestral	0,00	0,00	0,00	0,00	0,00	0,00	0,00
1.6.2.0.03.1.0	Serviços Portuários	0,00	0,00	0,00	0,00	0,00	0,00	
		0,00	0,00	0,00	0,00	0,00	0,00	
	Total Bimestral	0,00	0,00	0,00	0,00	0,00	0,00	0,00
1.6.2.0.03.1.1	Serviços Portuários - Principal	0,00	0,00	0,00	0,00	0,00	0,00	
		0,00	0,00	0,00	0,00	0,00	0,00	
	Total Bimestral	0,00	0,00	0,00	0,00	0,00	0,00	0,00
1.6.3.0.00.0.0	Serv. e Atividades Referentes à Saúde	0,00	0,00	0,00	0,00	0,00	0,00	
		0,00	0,00	0,00	0,00	0,00	0,00	
	Total Bimestral	0,00	0,00	0,00	0,00	0,00	0,00	0,00
1.6.3.0.02.0.0	Serv. Assist. Saúde Serv.Civis Militares	0,00	0,00	0,00	0,00	0,00	0,00	
		0,00	0,00	0,00	0,00	0,00	0,00	
	Total Bimestral	0,00	0,00	0,00	0,00	0,00	0,00	0,00
1.6.3.0.02.1.0	Serv. Assist. Saúde Supl. Servidor Civil	0,00	0,00	0,00	0,00	0,00	0,00	
		0,00	0,00	0,00	0,00	0,00	0,00	
	Total Bimestral	0,00	0,00	0,00	0,00	0,00	0,00	0,00
1.6.3.0.02.1.1	Serv.Assist.Saúde S.Servid. Civil Princ.	0,00	0,00	0,00	0,00	0,00	0,00	
		0,00	0,00	0,00	0,00	0,00	0,00	
	Total Bimestral	0,00	0,00	0,00	0,00	0,00	0,00	0,00
1.6.3.8.00.0.0	Serv Ativ Ref Saúde - Esp Est/DF/Munic	0,00	0,00	0,00	0,00	0,00	0,00	
		0,00	0,00	0,00	0,00	0,00	0,00	
	Total Bimestral	0,00	0,00	0,00	0,00	0,00	0,00	0,00
1.6.3.8.01.0.0	Serviços de Saúde - Esp Est/DF/Munic	0,00	0,00	0,00	0,00	0,00	0,00	
		0,00	0,00	0,00	0,00	0,00	0,00	
	Total Bimestral	0,00	0,00	0,00	0,00	0,00	0,00	0,00
1.6.3.8.01.1.0	Serviços Hospitalares	0,00	0,00	0,00	0,00	0,00	0,00	
		0,00	0,00	0,00	0,00	0,00	0,00	
	Total Bimestral	0,00	0,00	0,00	0,00	0,00	0,00	0,00

103
130
1000
11

18/06/2019

127

Handwritten signature



Receita Arrecadada 2019

Código	Descrição	1º Bimestre	2º Bimestre	3º Bimestre	4º Bimestre	5º Bimestre	6º Bimestre	No Exercício
		Janeiro Fevereiro	Março Abril	Maió Junho	Julho Agosto	Setembro Outubro	Novembro Dezembro	
1.6.3.8.01.1.1	Serviços Hospitalares - Principal	0,00	0,00	0,00	0,00	0,00	0,00	0,00
		0,00	0,00	0,00	0,00	0,00	0,00	0,00
	Total Bimestral	0,00	0,00	0,00	0,00	0,00	0,00	0,00
1.6.3.8.01.2.0	Serv. Registro de Análise e de Controle	0,00	0,00	0,00	0,00	0,00	0,00	0,00
		0,00	0,00	0,00	0,00	0,00	0,00	0,00
	Total Bimestral	0,00	0,00	0,00	0,00	0,00	0,00	0,00
1.6.3.8.01.2.1	Serv. Registro Análís/ Controle - Princ.	0,00	0,00	0,00	0,00	0,00	0,00	0,00
		0,00	0,00	0,00	0,00	0,00	0,00	0,00
	Total Bimestral	0,00	0,00	0,00	0,00	0,00	0,00	0,00
1.6.3.8.01.3.0	Serv. Radiológicos e Laboratoriais	0,00	0,00	0,00	0,00	0,00	0,00	0,00
		0,00	0,00	0,00	0,00	0,00	0,00	0,00
	Total Bimestral	0,00	0,00	0,00	0,00	0,00	0,00	0,00
1.6.3.8.01.3.1	Serv. Radiológicos/Laboratoriais - Princ	0,00	0,00	0,00	0,00	0,00	0,00	0,00
		0,00	0,00	0,00	0,00	0,00	0,00	0,00
	Total Bimestral	0,00	0,00	0,00	0,00	0,00	0,00	0,00
1.6.3.8.01.4.0	Serv. Ambulatoriais	0,00	0,00	0,00	0,00	0,00	0,00	0,00
		0,00	0,00	0,00	0,00	0,00	0,00	0,00
	Total Bimestral	0,00	0,00	0,00	0,00	0,00	0,00	0,00
1.6.3.8.01.4.1	Serv. Ambulatoriais - Princ	0,00	0,00	0,00	0,00	0,00	0,00	0,00
		0,00	0,00	0,00	0,00	0,00	0,00	0,00
	Total Bimestral	0,00	0,00	0,00	0,00	0,00	0,00	0,00
1.6.3.8.01.9.0	Outros Serv. de Saúde	0,00	0,00	0,00	0,00	0,00	0,00	0,00
		0,00	0,00	0,00	0,00	0,00	0,00	0,00
	Total Bimestral	0,00	0,00	0,00	0,00	0,00	0,00	0,00
1.6.3.8.01.9.1	Outros Serv. de Saúde - Princ	0,00	0,00	0,00	0,00	0,00	0,00	0,00
		0,00	0,00	0,00	0,00	0,00	0,00	0,00
	Total Bimestral	0,00	0,00	0,00	0,00	0,00	0,00	0,00
1.6.4.0.00.0.0	Serviços e Atividades Financeiras	0,00	0,00	0,00	0,00	0,00	0,00	0,00
		0,00	0,00	0,00	0,00	0,00	0,00	0,00
	Total Bimestral	0,00	0,00	0,00	0,00	0,00	0,00	0,00

Aldebaran

MUNICÍPIO DE DESTERRO DO MELO - MG
Lei Municipal nº 18/06/2019
Pag. 128
18/06/2019
105330166-01



Receita Arrecadada 2019

Código	Descrição	1º Bimestre	2º Bimestre	3º Bimestre	4º Bimestre	5º Bimestre	6º Bimestre	No Exercício
		Janeiro Fevereiro	Março Abril	Maió Junho	Julho Agosto	Setembro Outubro	Novembro Dezembro	
1.6.4.0.01.0.0	Retorno Oper. Juros Encargos Financeiros	0,00	0,00	0,00	0,00	0,00	0,00	
		0,00	0,00	0,00	0,00	0,00	0,00	
	Total Bimestral	0,00	0,00	0,00	0,00	0,00	0,00	0,00
1.6.4.0.01.1.0	Retorno Oper. Juros Encargos Financeiros	0,00	0,00	0,00	0,00	0,00	0,00	
		0,00	0,00	0,00	0,00	0,00	0,00	
	Total Bimestral	0,00	0,00	0,00	0,00	0,00	0,00	0,00
1.6.4.0.01.1.1	Retorno de Oper., Juros e Encargos Finan	0,00	0,00	0,00	0,00	0,00	0,00	
		0,00	0,00	0,00	0,00	0,00	0,00	
	Total Bimestral	0,00	0,00	0,00	0,00	0,00	0,00	0,00
1.6.9.0.00.0.0	Outros Serviços	78,33	78,33	78,33	78,33	78,33	78,33	
		78,33	78,33	78,33	78,33	78,33	78,37	
	Total Bimestral	156,66	156,66	156,66	156,66	156,66	156,70	940,00
1.6.9.0.99.0.0	Outros Serviços	78,33	78,33	78,33	78,33	78,33	78,33	
		78,33	78,33	78,33	78,33	78,33	78,37	
	Total Bimestral	156,66	156,66	156,66	156,66	156,66	156,70	940,00
1.6.9.0.99.1.0	Outros Serviços	0,00	0,00	0,00	0,00	0,00	0,00	
		0,00	0,00	0,00	0,00	0,00	0,00	
	Total Bimestral	0,00	0,00	0,00	0,00	0,00	0,00	0,00
1.6.9.0.99.1.1	Outros Serviços - Principal	78,33	78,33	78,33	78,33	78,33	78,33	
		78,33	78,33	78,33	78,33	78,33	78,37	
	Total Bimestral	156,66	156,66	156,66	156,66	156,66	156,70	940,00
1.6.9.0.99.1.2	Outros Serviços - Multas Juros	0,00	0,00	0,00	0,00	0,00	0,00	
		0,00	0,00	0,00	0,00	0,00	0,00	
	Total Bimestral	0,00	0,00	0,00	0,00	0,00	0,00	0,00
1.6.9.0.99.1.3	Outros Serviços - Divida Ativa	0,00	0,00	0,00	0,00	0,00	0,00	
		0,00	0,00	0,00	0,00	0,00	0,00	
	Total Bimestral	0,00	0,00	0,00	0,00	0,00	0,00	0,00
1.6.9.0.99.1.4	Outros Serviços - Divida Ativa M. Juros	0,00	0,00	0,00	0,00	0,00	0,00	
		0,00	0,00	0,00	0,00	0,00	0,00	
	Total Bimestral	0,00	0,00	0,00	0,00	0,00	0,00	0,00

Handwritten signature

10393096661
18/06/2019
129



Receita Arrecadada 2019

Código	Descrição	1º Bimestre	2º Bimestre	3º Bimestre	4º Bimestre	5º Bimestre	6º Bimestre	No Exercício
		Janeiro Fevereiro	Março Abril	Maio Junho	Julho Agosto	Setembro Outubro	Novembro Dezembro	
1.7.0.0.00.0.0	Transferências Correntes	1.673.466,13	1.280.787,35	1.241.910,05	1.596.910,05	1.241.910,05	1.241.910,05	
		1.474.751,06	1.241.910,05	1.241.910,05	1.241.910,05	1.241.910,05	1.541.910,06	
	Total Bimestral	3.148.217,19	2.522.697,40	2.483.820,10	2.838.820,10	2.483.820,10	2.783.820,11	16.261.195,00
1.7.1.0.00.0.0	Transf. da União e de suas Entidades	1.424.798,02	1.022.921,61	1.002.980,69	1.357.980,69	1.002.980,69	1.002.980,69	
		1.244.609,13	1.002.980,69	1.002.980,69	1.002.980,69	1.002.980,69	1.302.980,72	
	Total Bimestral	2.669.407,15	2.025.902,30	2.005.961,38	2.360.961,38	2.005.961,38	2.305.961,41	13.374.155,00
1.7.1.8.00.0.0	Transf. da União - Especifica E/M	1.424.798,02	1.022.921,61	1.002.980,69	1.357.980,69	1.002.980,69	1.002.980,69	
		1.244.609,13	1.002.980,69	1.002.980,69	1.002.980,69	1.002.980,69	1.302.980,72	
	Total Bimestral	2.669.407,15	2.025.902,30	2.005.961,38	2.360.961,38	2.005.961,38	2.305.961,41	13.374.155,00
1.7.1.8.01.0.0	Participação na Receita da União	1.112.449,27	698.007,36	673.080,95	1.028.080,95	673.080,95	673.080,95	
		932.314,76	673.080,95	673.080,95	673.080,95	673.080,95	973.081,01	
	Total Bimestral	2.044.764,03	1.371.088,31	1.346.161,90	1.701.161,90	1.346.161,90	1.646.161,96	9.455.500,00
1.7.1.8.01.2.0	Cota Parte F.Participação M. Cota Mensal	0,00	0,00	0,00	0,00	0,00	0,00	
		0,00	0,00	0,00	0,00	0,00	0,00	
	Total Bimestral	0,00	0,00	0,00	0,00	0,00	0,00	0,00
1.7.1.8.01.2.1	Cota Parte F.P.M. Cota Mensal-Principal	1.112.435,51	697.988,89	673.040,16	673.040,16	673.040,16	673.040,16	
		932.214,12	673.040,16	673.040,16	673.040,16	673.040,16	673.040,20	
	Total Bimestral	2.044.649,63	1.371.029,05	1.346.080,32	1.346.080,32	1.346.080,32	1.346.080,36	8.800.000,00
1.7.1.8.01.3.0	Cota Parte F.P.M. Cota 1% mês dezembro	0,00	0,00	0,00	0,00	0,00	0,00	
		0,00	0,00	0,00	0,00	0,00	0,00	
	Total Bimestral	0,00	0,00	0,00	0,00	0,00	0,00	0,00
1.7.1.8.01.3.1	Cota Parte F.P.M. Cota 1% mês dez.Princ.	0,00	0,00	0,00	0,00	0,00	0,00	
		0,00	0,00	0,00	0,00	0,00	300.000,00	
	Total Bimestral	0,00	0,00	0,00	0,00	0,00	300.000,00	300.000,00
1.7.1.8.01.4.0	Cota Parte F.P.M. Cota 1% mês julho	0,00	0,00	0,00	0,00	0,00	0,00	
		0,00	0,00	0,00	0,00	0,00	0,00	
	Total Bimestral	0,00	0,00	0,00	0,00	0,00	0,00	0,00
1.7.1.8.01.4.1	Cota Parte F.P.M. Cota 1% mês jul.Princ.	0,00	0,00	0,00	355.000,00	0,00	0,00	
		0,00	0,00	0,00	0,00	0,00	0,00	
	Total Bimestral	0,00	0,00	0,00	355.000,00	0,00	0,00	355.000,00

Handwritten signature

103930096661
18/06/2019
130



Receita Arrecadada 2019

Código	Descrição	1º Bimestre	2º Bimestre	3º Bimestre	4º Bimestre	5º Bimestre	6º Bimestre	No Exercício
		Janeiro Fevereiro	Março Abril	Maió Junho	Julho Agosto	Setembro Outubro	Novembro Dezembro	
1.7.1.8.01.5.0	Cota-Parte ITR	0,00	0,00	0,00	0,00	0,00	0,00	
		0,00	0,00	0,00	0,00	0,00	0,00	
	Total Bimestral	0,00	0,00	0,00	0,00	0,00	0,00	0,00
1.7.1.8.01.5.1	Cota-Parte ITR - Principal	13,76	18,47	40,79	40,79	40,79	40,79	
		100,64	40,79	40,79	40,79	40,79	40,81	
	Total Bimestral	114,40	59,26	81,58	81,58	81,58	81,60	500,00
1.7.1.8.01.8.0	Cota-Parte Imp. s/ Op.Crédito Com. Ouro	0,00	0,00	0,00	0,00	0,00	0,00	
		0,00	0,00	0,00	0,00	0,00	0,00	
	Total Bimestral	0,00	0,00	0,00	0,00	0,00	0,00	0,00
1.7.1.8.01.8.1	Cota-Parte Imp. s/ Op.C.Com. Ouro Princ.	0,00	0,00	0,00	0,00	0,00	0,00	
		0,00	0,00	0,00	0,00	0,00	0,00	
	Total Bimestral	0,00	0,00	0,00	0,00	0,00	0,00	0,00
1.7.1.8.02.0.0	Transf.Comp.Fin.Expl.Recursos Naturais	10.744,93	10.274,42	9.824,46	9.824,46	9.824,46	9.824,46	
		10.560,47	9.824,46	9.824,46	9.824,46	9.824,46	9.824,50	
	Total Bimestral	21.305,40	20.098,88	19.648,92	19.648,92	19.648,92	19.648,96	120.000,00
1.7.1.8.02.1.0	Cota-parte Comp.Financ.Recursos Hídricos	0,00	0,00	0,00	0,00	0,00	0,00	
		0,00	0,00	0,00	0,00	0,00	0,00	
	Total Bimestral	0,00	0,00	0,00	0,00	0,00	0,00	0,00
1.7.1.8.02.1.1	Cota-parte Comp.Financ.R.Hídricos Princ.	0,00	0,00	0,00	0,00	0,00	0,00	
		0,00	0,00	0,00	0,00	0,00	0,00	
	Total Bimestral	0,00	0,00	0,00	0,00	0,00	0,00	0,00
1.7.1.8.02.2.0	CFEM-Cota- parte Comp. Fin. Rec.Minerais	0,00	0,00	0,00	0,00	0,00	0,00	
		0,00	0,00	0,00	0,00	0,00	0,00	
	Total Bimestral	0,00	0,00	0,00	0,00	0,00	0,00	0,00
1.7.1.8.02.2.1	CFEM -Cota parte Comp. Fin.Rec.M. Princ.	0,00	0,00	0,00	0,00	0,00	0,00	
		0,00	0,00	0,00	0,00	0,00	0,00	
	Total Bimestral	0,00	0,00	0,00	0,00	0,00	0,00	0,00
1.7.1.8.02.4.0	Cota-Parte R. E.P.P Lei nº9.478/97 a. 49	0,00	0,00	0,00	0,00	0,00	0,00	
		0,00	0,00	0,00	0,00	0,00	0,00	
	Total Bimestral	0,00	0,00	0,00	0,00	0,00	0,00	0,00

Albuquerque

10393096664
18.06.2019
131



Receita Arrecadada 2019

Código	Descrição	1º Bimestre	2º Bimestre	3º Bimestre	4º Bimestre	5º Bimestre	6º Bimestre	No Exercício
		Janeiro Fevereiro	Março Abril	Maió Junho	Julho Agosto	Setembro Outubro	Novembro Dezembro	
1.7.1.8.02.4.1	Cota R. E.P.P Lei n°9.478/97 a.49 Princ.	0,00	0,00	0,00	0,00	0,00	0,00	
		0,00	0,00	0,00	0,00	0,00	0,00	
		0,00	0,00	0,00	0,00	0,00	0,00	0,00
1.7.1.8.02.5.0	Cota-Parte R. Part.E.Lei n°9.478/97 a.50	0,00	0,00	0,00	0,00	0,00	0,00	
		0,00	0,00	0,00	0,00	0,00	0,00	
		0,00	0,00	0,00	0,00	0,00	0,00	0,00
1.7.1.8.02.5.1	Cota R.Part.E.Lei n°9.478/97 a.50 Princ.	0,00	0,00	0,00	0,00	0,00	0,00	
		0,00	0,00	0,00	0,00	0,00	0,00	
		0,00	0,00	0,00	0,00	0,00	0,00	0,00
1.7.1.8.02.6.0	FEP -Cota- parte F. Especial do Petróleo	0,00	0,00	0,00	0,00	0,00	0,00	
		0,00	0,00	0,00	0,00	0,00	0,00	
		0,00	0,00	0,00	0,00	0,00	0,00	0,00
1.7.1.8.02.6.1	FEP - Cota-parte F. Especial Pet. Princ.	10.744,93	10.274,42	9.824,46	9.824,46	9.824,46	9.824,46	
		10.560,47	9.824,46	9.824,46	9.824,46	9.824,46	9.824,50	
		21.305,40	20.098,88	19.648,92	19.648,92	19.648,92	19.648,96	120.000,00
1.7.1.8.02.9.0	Outras Transf.Comp. F. Expl.Rec.Naturais	0,00	0,00	0,00	0,00	0,00	0,00	
		0,00	0,00	0,00	0,00	0,00	0,00	
		0,00	0,00	0,00	0,00	0,00	0,00	0,00
1.7.1.8.02.9.1	Outras T.Comp. F. Expl. Rec. Nat. Princ.	0,00	0,00	0,00	0,00	0,00	0,00	
		0,00	0,00	0,00	0,00	0,00	0,00	
		0,00	0,00	0,00	0,00	0,00	0,00	0,00
1.7.1.8.03.0.0	Transf.Rec.SUS Repasses Fundo a Fundo	23.825,46	61.637,89	92.270,46	92.270,46	92.270,46	92.270,46	
		60.102,46	92.270,46	92.270,46	92.270,46	92.270,46	92.270,51	
		83.927,92	153.908,35	184.540,92	184.540,92	184.540,92	184.540,97	976.000,00
1.7.1.8.03.1.0	Transf.Rec.SUS - Atenção Básica	0,00	0,00	0,00	0,00	0,00	0,00	
		0,00	0,00	0,00	0,00	0,00	0,00	
		0,00	0,00	0,00	0,00	0,00	0,00	0,00
1.7.1.8.03.1.1	Transf.Rec.SUS - A. Básica - Principal	13.325,46	46.490,46	73.743,74	73.743,74	73.743,74	73.743,74	
		46.490,46	73.743,74	73.743,74	73.743,74	73.743,74	73.743,70	
		59.815,92	120.234,20	147.487,48	147.487,48	147.487,48	147.487,44	770.000,00

Handwritten signature

NUMERO
18/06/2019
132



Receita Arrecadada 2019

Código	Descrição	1º Bimestre		2º Bimestre		3º Bimestre		4º Bimestre		5º Bimestre		6º Bimestre		No Exercício
		Janeiro Fevereiro		Março Abril		Maió Junho		Julho Agosto		Setembro Outubro		Novembro Dezembro		
1.7.1.8.03.2.0	Transf. Rec SUS – Atenção MAC Amb.Hosp	0,00		0,00		0,00		0,00		0,00		0,00		0,00
		0,00		0,00		0,00		0,00		0,00		0,00		
		0,00		0,00		0,00		0,00		0,00		0,00		
1.7.1.8.03.2.1	Transf. Rec SUS A MAC Amb.Hosp - Princ	10.500,00		10.500,00		10.500,00		10.500,00		10.500,00		10.500,00		126.000,00
		10.500,00		10.500,00		10.500,00		10.500,00		10.500,00		10.500,00		
		21.000,00		21.000,00		21.000,00		21.000,00		21.000,00		21.000,00		
1.7.1.8.03.3.0	Transf. Rec SUS – Vigilância em Saúde	0,00		0,00		0,00		0,00		0,00		0,00		0,00
		0,00		0,00		0,00		0,00		0,00		0,00		
		0,00		0,00		0,00		0,00		0,00		0,00		
1.7.1.8.03.3.1	Transf. Rec SUS Vig. em Saúde - Princ	0,00		3.112,00		5.975,11		5.975,11		5.975,11		5.975,11		60.000,00
		3.112,00		5.975,11		5.975,11		5.975,11		5.975,11		5.975,12		
		3.112,00		9.087,11		11.950,22		11.950,22		11.950,22		11.950,23		
1.7.1.8.03.4.0	Transf. Rec SUS – Assist Farmacêutica	0,00		0,00		0,00		0,00		0,00		0,00		0,00
		0,00		0,00		0,00		0,00		0,00		0,00		
		0,00		0,00		0,00		0,00		0,00		0,00		
1.7.1.8.03.4.1	Transf. Rec SUS – Assist Farm - Princ	0,00		1.535,43		2.051,61		2.051,61		2.051,61		2.051,61		20.000,00
		0,00		2.051,61		2.051,61		2.051,61		2.051,61		2.051,69		
		0,00		3.587,04		4.103,22		4.103,22		4.103,22		4.103,30		
1.7.1.8.03.5.0	Transf. Rec SUS - Gestão SUS	0,00		0,00		0,00		0,00		0,00		0,00		0,00
		0,00		0,00		0,00		0,00		0,00		0,00		
		0,00		0,00		0,00		0,00		0,00		0,00		
1.7.1.8.03.5.1	Transf. Rec SUS - Gestão SUS - Princ	0,00		0,00		0,00		0,00		0,00		0,00		0,00
		0,00		0,00		0,00		0,00		0,00		0,00		
		0,00		0,00		0,00		0,00		0,00		0,00		
1.7.1.8.03.9.0	Transf. Rec SUS – O P Fin Transf F F	0,00		0,00		0,00		0,00		0,00		0,00		0,00
		0,00		0,00		0,00		0,00		0,00		0,00		
		0,00		0,00		0,00		0,00		0,00		0,00		
1.7.1.8.03.9.1	Transf. Rec SUS O P Fin Transf F F Pri	0,00		0,00		0,00		0,00		0,00		0,00		0,00
		0,00		0,00		0,00		0,00		0,00		0,00		
		0,00		0,00		0,00		0,00		0,00		0,00		

Handwritten signature

10393096661
18/06/2019
133



Receita Arrecadada 2019

Código	Descrição	1º Bimestre	2º Bimestre	3º Bimestre	4º Bimestre	5º Bimestre	6º Bimestre	No Exercício
		Janeiro Fevereiro	Março Abril	Maió Junho	Julho Agosto	Setembro Outubro	Novembro Dezembro	
1.7.1.8.04.0.0	Transferências de Recursos do Sistema Ún	0,00	0,00	0,00	0,00	0,00	0,00	
		0,00	0,00	0,00	0,00	0,00	0,00	
		0,00	0,00	0,00	0,00	0,00	0,00	0,00
1.7.1.8.04.1.0	Transferências de Recursos do Sistema Ún	0,00	0,00	0,00	0,00	0,00	0,00	
		0,00	0,00	0,00	0,00	0,00	0,00	
		0,00	0,00	0,00	0,00	0,00	0,00	0,00
1.7.1.8.04.1.1	Transferências de Recursos do Sistema Ún	0,00	0,00	0,00	0,00	0,00	0,00	
		0,00	0,00	0,00	0,00	0,00	0,00	
		0,00	0,00	0,00	0,00	0,00	0,00	0,00
1.7.1.8.04.2.0	Transferências de Recursos do Sistema Ún	0,00	0,00	0,00	0,00	0,00	0,00	
		0,00	0,00	0,00	0,00	0,00	0,00	
		0,00	0,00	0,00	0,00	0,00	0,00	0,00
1.7.1.8.04.2.1	Transferências de Recursos do Sistema Ún	0,00	0,00	0,00	0,00	0,00	0,00	
		0,00	0,00	0,00	0,00	0,00	0,00	
		0,00	0,00	0,00	0,00	0,00	0,00	0,00
1.7.1.8.04.3.0	Transferências de Recursos do Sistema Ún	0,00	0,00	0,00	0,00	0,00	0,00	
		0,00	0,00	0,00	0,00	0,00	0,00	
		0,00	0,00	0,00	0,00	0,00	0,00	0,00
1.7.1.8.04.3.1	Transferências de Recursos do Sistema Ún	0,00	0,00	0,00	0,00	0,00	0,00	
		0,00	0,00	0,00	0,00	0,00	0,00	
		0,00	0,00	0,00	0,00	0,00	0,00	0,00
1.7.1.8.04.4.0	Transferências de Recursos do Sistema Ún	0,00	0,00	0,00	0,00	0,00	0,00	
		0,00	0,00	0,00	0,00	0,00	0,00	
		0,00	0,00	0,00	0,00	0,00	0,00	0,00
1.7.1.8.04.4.1	Transferências de Recursos do Sistema Ún	0,00	0,00	0,00	0,00	0,00	0,00	
		0,00	0,00	0,00	0,00	0,00	0,00	
		0,00	0,00	0,00	0,00	0,00	0,00	0,00
1.7.1.8.04.5.0	Transferências de Recursos do Sistema Ún	0,00	0,00	0,00	0,00	0,00	0,00	
		0,00	0,00	0,00	0,00	0,00	0,00	
		0,00	0,00	0,00	0,00	0,00	0,00	0,00

Handwritten signature

10393096661

Handwritten initials

18/06/2019

134



Receita Arrecadada 2019

Código	Descrição	1º Bimestre	2º Bimestre	3º Bimestre	4º Bimestre	5º Bimestre	6º Bimestre	No Exercício
		Janeiro Fevereiro	Março Abril	Maió Junho	Julho Agosto	Setembro Outubro	Novembro Dezembro	
1.7.1.8.04.5.1	Transferências de Recursos do Sistema Ün	0,00	0,00	0,00	0,00	0,00	0,00	
		0,00	0,00	0,00	0,00	0,00	0,00	
	Total Bimestral	0,00	0,00	0,00	0,00	0,00	0,00	0,00
1.7.1.8.04.6.0	Outras Transferências de Recursos do Sis	0,00	0,00	0,00	0,00	0,00	0,00	
		0,00	0,00	0,00	0,00	0,00	0,00	
	Total Bimestral	0,00	0,00	0,00	0,00	0,00	0,00	0,00
1.7.1.8.04.6.1	Outras Transferências de Recursos do Sis	0,00	0,00	0,00	0,00	0,00	0,00	
		0,00	0,00	0,00	0,00	0,00	0,00	
	Total Bimestral	0,00	0,00	0,00	0,00	0,00	0,00	0,00
1.7.1.8.05.0.0	Transferências de Recursos do FNDE	21.744,25	25.318,46	23.072,63	23.072,63	23.072,63	23.072,63	
		28.483,66	23.072,63	23.072,63	23.072,63	23.072,63	23.072,59	
	Total Bimestral	50.227,91	48.391,09	46.145,26	46.145,26	46.145,26	46.145,22	283.200,00
1.7.1.8.05.1.0	Transferências do Salário-Educação	0,00	0,00	0,00	0,00	0,00	0,00	
		0,00	0,00	0,00	0,00	0,00	0,00	
	Total Bimestral	0,00	0,00	0,00	0,00	0,00	0,00	0,00
1.7.1.8.05.1.1	Transf. do Salário-Educação - Princ.	17.144,25	11.796,10	10.788,71	10.788,71	10.788,71	10.788,71	
		14.961,30	10.788,71	10.788,71	10.788,71	10.788,71	10.788,67	
	Total Bimestral	32.105,55	22.584,81	21.577,42	21.577,42	21.577,42	21.577,38	141.000,00
1.7.1.8.05.2.0	Transf. Prog. Dinheiro D. na Escola-PDDE	0,00	0,00	0,00	0,00	0,00	0,00	
		0,00	0,00	0,00	0,00	0,00	0,00	
	Total Bimestral	0,00	0,00	0,00	0,00	0,00	0,00	0,00
1.7.1.8.05.2.1	Transf. Prog. Dinh. D. Escola-PDDE Princ.	266,67	266,67	266,67	266,67	266,67	266,67	
		266,67	266,67	266,67	266,67	266,67	266,63	
	Total Bimestral	533,34	533,34	533,34	533,34	533,34	533,30	3.200,00
1.7.1.8.05.3.0	Transf. Prog. Nac. Aliment. Escolar-PNAE	0,00	0,00	0,00	0,00	0,00	0,00	
		0,00	0,00	0,00	0,00	0,00	0,00	
	Total Bimestral	0,00	0,00	0,00	0,00	0,00	0,00	0,00
1.7.1.8.05.3.1	Transf. Prog. Nac. Al. Escolar-PNAE Princ.	0,00	4.153,60	3.188,09	3.188,09	3.188,09	3.188,09	
		4.153,60	3.188,09	3.188,09	3.188,09	3.188,09	3.188,08	
	Total Bimestral	4.153,60	7.341,69	6.376,18	6.376,18	6.376,18	6.376,17	37.000,00

Albuquerque

103030966634
 18/06/2019
 139



Receita Arrecadada 2019

Código	Descrição	1º Bimestre	2º Bimestre	3º Bimestre	4º Bimestre	5º Bimestre	6º Bimestre	No Exercício
		Janeiro Fevereiro	Março Abril	Maio Junho	Julho Agosto	Setembro Outubro	Novembro Dezembro	
1.7.1.8.05.4.0	Transf. Programa Transp. Escolar -PNATE	0,00	0,00	0,00	0,00	0,00	0,00	
		0,00	0,00	0,00	0,00	0,00	0,00	
	Total Bimestral	0,00	0,00	0,00	0,00	0,00	0,00	0,00
1.7.1.8.05.4.1	Transf.Prog.Transp.Escolar -PNATE Princ.	0,00	4.768,76	4.495,83	4.495,83	4.495,83	4.495,83	
		4.768,76	4.495,83	4.495,83	4.495,83	4.495,83	4.495,84	
	Total Bimestral	4.768,76	9.264,59	8.991,66	8.991,66	8.991,66	8.991,67	50.000,00
1.7.1.8.05.9.0	Outras Transferências Diretas do FNDE	0,00	0,00	0,00	0,00	0,00	0,00	
		0,00	0,00	0,00	0,00	0,00	0,00	
	Total Bimestral	0,00	0,00	0,00	0,00	0,00	0,00	0,00
1.7.1.8.05.9.1	Outras Transf. Diretas do FNDE Principal	4.333,33	4.333,33	4.333,33	4.333,33	4.333,33	4.333,33	
		4.333,33	4.333,33	4.333,33	4.333,33	4.333,33	4.333,37	
	Total Bimestral	8.666,66	8.666,66	8.666,66	8.666,66	8.666,66	8.666,70	52.000,00
1.7.1.8.06.0.0	ICMS - Desoneração - L.C. Nº 87/96	1.166,67	1.166,67	1.166,67	1.166,67	1.166,67	1.166,67	
		1.166,67	1.166,67	1.166,67	1.166,67	1.166,67	1.166,63	
	Total Bimestral	2.333,34	2.333,34	2.333,34	2.333,34	2.333,34	2.333,30	14.000,00
1.7.1.8.06.1.0	ICMS - Desoneração - L.C. Nº 87/96	0,00	0,00	0,00	0,00	0,00	0,00	
		0,00	0,00	0,00	0,00	0,00	0,00	
	Total Bimestral	0,00	0,00	0,00	0,00	0,00	0,00	0,00
1.7.1.8.06.1.1	ICMS -Desoneração L.C.Nº 87/96 Principal	1.166,67	1.166,67	1.166,67	1.166,67	1.166,67	1.166,67	
		1.166,67	1.166,67	1.166,67	1.166,67	1.166,67	1.166,63	
	Total Bimestral	2.333,34	2.333,34	2.333,34	2.333,34	2.333,34	2.333,30	14.000,00
1.7.1.8.07.0.0	Transf. da União a Consórcios Públicos	0,00	0,00	0,00	0,00	0,00	0,00	
		0,00	0,00	0,00	0,00	0,00	0,00	
	Total Bimestral	0,00	0,00	0,00	0,00	0,00	0,00	0,00
1.7.1.8.07.1.0	Transf. da União a Consórcios Públicos	0,00	0,00	0,00	0,00	0,00	0,00	
		0,00	0,00	0,00	0,00	0,00	0,00	
	Total Bimestral	0,00	0,00	0,00	0,00	0,00	0,00	0,00
1.7.1.8.07.1.1	Transf.União Consórcios Públicos -Princ.	0,00	0,00	0,00	0,00	0,00	0,00	
		0,00	0,00	0,00	0,00	0,00	0,00	
	Total Bimestral	0,00	0,00	0,00	0,00	0,00	0,00	0,00

Handwritten signature

10393096661
 18/06/2019
 UBR

Receita Arrecadada 2019

Código	Descrição	1º Bimestre	2º Bimestre	3º Bimestre	4º Bimestre	5º Bimestre	6º Bimestre	No Exercício
		Janeiro Fevereiro	Março Abril	Maió Junho	Julho Agosto	Setembro Outubro	Novembro Dezembro	
1.7.1.8.08.0.0	Transf. Advinda Emendas Parlamentares	0,00	0,00	0,00	0,00	0,00	0,00	
		0,00	0,00	0,00	0,00	0,00	0,00	
	Total Bimestral	0,00	0,00	0,00	0,00	0,00	0,00	0,00
1.7.1.8.08.1.0	Transf. Advinda Emendas Parlamentares	0,00	0,00	0,00	0,00	0,00	0,00	
		0,00	0,00	0,00	0,00	0,00	0,00	
	Total Bimestral	0,00	0,00	0,00	0,00	0,00	0,00	0,00
1.7.1.8.08.1.1	Transf. Adv.Emendas Parlamentares-Princ.	0,00	0,00	0,00	0,00	0,00	0,00	
		0,00	0,00	0,00	0,00	0,00	0,00	
	Total Bimestral	0,00	0,00	0,00	0,00	0,00	0,00	0,00
1.7.1.8.09.0.0	Transf. Rec de Compl. da União ao FUNDEB	198.066,19	155.331,56	132.380,27	132.380,27	132.380,27	132.380,27	
		155.179,86	132.380,27	132.380,27	132.380,27	132.380,27	132.380,23	
	Total Bimestral	353.246,05	287.711,83	264.760,54	264.760,54	264.760,54	264.760,50	1.700.000,00
1.7.1.8.09.1.0	Transf. Rec de Compl. da União ao FUNDEB	0,00	0,00	0,00	0,00	0,00	0,00	
		0,00	0,00	0,00	0,00	0,00	0,00	
	Total Bimestral	0,00	0,00	0,00	0,00	0,00	0,00	0,00
1.7.1.8.09.1.1	Transf. Rec de Compl. União FUNDEB Princ	198.066,19	155.331,56	132.380,27	132.380,27	132.380,27	132.380,27	
		155.179,86	132.380,27	132.380,27	132.380,27	132.380,27	132.380,23	
	Total Bimestral	353.246,05	287.711,83	264.760,54	264.760,54	264.760,54	264.760,50	1.700.000,00
1.7.1.8.10.0.0	Transf. Conv. União e de Suas Entidades	8.333,33	8.333,33	8.333,33	8.333,33	8.333,33	8.333,33	
		8.333,33	8.333,33	8.333,33	8.333,33	8.333,33	8.333,37	
	Total Bimestral	16.666,66	16.666,66	16.666,66	16.666,66	16.666,66	16.666,70	100.000,00
1.7.1.8.10.1.0	Transf. Convênios da União p/ – SUS	0,00	0,00	0,00	0,00	0,00	0,00	
		0,00	0,00	0,00	0,00	0,00	0,00	
	Total Bimestral	0,00	0,00	0,00	0,00	0,00	0,00	0,00
1.7.1.8.10.1.1	Transf. Convênios União p/ SUS Princ.	0,00	0,00	0,00	0,00	0,00	0,00	
		0,00	0,00	0,00	0,00	0,00	0,00	
	Total Bimestral	0,00	0,00	0,00	0,00	0,00	0,00	0,00
1.7.1.8.10.2.0	Transf. Conv. União Dest. Prog. Educação	0,00	0,00	0,00	0,00	0,00	0,00	
		0,00	0,00	0,00	0,00	0,00	0,00	
	Total Bimestral	0,00	0,00	0,00	0,00	0,00	0,00	0,00

Albuquerque

10393096661
18/06/2019
134



Receita Arrecadada 2019

Código	Descrição	1º Bimestre	2º Bimestre	3º Bimestre	4º Bimestre	5º Bimestre	6º Bimestre	No Exercício
		Janeiro Fevereiro	Março Abril	Maió Junho	Julho Agosto	Setembro Outubro	Novembro Dezembro	
1.7.1.8.10.2.1	Transf. Conv.União D.P. Educação Princ.	0,00	0,00	0,00	0,00	0,00	0,00	
		0,00	0,00	0,00	0,00	0,00	0,00	
	Total Bimestral	0,00	0,00	0,00	0,00	0,00	0,00	0,00
1.7.1.8.10.3.0	Transf. Conv. União dest.P.Assist.Social	0,00	0,00	0,00	0,00	0,00	0,00	
		0,00	0,00	0,00	0,00	0,00	0,00	
	Total Bimestral	0,00	0,00	0,00	0,00	0,00	0,00	0,00
1.7.1.8.10.3.1	Transf.Conv.União dest.P.Assist.S.Princ.	0,00	0,00	0,00	0,00	0,00	0,00	
		0,00	0,00	0,00	0,00	0,00	0,00	
	Total Bimestral	0,00	0,00	0,00	0,00	0,00	0,00	0,00
1.7.1.8.10.4.0	Transf. Conv. União dest.P.Combate Fome	0,00	0,00	0,00	0,00	0,00	0,00	
		0,00	0,00	0,00	0,00	0,00	0,00	
	Total Bimestral	0,00	0,00	0,00	0,00	0,00	0,00	0,00
1.7.1.8.10.4.1	Transf. Conv.União d.P.Comb. Fome Princ.	0,00	0,00	0,00	0,00	0,00	0,00	
		0,00	0,00	0,00	0,00	0,00	0,00	
	Total Bimestral	0,00	0,00	0,00	0,00	0,00	0,00	0,00
1.7.1.8.10.5.0	Transf. Conv. União dest. P. San. Básico	0,00	0,00	0,00	0,00	0,00	0,00	
		0,00	0,00	0,00	0,00	0,00	0,00	
	Total Bimestral	0,00	0,00	0,00	0,00	0,00	0,00	0,00
1.7.1.8.10.5.1	Transf.Conv. União d. P.S. Básico Princ.	0,00	0,00	0,00	0,00	0,00	0,00	
		0,00	0,00	0,00	0,00	0,00	0,00	
	Total Bimestral	0,00	0,00	0,00	0,00	0,00	0,00	0,00
1.7.1.8.10.9.0	Outras Transf. de Conv. da União	0,00	0,00	0,00	0,00	0,00	0,00	
		0,00	0,00	0,00	0,00	0,00	0,00	
	Total Bimestral	0,00	0,00	0,00	0,00	0,00	0,00	0,00
1.7.1.8.10.9.1	Outras Transf. de Conv. da União -Princ.	8.333,33	8.333,33	8.333,33	8.333,33	8.333,33	8.333,33	
		8.333,33	8.333,33	8.333,33	8.333,33	8.333,33	8.333,37	
	Total Bimestral	16.666,66	16.666,66	16.666,66	16.666,66	16.666,66	16.666,70	100.000,00
1.7.1.8.12.0.0	Transf. Rec do FNAS	1.430,00	15.814,00	15.814,00	15.814,00	15.814,00	15.814,00	
		1.430,00	15.814,00	15.814,00	15.814,00	15.814,00	15.814,00	
	Total Bimestral	2.860,00	31.628,00	31.628,00	31.628,00	31.628,00	31.628,00	161.000,00

10393096661

10/06/2019

138

Handwritten signature



Receita Arrecadada 2019

Código	Descrição	1º Bimestre	2º Bimestre	3º Bimestre	4º Bimestre	5º Bimestre	6º Bimestre	No Exercício
		Janeiro Fevereiro	Março Abril	Maió Junho	Julho Agosto	Setembro Outubro	Novembro Dezembro	
1.7.1.8.12.1.0	Transf. Rec do FNAS	0,00	0,00	0,00	0,00	0,00	0,00	
	Total Bimestral	0,00	0,00	0,00	0,00	0,00	0,00	0,00
1.7.1.8.12.1.1	Transf. Rec do FNAS - Princ	1.430,00	15.814,00	15.814,00	15.814,00	15.814,00	15.814,00	
	Total Bimestral	2.860,00	31.628,00	31.628,00	31.628,00	31.628,00	31.628,00	161.000,00
1.7.1.8.99.0.0	Outras Transferências da União	47.037,92	47.037,92	47.037,92	47.037,92	47.037,92	47.037,92	
	Total Bimestral	94.075,84	94.075,84	94.075,84	94.075,84	94.075,84	94.075,80	564.455,00
1.7.1.8.99.1.0	Outras Transferências da União	0,00	0,00	0,00	0,00	0,00	0,00	
	Total Bimestral	0,00	0,00	0,00	0,00	0,00	0,00	0,00
1.7.1.8.99.1.1	Outras Transf. da União - Princ.	47.037,92	47.037,92	47.037,92	47.037,92	47.037,92	47.037,92	
	Total Bimestral	94.075,84	94.075,84	94.075,84	94.075,84	94.075,84	94.075,80	564.455,00
1.7.2.0.00.0.0	Transf. Estados e DF e de suas Entidades	248.668,11	257.865,74	238.929,36	238.929,36	238.929,36	238.929,36	
	Total Bimestral	478.810,04	496.795,10	477.858,72	477.858,72	477.858,72	477.858,70	2.887.040,00
1.7.2.8.00.0.0	Transf. dos Estados - Específica E/M	248.668,11	257.865,74	238.929,36	238.929,36	238.929,36	238.929,36	
	Total Bimestral	478.810,04	496.795,10	477.858,72	477.858,72	477.858,72	477.858,70	2.887.040,00
1.7.2.8.01.0.0	Participação na Receita dos Estados	211.429,77	228.007,40	211.766,58	211.766,58	211.766,58	211.766,58	
	Total Bimestral	419.093,36	439.773,98	423.533,16	423.533,16	423.533,16	423.533,18	2.553.000,00
1.7.2.8.01.1.0	Cota-Parte do ICMS	0,00	0,00	0,00	0,00	0,00	0,00	
	Total Bimestral	0,00	0,00	0,00	0,00	0,00	0,00	0,00
1.7.2.8.01.1.1	Cota-Parte do ICMS - Principal	108.361,34	199.739,61	201.957,34	201.957,34	201.957,34	201.957,34	
	Total Bimestral	282.644,36	401.696,95	403.914,68	403.914,68	403.914,68	403.914,65	2.300.000,00

Albuquerque

10393096661
18/06/2019
133



Receita Arrecadada 2019

Código	Descrição	1º Bimestre	2º Bimestre	3º Bimestre	4º Bimestre	5º Bimestre	6º Bimestre	No Exercício
		Janeiro Fevereiro	Março Abril	Maió Junho	Julho Agosto	Setembro Outubro	Novembro Dezembro	
1.7.2.8.01.2.0	Cota-Parte do IPVA	0,00	0,00	0,00	0,00	0,00	0,00	
		0,00	0,00	0,00	0,00	0,00	0,00	
	Total Bimestral	0,00	0,00	0,00	0,00	0,00	0,00	0,00
1.7.2.8.01.2.1	Cota-Parte do IPVA - Principal	98.441,25	25.824,57	4.987,13	4.987,13	4.987,13	4.987,13	
		30.849,99	4.987,13	4.987,13	4.987,13	4.987,13	4.987,15	
	Total Bimestral	129.291,24	30.811,70	9.974,26	9.974,26	9.974,26	9.974,28	200.000,00
1.7.2.8.01.3.0	Cota-Parte do IPI - Municípios	0,00	0,00	0,00	0,00	0,00	0,00	
		0,00	0,00	0,00	0,00	0,00	0,00	
	Total Bimestral	0,00	0,00	0,00	0,00	0,00	0,00	0,00
1.7.2.8.01.3.1	Cota-Parte do IPI - Mun. - Princ.	2.390,58	2.443,22	2.848,40	2.848,40	2.848,40	2.848,40	
		2.530,58	2.848,40	2.848,40	2.848,40	2.848,40	2.848,42	
	Total Bimestral	4.921,16	5.291,62	5.696,80	5.696,80	5.696,80	5.696,82	33.000,00
1.7.2.8.01.4.0	Cota-Parte Contrib. Interv.Dom.Econômico	0,00	0,00	0,00	0,00	0,00	0,00	
		0,00	0,00	0,00	0,00	0,00	0,00	
	Total Bimestral	0,00	0,00	0,00	0,00	0,00	0,00	0,00
1.7.2.8.01.4.1	Cota-Parte Contrib. Interv.Dom.Ec.Princ.	2.236,60	0,00	1.973,71	1.973,71	1.973,71	1.973,71	
		0,00	1.973,71	1.973,71	1.973,71	1.973,71	1.973,72	
	Total Bimestral	2.236,60	1.973,71	3.947,42	3.947,42	3.947,42	3.947,43	20.000,00
1.7.2.8.01.5.0	Outras Participações Receita dos Estados	0,00	0,00	0,00	0,00	0,00	0,00	
		0,00	0,00	0,00	0,00	0,00	0,00	
	Total Bimestral	0,00	0,00	0,00	0,00	0,00	0,00	0,00
1.7.2.8.01.5.1	Outras Participações Rec. Estados-Princ.	0,00	0,00	0,00	0,00	0,00	0,00	
		0,00	0,00	0,00	0,00	0,00	0,00	
	Total Bimestral	0,00	0,00	0,00	0,00	0,00	0,00	0,00
1.7.2.8.02.0.0	Transf. Cota-parte Comp.Financeira(25%)	0,00	0,00	0,00	0,00	0,00	0,00	
		0,00	0,00	0,00	0,00	0,00	0,00	
	Total Bimestral	0,00	0,00	0,00	0,00	0,00	0,00	0,00
1.7.2.8.02.1.0	Cota-parte Comp.Financeira Rec. Hídricos	0,00	0,00	0,00	0,00	0,00	0,00	
		0,00	0,00	0,00	0,00	0,00	0,00	
	Total Bimestral	0,00	0,00	0,00	0,00	0,00	0,00	0,00

Albuquerque

10393096661
18/06/2019
140



Handwritten signature

Código	Descrição	1º Bimestre											
		Janeiro	Fevereiro	Março	Abril	Maio	Junho	Julho	Agosto	Setembro	Outubro	Novembro	Dezembro
1.7.2.8.02.1.1	Cota-parte Comp.Fin. Rec.Hídricos Princ.	0,00	0,00	0,00	0,00	0,00	0,00	0,00	0,00	0,00	0,00	0,00	0,00
Total Bimestral		0,00	0,00	0,00	0,00	0,00	0,00	0,00	0,00	0,00	0,00	0,00	0,00
1.7.2.8.02.2.0	CFEM-Cota- parte Comp. Fin. Rec.Minerais	0,00	0,00	0,00	0,00	0,00	0,00	0,00	0,00	0,00	0,00	0,00	0,00
Total Bimestral		0,00	0,00	0,00	0,00	0,00	0,00	0,00	0,00	0,00	0,00	0,00	0,00
1.7.2.8.02.2.1	CFEM-Cota-parte Comp. Fin. Rec.M.Princ.	0,00	0,00	0,00	0,00	0,00	0,00	0,00	0,00	0,00	0,00	0,00	0,00
Total Bimestral		0,00	0,00	0,00	0,00	0,00	0,00	0,00	0,00	0,00	0,00	0,00	0,00
1.7.2.8.02.3.0	Cota-Parte R. C.F.P.P Lei N° 7.990/89	0,00	0,00	0,00	0,00	0,00	0,00	0,00	0,00	0,00	0,00	0,00	0,00
Total Bimestral		0,00	0,00	0,00	0,00	0,00	0,00	0,00	0,00	0,00	0,00	0,00	0,00
1.7.2.8.02.3.1	Cota-Parte R. C.F.P.P N° 7.990/89 Princ.	0,00	0,00	0,00	0,00	0,00	0,00	0,00	0,00	0,00	0,00	0,00	0,00
Total Bimestral		0,00	0,00	0,00	0,00	0,00	0,00	0,00	0,00	0,00	0,00	0,00	0,00
1.7.2.8.02.9.0	Outras Transf. Dec. Comp. Financeiras	0,00	0,00	0,00	0,00	0,00	0,00	0,00	0,00	0,00	0,00	0,00	0,00
Total Bimestral		0,00	0,00	0,00	0,00	0,00	0,00	0,00	0,00	0,00	0,00	0,00	0,00
1.7.2.8.02.9.1	Outras Transf. Dec. Comp. Financ.Princ.	0,00	0,00	0,00	0,00	0,00	0,00	0,00	0,00	0,00	0,00	0,00	0,00
Total Bimestral		0,00	0,00	0,00	0,00	0,00	0,00	0,00	0,00	0,00	0,00	0,00	0,00
1.7.2.8.03.0.0	Transf. R. Estado Prog.Saúde R.F.a Fundo	11.666,67	11.666,67	11.666,67	11.666,67	11.666,67	11.666,67	11.666,67	11.666,67	11.666,67	11.666,67	11.666,67	11.666,67
Total Bimestral		23.333,34	23.333,34	23.333,34	23.333,34	23.333,34	23.333,34	23.333,34	23.333,34	23.333,34	23.333,34	23.333,34	23.333,34
1.7.2.8.03.1.0	Transf. R. Estado Prog.Saúde R.F.a Fundo	0,00	0,00	0,00	0,00	0,00	0,00	0,00	0,00	0,00	0,00	0,00	0,00
Total Bimestral		0,00	0,00	0,00	0,00	0,00	0,00	0,00	0,00	0,00	0,00	0,00	0,00
1.7.2.8.03.1.1	Transf. R. E.Prog.Saúde R.F.Fundo Princ.	11.666,67	11.666,67	11.666,67	11.666,67	11.666,67	11.666,67	11.666,67	11.666,67	11.666,67	11.666,67	11.666,67	11.666,67
Total Bimestral		23.333,34	23.333,34	23.333,34	23.333,34	23.333,34	23.333,34	23.333,34	23.333,34	23.333,34	23.333,34	23.333,34	23.333,34
Total Bimestral		140.000,00	140.000,00	140.000,00	140.000,00	140.000,00	140.000,00	140.000,00	140.000,00	140.000,00	140.000,00	140.000,00	140.000,00

1039209666

ybla

58 06 2019

FPT



Receita Arrecadada 2019

Código	Descrição	1º Bimestre	2º Bimestre	3º Bimestre	4º Bimestre	5º Bimestre	6º Bimestre	No Exercício
		Janeiro Fevereiro	Março Abril	Maió Junho	Julho Agosto	Setembro Outubro	Novembro Dezembro	
1.7.2.8.04.0.0	Transf. de Estados a Consórcios Públicos	0,00	0,00	0,00	0,00	0,00	0,00	
		0,00	0,00	0,00	0,00	0,00	0,00	
	Total Bimestral	0,00	0,00	0,00	0,00	0,00	0,00	0,00
1.7.2.8.04.1.0	Transf. de Estados a Consórcios Públicos	0,00	0,00	0,00	0,00	0,00	0,00	
		0,00	0,00	0,00	0,00	0,00	0,00	
	Total Bimestral	0,00	0,00	0,00	0,00	0,00	0,00	0,00
1.7.2.8.04.1.1	Transf. Estados a Cons. Públicos -Princ.	0,00	0,00	0,00	0,00	0,00	0,00	
		0,00	0,00	0,00	0,00	0,00	0,00	
	Total Bimestral	0,00	0,00	0,00	0,00	0,00	0,00	0,00
1.7.2.8.07.0.0	Transferências de Estados destinadas à A	0,00	0,00	0,00	0,00	0,00	0,00	
		0,00	0,00	0,00	0,00	0,00	0,00	
	Total Bimestral	0,00	0,00	0,00	0,00	0,00	0,00	0,00
1.7.2.8.07.1.0	Transferências de Estados destinadas à A	0,00	0,00	0,00	0,00	0,00	0,00	
		0,00	0,00	0,00	0,00	0,00	0,00	
	Total Bimestral	0,00	0,00	0,00	0,00	0,00	0,00	0,00
1.7.2.8.07.1.1	Transferências de Estados destinadas à A	0,00	0,00	0,00	0,00	0,00	0,00	
		0,00	0,00	0,00	0,00	0,00	0,00	
	Total Bimestral	0,00	0,00	0,00	0,00	0,00	0,00	0,00
1.7.2.8.10.0.0	Outras Transferências do Estado	23.905,00	16.525,00	13.829,44	13.829,44	13.829,44	13.829,44	
		9.145,00	13.829,44	13.829,44	13.829,44	13.829,44	13.829,48	
	Total Bimestral	33.050,00	30.354,44	27.658,88	27.658,88	27.658,88	27.658,92	174.040,00
1.7.2.8.10.1.0	Transf. Convênios dos Estados para o SUS	0,00	0,00	0,00	0,00	0,00	0,00	
		0,00	0,00	0,00	0,00	0,00	0,00	
	Total Bimestral	0,00	0,00	0,00	0,00	0,00	0,00	0,00
1.7.2.8.10.1.1	Transf. Convênios dos Estados SUS Princ.	811,67	811,67	811,67	811,67	811,67	811,67	
		811,67	811,67	811,67	811,67	811,67	811,63	
	Total Bimestral	1.623,34	1.623,34	1.623,34	1.623,34	1.623,34	1.623,30	9.740,00
1.7.2.8.10.2.0	Transf. Convênios dos Estados - Educação	0,00	0,00	0,00	0,00	0,00	0,00	
		0,00	0,00	0,00	0,00	0,00	0,00	
	Total Bimestral	0,00	0,00	0,00	0,00	0,00	0,00	0,00

Handwritten signature

10393096661
18/06/2019
192



Receita Arrecadada 2019

Código	Descrição	1º Bimestre	2º Bimestre	3º Bimestre	4º Bimestre	5º Bimestre	6º Bimestre	No Exercício
		Janeiro Fevereiro	Março Abril	Maió Junho	Julho Agosto	Setembro Outubro	Novembro Dezembro	
1.7.2.8.10.2.1	Transf. Conv. Estados - Educação Princ.	14.760,00	7.380,00	4.684,44	4.684,44	4.684,44	4.684,44	
		0,00	4.684,44	4.684,44	4.684,44	4.684,44	4.684,48	
	Total Bimestral	14.760,00	12.064,44	9.368,88	9.368,88	9.368,88	9.368,92	64.300,00
1.7.2.8.10.9.0	Outras Transf. de Conv. dos Estados	0,00	0,00	0,00	0,00	0,00	0,00	
		0,00	0,00	0,00	0,00	0,00	0,00	
	Total Bimestral	0,00	0,00	0,00	0,00	0,00	0,00	0,00
1.7.2.8.10.9.1	Outras Transf. Conv. Estados - Princ.	8.333,33	8.333,33	8.333,33	8.333,33	8.333,33	8.333,33	
		8.333,33	8.333,33	8.333,33	8.333,33	8.333,33	8.333,37	
	Total Bimestral	16.666,66	16.666,66	16.666,66	16.666,66	16.666,66	16.666,70	100.000,00
1.7.2.8.99.0.0	Outras Transferências dos Estados	1.666,67	1.666,67	1.666,67	1.666,67	1.666,67	1.666,67	
		1.666,67	1.666,67	1.666,67	1.666,67	1.666,67	1.666,63	
	Total Bimestral	3.333,34	3.333,34	3.333,34	3.333,34	3.333,34	3.333,30	20.000,00
1.7.2.8.99.1.0	Outras Transferências dos Estados	0,00	0,00	0,00	0,00	0,00	0,00	
		0,00	0,00	0,00	0,00	0,00	0,00	
	Total Bimestral	0,00	0,00	0,00	0,00	0,00	0,00	0,00
1.7.2.8.99.1.1	Outras Transf. dos Estados - Princ.	1.666,67	1.666,67	1.666,67	1.666,67	1.666,67	1.666,67	
		1.666,67	1.666,67	1.666,67	1.666,67	1.666,67	1.666,63	
	Total Bimestral	3.333,34	3.333,34	3.333,34	3.333,34	3.333,34	3.333,30	20.000,00
1.7.3.0.00.0.0	Transf. dos Mun. e de suas Entidades	0,00	0,00	0,00	0,00	0,00	0,00	
		0,00	0,00	0,00	0,00	0,00	0,00	
	Total Bimestral	0,00	0,00	0,00	0,00	0,00	0,00	0,00
1.7.3.8.00.0.0	Transf. dos Mun. - Especifica E/M	0,00	0,00	0,00	0,00	0,00	0,00	
		0,00	0,00	0,00	0,00	0,00	0,00	
	Total Bimestral	0,00	0,00	0,00	0,00	0,00	0,00	0,00
1.7.3.8.01.0.0	Transf. Recur. Sist. Único de Saúde -SUS	0,00	0,00	0,00	0,00	0,00	0,00	
		0,00	0,00	0,00	0,00	0,00	0,00	
	Total Bimestral	0,00	0,00	0,00	0,00	0,00	0,00	0,00
1.7.3.8.01.1.0	Transf. Recur. Sist. Único de Saúde -SUS	0,00	0,00	0,00	0,00	0,00	0,00	
		0,00	0,00	0,00	0,00	0,00	0,00	
	Total Bimestral	0,00	0,00	0,00	0,00	0,00	0,00	0,00

Albuquerque

10393096663

Blair

38 / 06 / 2019

343



Receita Arrecadada 2019

Código	Descrição	1º Bimestre	2º Bimestre	3º Bimestre	4º Bimestre	5º Bimestre	6º Bimestre	No Exercício
		Janeiro Fevereiro	Março Abril	Maió Junho	Julho Agosto	Setembro Outubro	Novembro Dezembro	
1.7.3.8.01.1.1	Transf. Recursos do SUS Principal	0,00	0,00	0,00	0,00	0,00	0,00	
	Total Bimestral	0,00	0,00	0,00	0,00	0,00	0,00	0,00
1.7.3.8.02.0.0	Transf. de Mun. a Consórcios Públicos	0,00	0,00	0,00	0,00	0,00	0,00	
	Total Bimestral	0,00	0,00	0,00	0,00	0,00	0,00	0,00
1.7.3.8.02.1.0	Transf. de Mun. a Consórcios Públicos	0,00	0,00	0,00	0,00	0,00	0,00	
	Total Bimestral	0,00	0,00	0,00	0,00	0,00	0,00	0,00
1.7.3.8.02.1.1	Transf. Mun. Consórcios Públicos -Princ.	0,00	0,00	0,00	0,00	0,00	0,00	
	Total Bimestral	0,00	0,00	0,00	0,00	0,00	0,00	0,00
1.7.3.8.10.0.0	Transf. Conv. dos Mun. Suas Entidades	0,00	0,00	0,00	0,00	0,00	0,00	
	Total Bimestral	0,00	0,00	0,00	0,00	0,00	0,00	0,00
1.7.3.8.10.1.0	Transf. Convênios dos Munic. para o SUS	0,00	0,00	0,00	0,00	0,00	0,00	
	Total Bimestral	0,00	0,00	0,00	0,00	0,00	0,00	0,00
1.7.3.8.10.1.1	Transf. Convênios dos Munic. SUS Princ.	0,00	0,00	0,00	0,00	0,00	0,00	
	Total Bimestral	0,00	0,00	0,00	0,00	0,00	0,00	0,00
1.7.3.8.10.2.0	Transf. Convênios Municípios p/ Educação	0,00	0,00	0,00	0,00	0,00	0,00	
	Total Bimestral	0,00	0,00	0,00	0,00	0,00	0,00	0,00
1.7.3.8.10.2.1	Transf. Convênios Mun.p/ Educação Princ.	0,00	0,00	0,00	0,00	0,00	0,00	
	Total Bimestral	0,00	0,00	0,00	0,00	0,00	0,00	0,00
1.7.3.8.10.9.0	Outras Transf. de Conv. dos Mun.	0,00	0,00	0,00	0,00	0,00	0,00	
	Total Bimestral	0,00	0,00	0,00	0,00	0,00	0,00	0,00

Handwritten signature

10393096661
18/06/2019
Handwritten notes and date



Receita Arrecadada 2019

Código	Descrição	1º Bimestre	2º Bimestre	3º Bimestre	4º Bimestre	5º Bimestre	6º Bimestre	No Exercício
		Janeiro Fevereiro	Março Abril	Mai Junho	Julho Agosto	Setembro Outubro	Novembro Dezembro	
1.7.3.8.10.9.1	Outras Transf. de Conv. dos Mun. -Princ.	0,00	0,00	0,00	0,00	0,00	0,00	
	Total Bimestral	0,00	0,00	0,00	0,00	0,00	0,00	0,00
1.7.3.8.99.0.0	Outras Transferências dos Municípios	0,00	0,00	0,00	0,00	0,00	0,00	
	Total Bimestral	0,00	0,00	0,00	0,00	0,00	0,00	0,00
1.7.3.8.99.1.0	Outras Transferências dos Municípios	0,00	0,00	0,00	0,00	0,00	0,00	
	Total Bimestral	0,00	0,00	0,00	0,00	0,00	0,00	0,00
1.7.3.8.99.1.1	Outras Transf. dos Mun. - Princ.	0,00	0,00	0,00	0,00	0,00	0,00	
	Total Bimestral	0,00	0,00	0,00	0,00	0,00	0,00	0,00
1.7.4.0.00.0.0	Transferências de Instituições Privadas	0,00	0,00	0,00	0,00	0,00	0,00	
	Total Bimestral	0,00	0,00	0,00	0,00	0,00	0,00	0,00
1.7.4.0.00.1.0	Transferências de Instituições Privadas	0,00	0,00	0,00	0,00	0,00	0,00	
	Total Bimestral	0,00	0,00	0,00	0,00	0,00	0,00	0,00
1.7.4.0.00.1.1	Transf. de Instituições Privadas -Princ.	0,00	0,00	0,00	0,00	0,00	0,00	
	Total Bimestral	0,00	0,00	0,00	0,00	0,00	0,00	0,00
1.7.4.8.00.0.0	Transf. Inst. Privadas - Específica E/M	0,00	0,00	0,00	0,00	0,00	0,00	
	Total Bimestral	0,00	0,00	0,00	0,00	0,00	0,00	0,00
1.7.4.8.01.0.0	Transf. Conv. Inst. Priv. p/ EST/DF/MUN	0,00	0,00	0,00	0,00	0,00	0,00	
	Total Bimestral	0,00	0,00	0,00	0,00	0,00	0,00	0,00
1.7.4.8.01.1.0	Transf. Conv. Inst. Priv. Prog Saúde	0,00	0,00	0,00	0,00	0,00	0,00	
	Total Bimestral	0,00	0,00	0,00	0,00	0,00	0,00	0,00

Blumair

10393096661
18/06/2019
145



Receita Arrecadada 2019

Código	Descrição	1º Bimestre	2º Bimestre	3º Bimestre	4º Bimestre	5º Bimestre	6º Bimestre	No Exercício
		Janeiro Fevereiro	Março Abril	Maió Junho	Julho Agosto	Setembro Outubro	Novembro Dezembro	
1.7.4.8.01.1.1	Transf. Conv. Inst. Priv. Prog Saúde Pri	0,00	0,00	0,00	0,00	0,00	0,00	
	Total Bimestral	0,00	0,00	0,00	0,00	0,00	0,00	0,00
1.7.4.8.10.0.0	Outras Transf Inst Priv EST/DF/MUN	0,00	0,00	0,00	0,00	0,00	0,00	
	Total Bimestral	0,00	0,00	0,00	0,00	0,00	0,00	0,00
1.7.4.8.10.1.0	Outras Transf Inst Priv EST/DF/MUN	0,00	0,00	0,00	0,00	0,00	0,00	
	Total Bimestral	0,00	0,00	0,00	0,00	0,00	0,00	0,00
1.7.4.8.10.1.1	Outras Transf Inst Priv EST/DF/MUN Pri	0,00	0,00	0,00	0,00	0,00	0,00	
	Total Bimestral	0,00	0,00	0,00	0,00	0,00	0,00	0,00
1.7.5.0.00.0.0	Transf. de Outras Instituições Públicas	0,00	0,00	0,00	0,00	0,00	0,00	
	Total Bimestral	0,00	0,00	0,00	0,00	0,00	0,00	0,00
1.7.5.8.00.0.0	Transf. Outras Inst. Públicas -Esp. E/M	0,00	0,00	0,00	0,00	0,00	0,00	
	Total Bimestral	0,00	0,00	0,00	0,00	0,00	0,00	0,00
1.7.5.8.01.0.0	Transferências de Recursos do FUNDEB	0,00	0,00	0,00	0,00	0,00	0,00	
	Total Bimestral	0,00	0,00	0,00	0,00	0,00	0,00	0,00
1.7.5.8.01.1.0	Transferências de Recursos do FUNDEB	0,00	0,00	0,00	0,00	0,00	0,00	
	Total Bimestral	0,00	0,00	0,00	0,00	0,00	0,00	0,00
1.7.5.8.01.1.1	Transferências de Recursos FUNDEB Princ.	0,00	0,00	0,00	0,00	0,00	0,00	
	Total Bimestral	0,00	0,00	0,00	0,00	0,00	0,00	0,00
1.7.5.8.99.0.0	Outras Transf. Multigovernamentais	0,00	0,00	0,00	0,00	0,00	0,00	
	Total Bimestral	0,00	0,00	0,00	0,00	0,00	0,00	0,00

Handwritten signature

10393096661

18/06/2019
Handwritten initials

196



Receita Arrecadada 2019

Código	Descrição	1º Bimestre	2º Bimestre	3º Bimestre	4º Bimestre	5º Bimestre	6º Bimestre	No Exercício
		Janeiro Fevereiro	Março Abril	Maió Junho	Julho Agosto	Setembro Outubro	Novembro Dezembro	
1.7.5.8.99.1.0	Outras Transf. Multigovernamentais	0,00	0,00	0,00	0,00	0,00	0,00	
	Total Bimestral	0,00	0,00	0,00	0,00	0,00	0,00	0,00
1.7.5.8.99.1.1	Outras Transf.Multigovernamentais Princ.	0,00	0,00	0,00	0,00	0,00	0,00	
	Total Bimestral	0,00	0,00	0,00	0,00	0,00	0,00	0,00
1.7.6.0.00.0.0	Transferências do Exterior	0,00	0,00	0,00	0,00	0,00	0,00	
	Total Bimestral	0,00	0,00	0,00	0,00	0,00	0,00	0,00
1.7.6.8.00.0.0	Transf. do Exterior - Específica E/M	0,00	0,00	0,00	0,00	0,00	0,00	
	Total Bimestral	0,00	0,00	0,00	0,00	0,00	0,00	0,00
1.7.6.8.01.0.0	Transferência de Convênios do Exterior	0,00	0,00	0,00	0,00	0,00	0,00	
	Total Bimestral	0,00	0,00	0,00	0,00	0,00	0,00	0,00
1.7.6.8.01.1.0	Transf. Conv Ext-Prog.Saúde	0,00	0,00	0,00	0,00	0,00	0,00	
	Total Bimestral	0,00	0,00	0,00	0,00	0,00	0,00	0,00
1.7.6.8.01.1.1	Transf. Conv Ext-Prog.Saúde - Princ	0,00	0,00	0,00	0,00	0,00	0,00	
	Total Bimestral	0,00	0,00	0,00	0,00	0,00	0,00	0,00
1.7.6.8.10.0.0	Transferência de Convênios do Exterior	0,00	0,00	0,00	0,00	0,00	0,00	
	Total Bimestral	0,00	0,00	0,00	0,00	0,00	0,00	0,00
1.7.6.8.10.1.0	Outras Transf. de Convênios do Exterior	0,00	0,00	0,00	0,00	0,00	0,00	
	Total Bimestral	0,00	0,00	0,00	0,00	0,00	0,00	0,00
1.7.6.8.10.1.1	Outras Transf. de Convênios Exterior Pri	0,00	0,00	0,00	0,00	0,00	0,00	
	Total Bimestral	0,00	0,00	0,00	0,00	0,00	0,00	0,00

Handwritten signature

10393096665

18 / 06 / 2019
147



Receita Arrecadada 2019

Código	Descrição	1º Bimestre	2º Bimestre	3º Bimestre	4º Bimestre	5º Bimestre	6º Bimestre	No Exercício
		Janeiro Fevereiro	Março Abril	Maió Junho	Julho Agosto	Setembro Outubro	Novembro Dezembro	
1.7.7.0.00.0.0	Transferências de Pessoas Físicas	0,00	0,00	0,00	0,00	0,00	0,00	
		0,00	0,00	0,00	0,00	0,00	0,00	
	Total Bimestral	0,00	0,00	0,00	0,00	0,00	0,00	0,00
1.7.7.8.00.0.0	Transf. de PF - Espec.Est/DF/Municipios	0,00	0,00	0,00	0,00	0,00	0,00	
		0,00	0,00	0,00	0,00	0,00	0,00	
	Total Bimestral	0,00	0,00	0,00	0,00	0,00	0,00	0,00
1.7.7.8.01.0.0	Transf. de PF - Espec.Est/DF/Municipios	0,00	0,00	0,00	0,00	0,00	0,00	
		0,00	0,00	0,00	0,00	0,00	0,00	
	Total Bimestral	0,00	0,00	0,00	0,00	0,00	0,00	0,00
1.7.7.8.01.1.0	Transf.PF/Espec.Est/DF/Munic. Prog.Saúde	0,00	0,00	0,00	0,00	0,00	0,00	
		0,00	0,00	0,00	0,00	0,00	0,00	
	Total Bimestral	0,00	0,00	0,00	0,00	0,00	0,00	0,00
1.7.7.8.01.1.1	Transf.PF/Espec.Est/DF/M Prog.Saúde-Pri	0,00	0,00	0,00	0,00	0,00	0,00	
		0,00	0,00	0,00	0,00	0,00	0,00	
	Total Bimestral	0,00	0,00	0,00	0,00	0,00	0,00	0,00
1.7.7.8.10.0.0	Outras Transf.PF. Não Esp. Anteriormente	0,00	0,00	0,00	0,00	0,00	0,00	
		0,00	0,00	0,00	0,00	0,00	0,00	
	Total Bimestral	0,00	0,00	0,00	0,00	0,00	0,00	0,00
1.7.7.8.10.1.0	Outras Transf.PF. Não Esp. Anteriormente	0,00	0,00	0,00	0,00	0,00	0,00	
		0,00	0,00	0,00	0,00	0,00	0,00	
	Total Bimestral	0,00	0,00	0,00	0,00	0,00	0,00	0,00
1.7.7.8.10.1.1	Outras Transf.PF. Não Esp. Ant Princ	0,00	0,00	0,00	0,00	0,00	0,00	
		0,00	0,00	0,00	0,00	0,00	0,00	
	Total Bimestral	0,00	0,00	0,00	0,00	0,00	0,00	0,00
1.7.8.0.00.0.0	Transf. Proven. Dep. Não Identificados	0,00	0,00	0,00	0,00	0,00	0,00	
		0,00	0,00	0,00	0,00	0,00	0,00	
	Total Bimestral	0,00	0,00	0,00	0,00	0,00	0,00	0,00
1.7.8.0.00.1.0	Transf. Proven. Dep. Não Identificados	0,00	0,00	0,00	0,00	0,00	0,00	
		0,00	0,00	0,00	0,00	0,00	0,00	
	Total Bimestral	0,00	0,00	0,00	0,00	0,00	0,00	0,00

Handwritten signature

10293090661
58 / 06 / 2019
J48



Receita Arrecadada 2019

Código	Descrição	1º Bimestre		2º Bimestre		3º Bimestre		4º Bimestre		5º Bimestre		6º Bimestre		No Exercício
		Janeiro Fevereiro	Março Abril	Maio Junho	Julho Agosto	Setembro Outubro	Novembro Dezembro							
1.7.8.0.00.1.1	Transf. Prov. Dep. Não Ident.s -Princ.	0,00	0,00	0,00	0,00	0,00	0,00	0,00	0,00	0,00	0,00	0,00		
		0,00	0,00	0,00	0,00	0,00	0,00	0,00	0,00	0,00	0,00	0,00		
		0,00	0,00	0,00	0,00	0,00	0,00	0,00	0,00	0,00	0,00	0,00	0,00	0,00
1.9.0.0.00.0.0	Outras Receitas Correntes	2.625,00	2.625,00	3.110,45	3.110,45	3.110,45	3.110,45	3.110,45	3.110,45	3.110,45	3.110,45	3.110,45		
		3.255,99	3.110,45	3.110,45	3.110,45	3.110,45	3.110,45	3.110,45	3.110,45	3.110,45	3.110,45	3.110,45		
		5.880,99	5.735,45	6.220,90	6.220,90	6.220,90	6.220,90	6.220,90	6.220,90	6.220,90	6.220,86	6.220,86	36.500,00	
1.9.1.0.00.0.0	Multas Admin. Contratuais e Judiciais	125,00	125,00	125,00	125,00	125,00	125,00	125,00	125,00	125,00	125,00	125,00		
		125,00	125,00	125,00	125,00	125,00	125,00	125,00	125,00	125,00	125,00	125,00		
		250,00	250,00	250,00	250,00	250,00	250,00	250,00	250,00	250,00	250,00	250,00	1.500,00	
1.9.1.0.01.0.0	Multas Previstas Legislação Específica	83,33	83,33	83,33	83,33	83,33	83,33	83,33	83,33	83,33	83,33	83,33		
		83,33	83,33	83,33	83,33	83,33	83,33	83,33	83,33	83,33	83,33	83,37		
		166,66	166,66	166,66	166,66	166,66	166,66	166,66	166,66	166,66	166,70	166,70	1.000,00	
1.9.1.0.01.1.0	Multas Previstas Legislação Específica	0,00	0,00	0,00	0,00	0,00	0,00	0,00	0,00	0,00	0,00	0,00		
		0,00	0,00	0,00	0,00	0,00	0,00	0,00	0,00	0,00	0,00	0,00		
		0,00	0,00	0,00	0,00	0,00	0,00	0,00	0,00	0,00	0,00	0,00	0,00	
1.9.1.0.01.1.1	Multas Prev. Legislação Espec. Princ.	83,33	83,33	83,33	83,33	83,33	83,33	83,33	83,33	83,33	83,33	83,33		
		83,33	83,33	83,33	83,33	83,33	83,33	83,33	83,33	83,33	83,33	83,37		
		166,66	166,66	166,66	166,66	166,66	166,66	166,66	166,66	166,66	166,70	166,70	1.000,00	
1.9.1.0.01.1.2	Multas Prev. Legislação Espec. M. Juros	0,00	0,00	0,00	0,00	0,00	0,00	0,00	0,00	0,00	0,00	0,00		
		0,00	0,00	0,00	0,00	0,00	0,00	0,00	0,00	0,00	0,00	0,00		
		0,00	0,00	0,00	0,00	0,00	0,00	0,00	0,00	0,00	0,00	0,00	0,00	
1.9.1.0.01.1.3	Multas Prev. Legislação Espec. D. Ativa	0,00	0,00	0,00	0,00	0,00	0,00	0,00	0,00	0,00	0,00	0,00		
		0,00	0,00	0,00	0,00	0,00	0,00	0,00	0,00	0,00	0,00	0,00		
		0,00	0,00	0,00	0,00	0,00	0,00	0,00	0,00	0,00	0,00	0,00	0,00	
1.9.1.0.01.1.4	Multas Prev. Leg. Espec. D. A. M. Juros	0,00	0,00	0,00	0,00	0,00	0,00	0,00	0,00	0,00	0,00	0,00		
		0,00	0,00	0,00	0,00	0,00	0,00	0,00	0,00	0,00	0,00	0,00		
		0,00	0,00	0,00	0,00	0,00	0,00	0,00	0,00	0,00	0,00	0,00	0,00	
1.9.1.0.04.0.0	Multas Prev. L.s/ Def. Direitos Difusos	41,67	41,67	41,67	41,67	41,67	41,67	41,67	41,67	41,67	41,67	41,67		
		41,67	41,67	41,67	41,67	41,67	41,67	41,67	41,67	41,67	41,67	41,63		
		83,34	83,34	83,34	83,34	83,34	83,34	83,34	83,34	83,34	83,34	83,30	500,00	

[Handwritten signature]

Publicado em 18/06/2019
149



Receita Arrecadada 2019

Código	Descrição	1º Bimestre	2º Bimestre	3º Bimestre	4º Bimestre	5º Bimestre	6º Bimestre	No Exercício
		Janeiro Fevereiro	Março Abril	Maio Junho	Julho Agosto	Setembro Outubro	Novembro Dezembro	
1.9.1.0.04.1.0	Multas Prev. L.s/ Def. Direitos Difusos	0,00	0,00	0,00	0,00	0,00	0,00	
		0,00	0,00	0,00	0,00	0,00	0,00	
	Total Bimestral	0,00	0,00	0,00	0,00	0,00	0,00	0,00
1.9.1.0.04.1.1	Multas Prev. L.s/ Def. D. Difusos Princ.	41,67	41,67	41,67	41,67	41,67	41,67	
		41,67	41,67	41,67	41,67	41,67	41,63	
	Total Bimestral	83,34	83,34	83,34	83,34	83,34	83,30	500,00
1.9.1.0.06.0.0	Multas por Danos Ambientais	0,00	0,00	0,00	0,00	0,00	0,00	
		0,00	0,00	0,00	0,00	0,00	0,00	
	Total Bimestral	0,00	0,00	0,00	0,00	0,00	0,00	0,00
1.9.1.0.06.1.0	Multas Administrativas Danos Ambientais	0,00	0,00	0,00	0,00	0,00	0,00	
		0,00	0,00	0,00	0,00	0,00	0,00	
	Total Bimestral	0,00	0,00	0,00	0,00	0,00	0,00	0,00
1.9.1.0.06.1.1	Multas Adm. Danos Ambientais - Princ.	0,00	0,00	0,00	0,00	0,00	0,00	
		0,00	0,00	0,00	0,00	0,00	0,00	
	Total Bimestral	0,00	0,00	0,00	0,00	0,00	0,00	0,00
1.9.1.0.06.1.2	Multas Adm. Danos Ambientais - M. Juros	0,00	0,00	0,00	0,00	0,00	0,00	
		0,00	0,00	0,00	0,00	0,00	0,00	
	Total Bimestral	0,00	0,00	0,00	0,00	0,00	0,00	0,00
1.9.1.0.06.1.3	Multas Adm. Danos Ambientais - D.A.	0,00	0,00	0,00	0,00	0,00	0,00	
		0,00	0,00	0,00	0,00	0,00	0,00	
	Total Bimestral	0,00	0,00	0,00	0,00	0,00	0,00	0,00
1.9.1.0.06.1.4	Multas Adm. Danos Ambientais - DAMJ	0,00	0,00	0,00	0,00	0,00	0,00	
		0,00	0,00	0,00	0,00	0,00	0,00	
	Total Bimestral	0,00	0,00	0,00	0,00	0,00	0,00	0,00
1.9.1.0.06.2.0	Multas Judiciais por Danos Ambientais	0,00	0,00	0,00	0,00	0,00	0,00	
		0,00	0,00	0,00	0,00	0,00	0,00	
	Total Bimestral	0,00	0,00	0,00	0,00	0,00	0,00	0,00
1.9.1.0.06.2.1	Multas Jud. por Danos Ambientais - Princ	0,00	0,00	0,00	0,00	0,00	0,00	
		0,00	0,00	0,00	0,00	0,00	0,00	
	Total Bimestral	0,00	0,00	0,00	0,00	0,00	0,00	0,00

Handwritten signature

10309306661
18/06/2019
150



Receita Arrecadada 2019

Código	Descrição	1º Bimestre		2º Bimestre		3º Bimestre		4º Bimestre		5º Bimestre		6º Bimestre		No Exercício
		Janeiro Fevereiro		Março Abril		Maió Junho		Julho Agosto		Setembro Outubro		Novembro Dezembro		
1.9.1.0.04.1.0	Multas Prev. L.s/ Def. Direitos Difusos	0,00		0,00		0,00		0,00		0,00		0,00		
		0,00		0,00		0,00		0,00		0,00		0,00		
	Total Bimestral	0,00		0,00		0,00		0,00		0,00		0,00		0,00
1.9.1.0.04.1.1	Multas Prev. L.s/ Def. D. Difusos Princ.	41,67		41,67		41,67		41,67		41,67		41,67		
		41,67		41,67		41,67		41,67		41,67		41,63		
	Total Bimestral	83,34		83,34		83,34		83,34		83,34		83,30		500,00
1.9.1.0.06.0.0	Multas por Danos Ambientais	0,00		0,00		0,00		0,00		0,00		0,00		
		0,00		0,00		0,00		0,00		0,00		0,00		
	Total Bimestral	0,00		0,00		0,00		0,00		0,00		0,00		0,00
1.9.1.0.06.1.0	Multas Administrativas Danos Ambientais	0,00		0,00		0,00		0,00		0,00		0,00		
		0,00		0,00		0,00		0,00		0,00		0,00		
	Total Bimestral	0,00		0,00		0,00		0,00		0,00		0,00		0,00
1.9.1.0.06.1.1	Multas Adm. Danos Ambientais - Princ.	0,00		0,00		0,00		0,00		0,00		0,00		
		0,00		0,00		0,00		0,00		0,00		0,00		
	Total Bimestral	0,00		0,00		0,00		0,00		0,00		0,00		0,00
1.9.1.0.06.1.2	Multas Adm. Danos Ambientais - M. Juros	0,00		0,00		0,00		0,00		0,00		0,00		
		0,00		0,00		0,00		0,00		0,00		0,00		
	Total Bimestral	0,00		0,00		0,00		0,00		0,00		0,00		0,00
1.9.1.0.06.1.3	Multas Adm. Danos Ambientais - D.A.	0,00		0,00		0,00		0,00		0,00		0,00		
		0,00		0,00		0,00		0,00		0,00		0,00		
	Total Bimestral	0,00		0,00		0,00		0,00		0,00		0,00		0,00
1.9.1.0.06.1.4	Multas Adm. Danos Ambientais - DAMJ	0,00		0,00		0,00		0,00		0,00		0,00		
		0,00		0,00		0,00		0,00		0,00		0,00		
	Total Bimestral	0,00		0,00		0,00		0,00		0,00		0,00		0,00
1.9.1.0.06.2.0	Multas Judiciais por Danos Ambientais	0,00		0,00		0,00		0,00		0,00		0,00		
		0,00		0,00		0,00		0,00		0,00		0,00		
	Total Bimestral	0,00		0,00		0,00		0,00		0,00		0,00		0,00
1.9.1.0.06.2.1	Multas Jud. por Danos Ambientais - Princ	0,00		0,00		0,00		0,00		0,00		0,00		
		0,00		0,00		0,00		0,00		0,00		0,00		
	Total Bimestral	0,00		0,00		0,00		0,00		0,00		0,00		0,00

Handwritten signature

10309306661
18/06/2019
150



Receita Arrecadada 2019

Código	Descrição	1º Bimestre	2º Bimestre	3º Bimestre	4º Bimestre	5º Bimestre	6º Bimestre	No Exercício
		Janeiro Fevereiro	Março Abril	Maió Junho	Julho Agosto	Setembro Outubro	Novembro Dezembro	
1.9.1.0.06.2.2	Multas Jud. por Danos Ambientais MJ	0,00	0,00	0,00	0,00	0,00	0,00	
		0,00	0,00	0,00	0,00	0,00	0,00	
	Total Bimestral	0,00	0,00	0,00	0,00	0,00	0,00	0,00
1.9.1.0.06.2.3	Multas Jud. por Danos Ambientais - DA	0,00	0,00	0,00	0,00	0,00	0,00	
		0,00	0,00	0,00	0,00	0,00	0,00	
	Total Bimestral	0,00	0,00	0,00	0,00	0,00	0,00	0,00
1.9.1.0.06.2.4	Multas Jud. por Danos Ambientais -MJDA	0,00	0,00	0,00	0,00	0,00	0,00	
		0,00	0,00	0,00	0,00	0,00	0,00	
	Total Bimestral	0,00	0,00	0,00	0,00	0,00	0,00	0,00
1.9.1.0.08.0.0	Multas Decorrentes de Sentenças Judiciais	0,00	0,00	0,00	0,00	0,00	0,00	
		0,00	0,00	0,00	0,00	0,00	0,00	
	Total Bimestral	0,00	0,00	0,00	0,00	0,00	0,00	0,00
1.9.1.0.08.1.0	Multas Decorrentes de Sentenças Judiciais	0,00	0,00	0,00	0,00	0,00	0,00	
		0,00	0,00	0,00	0,00	0,00	0,00	
	Total Bimestral	0,00	0,00	0,00	0,00	0,00	0,00	0,00
1.9.1.0.08.1.1	Multas Dec. de Sent. Judiciais - Princip	0,00	0,00	0,00	0,00	0,00	0,00	
		0,00	0,00	0,00	0,00	0,00	0,00	
	Total Bimestral	0,00	0,00	0,00	0,00	0,00	0,00	0,00
1.9.1.0.08.1.2	Multas Dec. de Sent. Jud. - Multas e Jur	0,00	0,00	0,00	0,00	0,00	0,00	
		0,00	0,00	0,00	0,00	0,00	0,00	
	Total Bimestral	0,00	0,00	0,00	0,00	0,00	0,00	0,00
1.9.1.0.08.1.3	Multas Dec. de Sent Jud. - Divida Ativa	0,00	0,00	0,00	0,00	0,00	0,00	
		0,00	0,00	0,00	0,00	0,00	0,00	
	Total Bimestral	0,00	0,00	0,00	0,00	0,00	0,00	0,00
1.9.1.0.08.1.4	Multas Dec de Sent Jud - Div At - M/J	0,00	0,00	0,00	0,00	0,00	0,00	
		0,00	0,00	0,00	0,00	0,00	0,00	
	Total Bimestral	0,00	0,00	0,00	0,00	0,00	0,00	0,00
1.9.1.0.09.0.0	Multas e Juros Previstos em Contratos	0,00	0,00	0,00	0,00	0,00	0,00	
		0,00	0,00	0,00	0,00	0,00	0,00	
	Total Bimestral	0,00	0,00	0,00	0,00	0,00	0,00	0,00

Handwritten signature

10393096661
18/06/2019
151



Receita Arrecadada 2019

Código	Descrição	1º Bimestre	2º Bimestre	3º Bimestre	4º Bimestre	5º Bimestre	6º Bimestre	No Exercício
		Janeiro Fevereiro	Março Abril	Maió Junho	Julho Agosto	Setembro Outubro	Novembro Dezembro	
1.9.1.0.09.1.0	Multas e Juros Previstos em Contratos	0,00	0,00	0,00	0,00	0,00	0,00	
		0,00	0,00	0,00	0,00	0,00	0,00	
	Total Bimestral	0,00	0,00	0,00	0,00	0,00	0,00	0,00
1.9.1.0.09.1.1	Mul. Jur. Previstos em Contratos -Princ.	0,00	0,00	0,00	0,00	0,00	0,00	
		0,00	0,00	0,00	0,00	0,00	0,00	
	Total Bimestral	0,00	0,00	0,00	0,00	0,00	0,00	0,00
1.9.1.0.09.1.2	Multas e Juros Previstos em Contratos -	0,00	0,00	0,00	0,00	0,00	0,00	
		0,00	0,00	0,00	0,00	0,00	0,00	
	Total Bimestral	0,00	0,00	0,00	0,00	0,00	0,00	0,00
1.9.1.0.09.1.3	Mul. Jur. Previstos em Contratos D.ATIVA	0,00	0,00	0,00	0,00	0,00	0,00	
		0,00	0,00	0,00	0,00	0,00	0,00	
	Total Bimestral	0,00	0,00	0,00	0,00	0,00	0,00	0,00
1.9.1.0.09.1.4	Multas e Juros Previstos em Contratos -	0,00	0,00	0,00	0,00	0,00	0,00	
		0,00	0,00	0,00	0,00	0,00	0,00	
	Total Bimestral	0,00	0,00	0,00	0,00	0,00	0,00	0,00
1.9.1.0.13.0.0	Multas Previstas na Legis Anticorrupção.	0,00	0,00	0,00	0,00	0,00	0,00	
		0,00	0,00	0,00	0,00	0,00	0,00	
	Total Bimestral	0,00	0,00	0,00	0,00	0,00	0,00	0,00
1.9.1.0.13.1.0	Multas Leg Anticorrupção Proc.Adm Resp.	0,00	0,00	0,00	0,00	0,00	0,00	
		0,00	0,00	0,00	0,00	0,00	0,00	
	Total Bimestral	0,00	0,00	0,00	0,00	0,00	0,00	0,00
1.9.1.0.13.1.1	Multas Leg Anticorrupção Proc.Adm Pri	0,00	0,00	0,00	0,00	0,00	0,00	
		0,00	0,00	0,00	0,00	0,00	0,00	
	Total Bimestral	0,00	0,00	0,00	0,00	0,00	0,00	0,00
1.9.1.0.13.2.0	Multas Leg s/ Reg.Prev.Priv.Comp(RPPC)	0,00	0,00	0,00	0,00	0,00	0,00	
		0,00	0,00	0,00	0,00	0,00	0,00	
	Total Bimestral	0,00	0,00	0,00	0,00	0,00	0,00	0,00
1.9.1.0.13.2.1	Multas Leg s/ RPPC Principal	0,00	0,00	0,00	0,00	0,00	0,00	
		0,00	0,00	0,00	0,00	0,00	0,00	
	Total Bimestral	0,00	0,00	0,00	0,00	0,00	0,00	0,00

Handwritten signature

103853096661
18/06/2019
1552



Receita Arrecadada 2019

Código	Descrição	1º Bimestre	2º Bimestre	3º Bimestre	4º Bimestre	5º Bimestre	6º Bimestre	No Exercício
		Janeiro Fevereiro	Março Abril	Maió Junho	Julho Agosto	Setembro Outubro	Novembro Dezembro	
1.9.2.0.00.0.0	Indenizações, Restit. e Ressarcimentos	2.500,00	2.500,00	2.500,00	2.500,00	2.500,00	2.500,00	
	Total Bimestral	5.000,00	5.000,00	5.000,00	5.000,00	5.000,00	5.000,00	30.000,00
1.9.2.1.00.0.0	Indenizações	0,00	0,00	0,00	0,00	0,00	0,00	
	Total Bimestral	0,00	0,00	0,00	0,00	0,00	0,00	0,00
1.9.2.1.01.0.0	Indenizações Danos Causados Pat. Público	0,00	0,00	0,00	0,00	0,00	0,00	
	Total Bimestral	0,00	0,00	0,00	0,00	0,00	0,00	0,00
1.9.2.1.01.1.0	Indenizações Danos Causados Pat. Público	0,00	0,00	0,00	0,00	0,00	0,00	
	Total Bimestral	0,00	0,00	0,00	0,00	0,00	0,00	0,00
1.9.2.1.01.1.1	Indeniz. D. Causados Pat. Público Princ.	0,00	0,00	0,00	0,00	0,00	0,00	
	Total Bimestral	0,00	0,00	0,00	0,00	0,00	0,00	0,00
1.9.2.1.03.0.0	Indenização por Sinistro	0,00	0,00	0,00	0,00	0,00	0,00	
	Total Bimestral	0,00	0,00	0,00	0,00	0,00	0,00	0,00
1.9.2.1.03.1.0	Indenização por Sinistro	0,00	0,00	0,00	0,00	0,00	0,00	
	Total Bimestral	0,00	0,00	0,00	0,00	0,00	0,00	0,00
1.9.2.1.03.1.1	Indenização por Sinistro - Principal	0,00	0,00	0,00	0,00	0,00	0,00	
	Total Bimestral	0,00	0,00	0,00	0,00	0,00	0,00	0,00
1.9.2.1.99.0.0	Outras Indenizações	0,00	0,00	0,00	0,00	0,00	0,00	
	Total Bimestral	0,00	0,00	0,00	0,00	0,00	0,00	0,00
1.9.2.1.99.1.0	Outras Indenizações	0,00	0,00	0,00	0,00	0,00	0,00	
	Total Bimestral	0,00	0,00	0,00	0,00	0,00	0,00	0,00

MUNICÍPIO DE DESTERRO DO MELO
Lei Orgânica nº 18/06/2019
Página: 153
10393006661
18/06/2019
Y. Silva

Handwritten signature



Receita Arrecadada 2019

Código	Descrição	1º Bimestre	2º Bimestre	3º Bimestre	4º Bimestre	5º Bimestre	6º Bimestre	No Exercício
		Janeiro Fevereiro	Março Abril	Maió Junho	Julho Agosto	Setembro Outubro	Novembro Dezembro	
1.9.2.1.99.1.1	Outras Indenizações - Principal	0,00	0,00	0,00	0,00	0,00	0,00	
	Total Bimestral	0,00	0,00	0,00	0,00	0,00	0,00	0,00
1.9.2.2.00.0.0	Restituições	0,00	0,00	0,00	0,00	0,00	0,00	
	Total Bimestral	0,00	0,00	0,00	0,00	0,00	0,00	0,00
1.9.2.2.01.0.0	Restituição de Convênios	0,00	0,00	0,00	0,00	0,00	0,00	
	Total Bimestral	0,00	0,00	0,00	0,00	0,00	0,00	0,00
1.9.2.2.01.1.0	Restituição de Convênios - Primárias	0,00	0,00	0,00	0,00	0,00	0,00	
	Total Bimestral	0,00	0,00	0,00	0,00	0,00	0,00	0,00
1.9.2.2.01.1.1	Rest. de Conv. - Primárias - Princ.	0,00	0,00	0,00	0,00	0,00	0,00	
	Total Bimestral	0,00	0,00	0,00	0,00	0,00	0,00	0,00
1.9.2.2.01.2.0	Restituição de Convênios - Financeiras	0,00	0,00	0,00	0,00	0,00	0,00	
	Total Bimestral	0,00	0,00	0,00	0,00	0,00	0,00	0,00
1.9.2.2.01.2.1	Rest. de Conv. - Financeiras - Princ.	0,00	0,00	0,00	0,00	0,00	0,00	
	Total Bimestral	0,00	0,00	0,00	0,00	0,00	0,00	0,00
1.9.2.2.02.0.0	Rest. de Benefícios Não Desembolsados	0,00	0,00	0,00	0,00	0,00	0,00	
	Total Bimestral	0,00	0,00	0,00	0,00	0,00	0,00	0,00
1.9.2.2.02.1.0	Rest. de Benefícios Não Desembolsados	0,00	0,00	0,00	0,00	0,00	0,00	
	Total Bimestral	0,00	0,00	0,00	0,00	0,00	0,00	0,00
1.9.2.2.02.1.1	Rest. Benefic. Não Desembolsados -Princ.	0,00	0,00	0,00	0,00	0,00	0,00	
	Total Bimestral	0,00	0,00	0,00	0,00	0,00	0,00	0,00

Handwritten signature

MUNICÍPIO DE DESTERRO DO MELO - MG
Lei 548/2019
Publicada em 18/06/2019
154



Receita Arrecadada 2019

Código	Descrição	1º Bimestre		2º Bimestre		3º Bimestre		4º Bimestre		5º Bimestre		6º Bimestre		No Exercício
		Janeiro Fevereiro		Março Abril		Maio Junho		Julho Agosto		Setembro Outubro		Novembro Dezembro		
1.9.2.2.03.0.0	Rest. de Benefícios Previdenciários	0,00		0,00		0,00		0,00		0,00		0,00		0,00
		0,00		0,00		0,00		0,00		0,00		0,00		
	Total Bimestral		0,00		0,00		0,00		0,00		0,00		0,00	
1.9.2.2.03.1.0	Rest. de Benefícios Previdenciários	0,00		0,00		0,00		0,00		0,00		0,00		0,00
		0,00		0,00		0,00		0,00		0,00		0,00		
	Total Bimestral		0,00		0,00		0,00		0,00		0,00		0,00	
1.9.2.2.03.1.1	Rest. de Benefícios Previdenciários - Pr	0,00		0,00		0,00		0,00		0,00		0,00		0,00
		0,00		0,00		0,00		0,00		0,00		0,00		
	Total Bimestral		0,00		0,00		0,00		0,00		0,00		0,00	
1.9.2.2.04.0.0	Restituição de Benefícios Assistenciais	0,00		0,00		0,00		0,00		0,00		0,00		0,00
		0,00		0,00		0,00		0,00		0,00		0,00		
	Total Bimestral		0,00		0,00		0,00		0,00		0,00		0,00	
1.9.2.2.04.1.0	Restituição de Benefícios Assistenciais	0,00		0,00		0,00		0,00		0,00		0,00		0,00
		0,00		0,00		0,00		0,00		0,00		0,00		
	Total Bimestral		0,00		0,00		0,00		0,00		0,00		0,00	
1.9.2.2.04.1.1	Rest. Benefícios Assistenciais - Princ.	0,00		0,00		0,00		0,00		0,00		0,00		0,00
		0,00		0,00		0,00		0,00		0,00		0,00		
	Total Bimestral		0,00		0,00		0,00		0,00		0,00		0,00	
1.9.2.2.06.0.0	Rest. Despesas de Exercícios Anteriores	0,00		0,00		0,00		0,00		0,00		0,00		0,00
		0,00		0,00		0,00		0,00		0,00		0,00		
	Total Bimestral		0,00		0,00		0,00		0,00		0,00		0,00	
1.9.2.2.06.1.0	Rest. Despesas de Exercícios Anteriores	0,00		0,00		0,00		0,00		0,00		0,00		0,00
		0,00		0,00		0,00		0,00		0,00		0,00		
	Total Bimestral		0,00		0,00		0,00		0,00		0,00		0,00	
1.9.2.2.06.1.1	Rest. Despesas Ex. Anteriores - Princ.	0,00		0,00		0,00		0,00		0,00		0,00		0,00
		0,00		0,00		0,00		0,00		0,00		0,00		
	Total Bimestral		0,00		0,00		0,00		0,00		0,00		0,00	
1.9.2.2.99.0.0	Outras Restituições	0,00		0,00		0,00		0,00		0,00		0,00		0,00
		0,00		0,00		0,00		0,00		0,00		0,00		
	Total Bimestral		0,00		0,00		0,00		0,00		0,00		0,00	

Albuquerque

MUNICÍPIO DE DESTERRO DO MELO - MG
Lei Servidora
Publicada em 18/06/2019
Pag. 155
5839296661



Receita Arrecadada 2019

Código	Descrição	1º Bimestre	2º Bimestre	3º Bimestre	4º Bimestre	5º Bimestre	6º Bimestre	No Exercício
		Janeiro Fevereiro	Março Abril	Mai Junho	Julho Agosto	Setembro Outubro	Novembro Dezembro	
1.9.2.2.99.1.0	Outras Restituições	0,00	0,00	0,00	0,00	0,00	0,00	
		0,00	0,00	0,00	0,00	0,00	0,00	
	Total Bimestral	0,00	0,00	0,00	0,00	0,00	0,00	0,00
1.9.2.2.99.1.1	Outras Restituições - Principal	0,00	0,00	0,00	0,00	0,00	0,00	
		0,00	0,00	0,00	0,00	0,00	0,00	
	Total Bimestral	0,00	0,00	0,00	0,00	0,00	0,00	0,00
1.9.2.2.99.1.2	Outras Restituições - Multas e Juros	0,00	0,00	0,00	0,00	0,00	0,00	
		0,00	0,00	0,00	0,00	0,00	0,00	
	Total Bimestral	0,00	0,00	0,00	0,00	0,00	0,00	0,00
1.9.2.3.00.0.0	Ressarcimentos	0,00	0,00	0,00	0,00	0,00	0,00	
		0,00	0,00	0,00	0,00	0,00	0,00	
	Total Bimestral	0,00	0,00	0,00	0,00	0,00	0,00	0,00
1.9.2.3.04.0.0	Ress. Regime Geral Prev. Social - RGPS	0,00	0,00	0,00	0,00	0,00	0,00	
		0,00	0,00	0,00	0,00	0,00	0,00	
	Total Bimestral	0,00	0,00	0,00	0,00	0,00	0,00	0,00
1.9.2.3.04.1.0	Ress. Regime Geral Prev. Social - RGPS	0,00	0,00	0,00	0,00	0,00	0,00	
		0,00	0,00	0,00	0,00	0,00	0,00	
	Total Bimestral	0,00	0,00	0,00	0,00	0,00	0,00	0,00
1.9.2.3.04.1.1	Ressarcimento R.G.P. Social RGPS Princ.	0,00	0,00	0,00	0,00	0,00	0,00	
		0,00	0,00	0,00	0,00	0,00	0,00	
	Total Bimestral	0,00	0,00	0,00	0,00	0,00	0,00	0,00
1.9.2.3.04.1.2	Ressarcimento R.G.P. Social RGPS M.Jur.	0,00	0,00	0,00	0,00	0,00	0,00	
		0,00	0,00	0,00	0,00	0,00	0,00	
	Total Bimestral	0,00	0,00	0,00	0,00	0,00	0,00	0,00
1.9.2.3.99.0.0	Outros Ressarcimentos	0,00	0,00	0,00	0,00	0,00	0,00	
		0,00	0,00	0,00	0,00	0,00	0,00	
	Total Bimestral	0,00	0,00	0,00	0,00	0,00	0,00	0,00
1.9.2.3.99.1.0	Outros Ressarcimentos	0,00	0,00	0,00	0,00	0,00	0,00	
		0,00	0,00	0,00	0,00	0,00	0,00	
	Total Bimestral	0,00	0,00	0,00	0,00	0,00	0,00	0,00

Handwritten signature

MUNICÍPIO DE DESTERRO DO MELO - MG
Lei Sanctionada
Publicada em 18 / 06 / 2019
10392096661
156



Receita Arrecadada 2019

Código	Descrição	1º Bimestre	2º Bimestre	3º Bimestre	4º Bimestre	5º Bimestre	6º Bimestre	No Exercício
		Janeiro Fevereiro	Março Abril	Maió Junho	Julho Agosto	Setembro Outubro	Novembro Dezembro	
1.9.2.3.99.1.1	Outros Ressarcimentos - Principal	0,00	0,00	0,00	0,00	0,00	0,00	
		0,00	0,00	0,00	0,00	0,00	0,00	
	Total Bimestral	0,00	0,00	0,00	0,00	0,00	0,00	0,00
1.9.2.3.99.1.2	Outros Ressarcimentos - Multas e Juros	0,00	0,00	0,00	0,00	0,00	0,00	
		0,00	0,00	0,00	0,00	0,00	0,00	
	Total Bimestral	0,00	0,00	0,00	0,00	0,00	0,00	0,00
1.9.2.3.99.1.3	Outros Ressarcimentos - Dívida Ativa	0,00	0,00	0,00	0,00	0,00	0,00	
		0,00	0,00	0,00	0,00	0,00	0,00	
	Total Bimestral	0,00	0,00	0,00	0,00	0,00	0,00	0,00
1.9.2.3.99.1.4	Outros Ressarcimentos - D/ Ativa - M/ J	0,00	0,00	0,00	0,00	0,00	0,00	
		0,00	0,00	0,00	0,00	0,00	0,00	
	Total Bimestral	0,00	0,00	0,00	0,00	0,00	0,00	0,00
1.9.2.8.00.0.0	Indeniz/Rest/ Ressarc - Espec Est/DF/Mun	2.500,00	2.500,00	2.500,00	2.500,00	2.500,00	2.500,00	
		2.500,00	2.500,00	2.500,00	2.500,00	2.500,00	2.500,00	
	Total Bimestral	5.000,00	5.000,00	5.000,00	5.000,00	5.000,00	5.000,00	30.000,00
1.9.2.8.01.0.0	Indenizações- Espec Est/DF/Mun	0,00	0,00	0,00	0,00	0,00	0,00	
		0,00	0,00	0,00	0,00	0,00	0,00	
	Total Bimestral	0,00	0,00	0,00	0,00	0,00	0,00	0,00
1.9.2.8.01.1.0	Indenizações - Espec Est/DF/Mun	0,00	0,00	0,00	0,00	0,00	0,00	
		0,00	0,00	0,00	0,00	0,00	0,00	
	Total Bimestral	0,00	0,00	0,00	0,00	0,00	0,00	0,00
1.9.2.8.01.1.1	Indenizações - Principal	0,00	0,00	0,00	0,00	0,00	0,00	
		0,00	0,00	0,00	0,00	0,00	0,00	
	Total Bimestral	0,00	0,00	0,00	0,00	0,00	0,00	0,00
1.9.2.8.02.0.0	Restituições - Espec Est/DF/Mun	2.500,00	2.500,00	2.500,00	2.500,00	2.500,00	2.500,00	
		2.500,00	2.500,00	2.500,00	2.500,00	2.500,00	2.500,00	
	Total Bimestral	5.000,00	5.000,00	5.000,00	5.000,00	5.000,00	5.000,00	30.000,00
1.9.2.8.02.1.0	Rest Rec Recebidos SUS-Espec Est/DF/Mun	0,00	0,00	0,00	0,00	0,00	0,00	
		0,00	0,00	0,00	0,00	0,00	0,00	
	Total Bimestral	0,00	0,00	0,00	0,00	0,00	0,00	0,00

Alkmara

MUNICÍPIO DE DESTERRO DO MELO - MG
Pag 154
103093096661
18/06/2019



Receita Arrecadada 2019

Código	Descrição	1º Bimestre	2º Bimestre	3º Bimestre	4º Bimestre	5º Bimestre	6º Bimestre	No Exercício
		Janeiro Fevereiro	Março Abril	Maió Junho	Julho Agosto	Setembro Outubro	Novembro Dezembro	
1.9.2.8.02.1.1	Restituições Rec Recebidos SUS - Princ	0,00	0,00	0,00	0,00	0,00	0,00	
	Total Bimestral	0,00	0,00	0,00	0,00	0,00	0,00	0,00
1.9.2.8.02.9.0	Outras Rest.Espec Est/DF/Mun-Não Esp Ant	0,00	0,00	0,00	0,00	0,00	0,00	
	Total Bimestral	0,00	0,00	0,00	0,00	0,00	0,00	0,00
1.9.2.8.02.9.1	Outras Rest.Espec -Não Esp Ant Principal	2.500,00	2.500,00	2.500,00	2.500,00	2.500,00	2.500,00	
	Total Bimestral	5.000,00	5.000,00	5.000,00	5.000,00	5.000,00	5.000,00	30.000,00
1.9.2.8.03.0.0	Ressarc - Específicas p/ Estados/DF/Mun	0,00	0,00	0,00	0,00	0,00	0,00	
	Total Bimestral	0,00	0,00	0,00	0,00	0,00	0,00	0,00
1.9.2.8.03.1.0	Ressarc - Específicas p/ Estados/DF/Mun	0,00	0,00	0,00	0,00	0,00	0,00	
	Total Bimestral	0,00	0,00	0,00	0,00	0,00	0,00	0,00
1.9.2.8.03.1.1	Ressarcimento - Principal	0,00	0,00	0,00	0,00	0,00	0,00	
	Total Bimestral	0,00	0,00	0,00	0,00	0,00	0,00	0,00
1.9.3.0.00.0.0	Bens, Direitos Valores Inc. Pat. Público	0,00	0,00	0,00	0,00	0,00	0,00	
	Total Bimestral	0,00	0,00	0,00	0,00	0,00	0,00	0,00
1.9.3.0.02.0.0	Alienação de Bens Apreendidos	0,00	0,00	0,00	0,00	0,00	0,00	
	Total Bimestral	0,00	0,00	0,00	0,00	0,00	0,00	0,00
1.9.3.0.02.1.0	Alienação Bens e Mercadorias Apreendidos	0,00	0,00	0,00	0,00	0,00	0,00	
	Total Bimestral	0,00	0,00	0,00	0,00	0,00	0,00	0,00
1.9.3.0.02.1.1	Alienação de Bens e Mercadorias Apreendi	0,00	0,00	0,00	0,00	0,00	0,00	
	Total Bimestral	0,00	0,00	0,00	0,00	0,00	0,00	0,00

Albuquerque

Lei Sancionada
Publicada em
18/06/2019
10393096661
158



Receita Arrecadada 2019

Código	Descrição	1º Bimestre	2º Bimestre	3º Bimestre	4º Bimestre	5º Bimestre	6º Bimestre	No Exercício
		Janeiro Fevereiro	Março Abril	Maió Junho	Julho Agosto	Setembro Outubro	Novembro Dezembro	
1.9.3.0.02.2.0	Alienação Bens e M.A.T. Ilícito Entorp.	0,00	0,00	0,00	0,00	0,00	0,00	
		0,00	0,00	0,00	0,00	0,00	0,00	
	Total Bimestral	0,00	0,00	0,00	0,00	0,00	0,00	0,00
1.9.3.0.02.2.1	Alien. Bens M.A.T. Ilícito Ent. Princ.	0,00	0,00	0,00	0,00	0,00	0,00	
		0,00	0,00	0,00	0,00	0,00	0,00	
	Total Bimestral	0,00	0,00	0,00	0,00	0,00	0,00	0,00
1.9.3.0.05.0.0	Receitas Reconhecidas Dec Jud/Trib.Admin	0,00	0,00	0,00	0,00	0,00	0,00	
		0,00	0,00	0,00	0,00	0,00	0,00	
	Total Bimestral	0,00	0,00	0,00	0,00	0,00	0,00	0,00
1.9.3.0.05.1.0	Receitas Reconhecidas Dec Jud/Trib.Admin	0,00	0,00	0,00	0,00	0,00	0,00	
		0,00	0,00	0,00	0,00	0,00	0,00	
	Total Bimestral	0,00	0,00	0,00	0,00	0,00	0,00	0,00
1.9.3.0.05.1.1	Receitas Rec Dec Jud/Trib.Admin Prin	0,00	0,00	0,00	0,00	0,00	0,00	
		0,00	0,00	0,00	0,00	0,00	0,00	
	Total Bimestral	0,00	0,00	0,00	0,00	0,00	0,00	0,00
1.9.9.0.00.0.0	Demais Receitas Correntes	0,00	0,00	485,45	485,45	485,45	485,45	
		630,99	485,45	485,45	485,45	485,45	485,41	
	Total Bimestral	630,99	485,45	970,90	970,90	970,90	970,86	5.000,00
1.9.9.0.01.0.0	Aportes P. Amortização Déf.Atuarial RPPS	0,00	0,00	0,00	0,00	0,00	0,00	
		0,00	0,00	0,00	0,00	0,00	0,00	
	Total Bimestral	0,00	0,00	0,00	0,00	0,00	0,00	0,00
1.9.9.0.01.1.0	Aportes P. Amortização Déf.Atuarial RPPS	0,00	0,00	0,00	0,00	0,00	0,00	
		0,00	0,00	0,00	0,00	0,00	0,00	
	Total Bimestral	0,00	0,00	0,00	0,00	0,00	0,00	0,00
1.9.9.0.01.1.1	Aportes P. Amort. Déf. Atuarial RPPS Princ.	0,00	0,00	0,00	0,00	0,00	0,00	
		0,00	0,00	0,00	0,00	0,00	0,00	
	Total Bimestral	0,00	0,00	0,00	0,00	0,00	0,00	0,00
1.9.9.0.03.0.0	Comp. Financeiro RPPS Servidores	0,00	0,00	0,00	0,00	0,00	0,00	
		0,00	0,00	0,00	0,00	0,00	0,00	
	Total Bimestral	0,00	0,00	0,00	0,00	0,00	0,00	0,00

Albuquerque

10393096665
 18 / 06 / 2019
 JSA
 159



Receita Arrecadada 2019

Código	Descrição	1º Bimestre	2º Bimestre	3º Bimestre	4º Bimestre	5º Bimestre	6º Bimestre	No Exercício
		Janeiro Fevereiro	Março Abril	Maió Junho	Julho Agosto	Setembro Outubro	Novembro Dezembro	
1.9.9.0.03.1.0	Comp. Financeiro RPPS Servidores	0,00	0,00	0,00	0,00	0,00	0,00	
		0,00	0,00	0,00	0,00	0,00	0,00	
	Total Bimestral	0,00	0,00	0,00	0,00	0,00	0,00	0,00
1.9.9.0.03.1.1	Comp. Financeiro RPPS Servidores Princ.	0,00	0,00	0,00	0,00	0,00	0,00	
		0,00	0,00	0,00	0,00	0,00	0,00	
	Total Bimestral	0,00	0,00	0,00	0,00	0,00	0,00	0,00
1.9.9.0.03.1.2	Comp. Financeiro RPPS Servidores M.Jur.	0,00	0,00	0,00	0,00	0,00	0,00	
		0,00	0,00	0,00	0,00	0,00	0,00	
	Total Bimestral	0,00	0,00	0,00	0,00	0,00	0,00	0,00
1.9.9.0.03.1.3	Comp. Financeiro RPPS Servidores D.Ativa	0,00	0,00	0,00	0,00	0,00	0,00	
		0,00	0,00	0,00	0,00	0,00	0,00	
	Total Bimestral	0,00	0,00	0,00	0,00	0,00	0,00	0,00
1.9.9.0.03.1.4	Comp. Financeiro RPPS Serv.D.Ativa M.Jur.	0,00	0,00	0,00	0,00	0,00	0,00	
		0,00	0,00	0,00	0,00	0,00	0,00	
	Total Bimestral	0,00	0,00	0,00	0,00	0,00	0,00	0,00
1.9.9.0.12.0.0	Enc. Legais Inscrição D.A.Rec. Ônus Suc.	0,00	0,00	0,00	0,00	0,00	0,00	
		0,00	0,00	0,00	0,00	0,00	0,00	
	Total Bimestral	0,00	0,00	0,00	0,00	0,00	0,00	0,00
1.9.9.0.12.1.0	Encargos Legais Inscrição Dívida Ativa	0,00	0,00	0,00	0,00	0,00	0,00	
		0,00	0,00	0,00	0,00	0,00	0,00	
	Total Bimestral	0,00	0,00	0,00	0,00	0,00	0,00	0,00
1.9.9.0.12.1.1	Encargos Legais Inscrição D.Ativa Princ.	0,00	0,00	0,00	0,00	0,00	0,00	
		0,00	0,00	0,00	0,00	0,00	0,00	
	Total Bimestral	0,00	0,00	0,00	0,00	0,00	0,00	0,00
1.9.9.0.12.2.0	Ônus de Sucumbência	0,00	0,00	0,00	0,00	0,00	0,00	
		0,00	0,00	0,00	0,00	0,00	0,00	
	Total Bimestral	0,00	0,00	0,00	0,00	0,00	0,00	0,00
1.9.9.0.12.2.1	Ônus de Sucumbência - Principal	0,00	0,00	0,00	0,00	0,00	0,00	
		0,00	0,00	0,00	0,00	0,00	0,00	
	Total Bimestral	0,00	0,00	0,00	0,00	0,00	0,00	0,00

Almeida

MUNICÍPIO DE DESTERRO DO MELO, MS
Lei Sanitária nº 18
18/06/2019
10393096665
160

Receita Arrecadada 2019

Código	Descrição	1º Bimestre	2º Bimestre	3º Bimestre	4º Bimestre	5º Bimestre	6º Bimestre	No Exercício
		Janeiro Fevereiro	Março Abril	Maio Junho	Julho Agosto	Setembro Outubro	Novembro Dezembro	
1.9.9.0.99.0.0	Outras Receitas	0,00	0,00	485,45	485,45	485,45	485,45	
		630,99	485,45	485,45	485,45	485,45	485,41	
	Total Bimestral	630,99	485,45	970,90	970,90	970,90	970,86	5.000,00
1.9.9.0.99.1.0	Outras Receitas - Primárias	0,00	0,00	0,00	0,00	0,00	0,00	
		0,00	0,00	0,00	0,00	0,00	0,00	
	Total Bimestral	0,00	0,00	0,00	0,00	0,00	0,00	0,00
1.9.9.0.99.1.1	Outras Receitas - Primárias - Principal	0,00	0,00	485,45	485,45	485,45	485,45	
		630,99	485,45	485,45	485,45	485,45	485,41	
	Total Bimestral	630,99	485,45	970,90	970,90	970,90	970,86	5.000,00
1.9.9.0.99.1.2	Outras Receitas - Primárias - Mul. Jur.	0,00	0,00	0,00	0,00	0,00	0,00	
		0,00	0,00	0,00	0,00	0,00	0,00	
	Total Bimestral	0,00	0,00	0,00	0,00	0,00	0,00	0,00
1.9.9.0.99.1.3	Outras Receitas - Primárias - D. Ativa	0,00	0,00	0,00	0,00	0,00	0,00	
		0,00	0,00	0,00	0,00	0,00	0,00	
	Total Bimestral	0,00	0,00	0,00	0,00	0,00	0,00	0,00
1.9.9.0.99.1.4	Outras Receitas Primárias D.A. M. Juros	0,00	0,00	0,00	0,00	0,00	0,00	
		0,00	0,00	0,00	0,00	0,00	0,00	
	Total Bimestral	0,00	0,00	0,00	0,00	0,00	0,00	0,00
1.9.9.0.99.2.0	Outras Receitas - Financeiras	0,00	0,00	0,00	0,00	0,00	0,00	
		0,00	0,00	0,00	0,00	0,00	0,00	
	Total Bimestral	0,00	0,00	0,00	0,00	0,00	0,00	0,00
1.9.9.0.99.2.1	Outras Receitas Financeiras - Principal	0,00	0,00	0,00	0,00	0,00	0,00	
		0,00	0,00	0,00	0,00	0,00	0,00	
	Total Bimestral	0,00	0,00	0,00	0,00	0,00	0,00	0,00
1.9.9.0.99.2.2	Outras Receitas Financeiras - M. Juros	0,00	0,00	0,00	0,00	0,00	0,00	
		0,00	0,00	0,00	0,00	0,00	0,00	
	Total Bimestral	0,00	0,00	0,00	0,00	0,00	0,00	0,00
2.0.0.0.00.0.0	Receitas de Capital	83.475,00	83.475,00	83.475,00	83.475,00	83.475,00	83.475,00	
		83.475,00	83.475,00	83.475,00	83.475,00	83.475,00	83.475,00	
	Total Bimestral	166.950,00	166.950,00	166.950,00	166.950,00	166.950,00	166.950,00	1.001.700,00

Albuquerque

MUNICÍPIO DE ESTERIL DO NORTE - RJ
 Lei Sanção nº 161
 Publicada em 18 06 2019
 10392096661
 yfllr



Receita Arrecadada 2019

Código	Descrição	1º Bimestre	2º Bimestre	3º Bimestre	4º Bimestre	5º Bimestre	6º Bimestre	No Exercício
		Janeiro Fevereiro	Março Abril	Maió Junho	Julho Agosto	Setembro Outubro	Novembro Dezembro	
2.1.0.0.00.0.0	Operações de Crédito	0,00	0,00	0,00	0,00	0,00	0,00	
	Total Bimestral	0,00	0,00	0,00	0,00	0,00	0,00	0,00
2.1.1.0.00.0.0	Operações de Crédito - Mercado Interno	0,00	0,00	0,00	0,00	0,00	0,00	
	Total Bimestral	0,00	0,00	0,00	0,00	0,00	0,00	0,00
2.1.1.1.00.0.0	Títulos Resp. Tes. Nacional - M. Interno	0,00	0,00	0,00	0,00	0,00	0,00	
	Total Bimestral	0,00	0,00	0,00	0,00	0,00	0,00	0,00
2.1.1.1.00.1.0	Títulos Resp. Tes. Nacional - M. Interno	0,00	0,00	0,00	0,00	0,00	0,00	
	Total Bimestral	0,00	0,00	0,00	0,00	0,00	0,00	0,00
2.1.1.1.00.1.1	Títulos Resp. Tes. N. M. Interno Princ.	0,00	0,00	0,00	0,00	0,00	0,00	
	Total Bimestral	0,00	0,00	0,00	0,00	0,00	0,00	0,00
2.1.1.1.00.2.0	Títulos Resp. T. N. Ref.D.P.F.M. Interno	0,00	0,00	0,00	0,00	0,00	0,00	
	Total Bimestral	0,00	0,00	0,00	0,00	0,00	0,00	0,00
2.1.1.1.00.2.1	Títulos Resp.T. N. R.D.P.F.M.Int. Princ.	0,00	0,00	0,00	0,00	0,00	0,00	
	Total Bimestral	0,00	0,00	0,00	0,00	0,00	0,00	0,00
2.1.1.1.00.3.0	Títulos da Dívida Agrária - TDA	0,00	0,00	0,00	0,00	0,00	0,00	
	Total Bimestral	0,00	0,00	0,00	0,00	0,00	0,00	0,00
2.1.1.1.00.3.1	Títulos da Dívida Agrária - TDA - Princ.	0,00	0,00	0,00	0,00	0,00	0,00	
	Total Bimestral	0,00	0,00	0,00	0,00	0,00	0,00	0,00
2.1.1.2.00.0.0	Oper. Créd. Contratuais -Mercado Interno	0,00	0,00	0,00	0,00	0,00	0,00	
	Total Bimestral	0,00	0,00	0,00	0,00	0,00	0,00	0,00

Handwritten signature

10392096663
 18/06/2019
 16000
 162

Receita Arrecadada 2019

Código	Descrição	1º Bimestre	2º Bimestre	3º Bimestre	4º Bimestre	5º Bimestre	6º Bimestre	No Exercício
		Janeiro Fevereiro	Março Abril	Maio Junho	Julho Agosto	Setembro Outubro	Novembro Dezembro	
2.1.1.2.00.1.0	Oper. Créd. Contratuais -Mercado Interno	0,00	0,00	0,00	0,00	0,00	0,00	
		0,00	0,00	0,00	0,00	0,00	0,00	
	Total Bimestral	0,00	0,00	0,00	0,00	0,00	0,00	0,00
2.1.1.2.00.1.1	Oper. de Créd. Contratuais - Mercado Int	0,00	0,00	0,00	0,00	0,00	0,00	
		0,00	0,00	0,00	0,00	0,00	0,00	
	Total Bimestral	0,00	0,00	0,00	0,00	0,00	0,00	0,00
2.1.1.8.00.0.0	Oper. Créd. M. Interno Estados/DF/Mun.	0,00	0,00	0,00	0,00	0,00	0,00	
		0,00	0,00	0,00	0,00	0,00	0,00	
	Total Bimestral	0,00	0,00	0,00	0,00	0,00	0,00	0,00
2.1.1.8.01.0.0	Oper. Créd. Internas de Estados/DF/Mun.	0,00	0,00	0,00	0,00	0,00	0,00	
		0,00	0,00	0,00	0,00	0,00	0,00	
	Total Bimestral	0,00	0,00	0,00	0,00	0,00	0,00	0,00
2.1.1.8.01.1.0	Oper. Créd. Internas Prog. de Educação	0,00	0,00	0,00	0,00	0,00	0,00	
		0,00	0,00	0,00	0,00	0,00	0,00	
	Total Bimestral	0,00	0,00	0,00	0,00	0,00	0,00	0,00
2.1.1.8.01.1.1	Oper. Créd. Internas Prog. Educação Princ.	0,00	0,00	0,00	0,00	0,00	0,00	
		0,00	0,00	0,00	0,00	0,00	0,00	
	Total Bimestral	0,00	0,00	0,00	0,00	0,00	0,00	0,00
2.1.1.8.01.2.0	Oper. Créd. Internas para Prog. de Saúde	0,00	0,00	0,00	0,00	0,00	0,00	
		0,00	0,00	0,00	0,00	0,00	0,00	
	Total Bimestral	0,00	0,00	0,00	0,00	0,00	0,00	0,00
2.1.1.8.01.2.1	Oper. Créd. Internas Prog. Saúde -Princ.	0,00	0,00	0,00	0,00	0,00	0,00	
		0,00	0,00	0,00	0,00	0,00	0,00	
	Total Bimestral	0,00	0,00	0,00	0,00	0,00	0,00	0,00
2.1.1.8.01.3.0	Oper. Créd. Internas Prog. de Saneamento	0,00	0,00	0,00	0,00	0,00	0,00	
		0,00	0,00	0,00	0,00	0,00	0,00	
	Total Bimestral	0,00	0,00	0,00	0,00	0,00	0,00	0,00
2.1.1.8.01.3.1	Oper. Créd. Internas Prog. San. - Princ.	0,00	0,00	0,00	0,00	0,00	0,00	
		0,00	0,00	0,00	0,00	0,00	0,00	
	Total Bimestral	0,00	0,00	0,00	0,00	0,00	0,00	0,00

Albuquerque

MUNICÍPIO DE DESPACHO DO ARIQUÉM - MG
 Lei Sancionada
 Promulgada em 18/06/2019
 Pag 163
 10393096661
Ulla

Receita Arrecadada 2019

Código	Descrição	1º Bimestre	2º Bimestre	3º Bimestre	4º Bimestre	5º Bimestre	6º Bimestre	No Exercício
		Janeiro Fevereiro	Março Abril	Maió Junho	Julho Agosto	Setembro Outubro	Novembro Dezembro	
2.1.1.8.01.4.0	Oper. Créd. Internas Prog. Meio Ambiente	0,00	0,00	0,00	0,00	0,00	0,00	
		0,00	0,00	0,00	0,00	0,00	0,00	
	Total Bimestral	0,00	0,00	0,00	0,00	0,00	0,00	
2.1.1.8.01.4.1	Oper. Créd. Int. Prog. M.Ambiente Princ.	0,00	0,00	0,00	0,00	0,00	0,00	
		0,00	0,00	0,00	0,00	0,00	0,00	
	Total Bimestral	0,00	0,00	0,00	0,00	0,00	0,00	
2.1.1.8.01.5.0	Oper. Créd. Int. Prog.M.Adm. Pública	0,00	0,00	0,00	0,00	0,00	0,00	
		0,00	0,00	0,00	0,00	0,00	0,00	
	Total Bimestral	0,00	0,00	0,00	0,00	0,00	0,00	
2.1.1.8.01.5.1	Oper.Créd.Int.Prog.M.Adm. Pública Princ.	0,00	0,00	0,00	0,00	0,00	0,00	
		0,00	0,00	0,00	0,00	0,00	0,00	
	Total Bimestral	0,00	0,00	0,00	0,00	0,00	0,00	
2.1.1.8.01.6.0	Oper. Créd. Int.Refín. Dívida Contratual	0,00	0,00	0,00	0,00	0,00	0,00	
		0,00	0,00	0,00	0,00	0,00	0,00	
	Total Bimestral	0,00	0,00	0,00	0,00	0,00	0,00	
2.1.1.8.01.6.1	Oper.Créd.Int.Refín. D.Contratual Princ.	0,00	0,00	0,00	0,00	0,00	0,00	
		0,00	0,00	0,00	0,00	0,00	0,00	
	Total Bimestral	0,00	0,00	0,00	0,00	0,00	0,00	
2.1.1.8.01.7.0	Oper.Créd. Internas Prog.Moradia Popular	0,00	0,00	0,00	0,00	0,00	0,00	
		0,00	0,00	0,00	0,00	0,00	0,00	
	Total Bimestral	0,00	0,00	0,00	0,00	0,00	0,00	
2.1.1.8.01.7.1	Oper. Créd. Int. Prog.M. Popular -Princ.	0,00	0,00	0,00	0,00	0,00	0,00	
		0,00	0,00	0,00	0,00	0,00	0,00	
	Total Bimestral	0,00	0,00	0,00	0,00	0,00	0,00	
2.1.1.9.00.0.0	Outras Oper. de Créd. - Mercado Interno	0,00	0,00	0,00	0,00	0,00	0,00	
		0,00	0,00	0,00	0,00	0,00	0,00	
	Total Bimestral	0,00	0,00	0,00	0,00	0,00	0,00	
2.1.1.9.00.1.0	Outras Oper. de Créd. - Mercado Interno	0,00	0,00	0,00	0,00	0,00	0,00	
		0,00	0,00	0,00	0,00	0,00	0,00	
	Total Bimestral	0,00	0,00	0,00	0,00	0,00	0,00	

Albuquerque

Let. Encerrada
Publicada em 18/06/2019
103930966661
164

Receita Arrecadada 2019

Código	Descrição	1º Bimestre	2º Bimestre	3º Bimestre	4º Bimestre	5º Bimestre	6º Bimestre	No Exercício
		Janeiro Fevereiro	Março Abril	Maió Junho	Julho Agosto	Setembro Outubro	Novembro Dezembro	
2.1.1.9.00.1.1	Outras Oper. Créd.Mercado Interno Princ.	0,00	0,00	0,00	0,00	0,00	0,00	
	Total Bimestral	0,00	0,00	0,00	0,00	0,00	0,00	0,00
2.1.2.0.00.0.0	Operações de Crédito - Mercado Externo	0,00	0,00	0,00	0,00	0,00	0,00	
	Total Bimestral	0,00	0,00	0,00	0,00	0,00	0,00	0,00
2.1.2.1.00.0.0	Títulos Resp.T. Nacional Mercado Externo	0,00	0,00	0,00	0,00	0,00	0,00	
	Total Bimestral	0,00	0,00	0,00	0,00	0,00	0,00	0,00
2.1.2.1.00.1.0	Títulos Resp.T. Nacional Mercado Externo	0,00	0,00	0,00	0,00	0,00	0,00	
	Total Bimestral	0,00	0,00	0,00	0,00	0,00	0,00	0,00
2.1.2.1.00.1.1	Títulos Resp.T. N.Mercado Externo Princ.	0,00	0,00	0,00	0,00	0,00	0,00	
	Total Bimestral	0,00	0,00	0,00	0,00	0,00	0,00	0,00
2.1.2.1.00.2.0	Títulos Resp. T. N. Ref.D.P.F.M. Externo	0,00	0,00	0,00	0,00	0,00	0,00	
	Total Bimestral	0,00	0,00	0,00	0,00	0,00	0,00	0,00
2.1.2.1.00.2.1	Títulos Resp.T. N. R.D.P.F.M.Ext. Princ.	0,00	0,00	0,00	0,00	0,00	0,00	
	Total Bimestral	0,00	0,00	0,00	0,00	0,00	0,00	0,00
2.1.2.2.00.0.0	Oper. Créd. Contratuais -Mercado Externo	0,00	0,00	0,00	0,00	0,00	0,00	
	Total Bimestral	0,00	0,00	0,00	0,00	0,00	0,00	0,00
2.1.2.2.00.1.0	Oper. Créd. Contratuais -Mercado Externo	0,00	0,00	0,00	0,00	0,00	0,00	
	Total Bimestral	0,00	0,00	0,00	0,00	0,00	0,00	0,00
2.1.2.2.00.1.1	Oper. de Créd. Contratuais - Mercado Ext	0,00	0,00	0,00	0,00	0,00	0,00	
	Total Bimestral	0,00	0,00	0,00	0,00	0,00	0,00	0,00

Albuquerque

10393096665

18/06/2019

165

Receita Arrecadada 2019

Código	Descrição	1º Bimestre		2º Bimestre		3º Bimestre		4º Bimestre		5º Bimestre		6º Bimestre		No Exercício
		Janeiro Fevereiro		Março Abril		Maió Junho		Julho Agosto		Setembro Outubro		Novembro Dezembro		
2.1.2.8.00.0.0	Operação Créd. Externas -Estados/DF/Mun.	0,00		0,00		0,00		0,00		0,00		0,00		
	Total Bimestral	0,00		0,00		0,00		0,00		0,00		0,00		0,00
2.1.2.8.01.0.0	Oper. Créd. Externas - Estados/DF/ Mun.	0,00		0,00		0,00		0,00		0,00		0,00		
	Total Bimestral	0,00		0,00		0,00		0,00		0,00		0,00		0,00
2.1.2.8.01.1.0	Oper. Créd. Externas Prog. de Educação	0,00		0,00		0,00		0,00		0,00		0,00		
	Total Bimestral	0,00		0,00		0,00		0,00		0,00		0,00		0,00
2.1.2.8.01.1.1	Oper. Créd.Externas Prog.Educação Princ.	0,00		0,00		0,00		0,00		0,00		0,00		
	Total Bimestral	0,00		0,00		0,00		0,00		0,00		0,00		0,00
2.1.2.8.01.2.0	Oper. Créd. Externas para Prog. de Saúde	0,00		0,00		0,00		0,00		0,00		0,00		
	Total Bimestral	0,00		0,00		0,00		0,00		0,00		0,00		0,00
2.1.2.8.01.2.1	Oper. Créd. Externas Prog. Saúde -Princ.	0,00		0,00		0,00		0,00		0,00		0,00		
	Total Bimestral	0,00		0,00		0,00		0,00		0,00		0,00		0,00
2.1.2.8.01.3.0	Oper. Créd. Externas Prog. Saneamento	0,00		0,00		0,00		0,00		0,00		0,00		
	Total Bimestral	0,00		0,00		0,00		0,00		0,00		0,00		0,00
2.1.2.8.01.3.1	Oper. Créd. Ext. Prog. Saneamento Princ.	0,00		0,00		0,00		0,00		0,00		0,00		
	Total Bimestral	0,00		0,00		0,00		0,00		0,00		0,00		0,00
2.1.2.8.01.4.0	Oper. Créd. Externas Prog. Meio Ambiente	0,00		0,00		0,00		0,00		0,00		0,00		
	Total Bimestral	0,00		0,00		0,00		0,00		0,00		0,00		0,00
2.1.2.8.01.4.1	Oper. Créd. Ext. Prog. M.Ambiente Princ.	0,00		0,00		0,00		0,00		0,00		0,00		
	Total Bimestral	0,00		0,00		0,00		0,00		0,00		0,00		0,00

Albuquerque

10393096661
18/06/2019
166

Receita Arrecadada 2019

Código	Descrição	1º Bimestre	2º Bimestre	3º Bimestre	4º Bimestre	5º Bimestre	6º Bimestre	No Exercício
		Janeiro Fevereiro	Março Abril	Maió Junho	Julho Agosto	Setembro Outubro	Novembro Dezembro	
2.1.2.8.01.5.0	Oper. Créd. Ext. Prog. M.Adm. Pública	0,00	0,00	0,00	0,00	0,00	0,00	
	Total Bimestral	0,00	0,00	0,00	0,00	0,00	0,00	0,00
2.1.2.8.01.5.1	Oper.Créd.Ext.Prog.M.Adm. Pública Princ.	0,00	0,00	0,00	0,00	0,00	0,00	
	Total Bimestral	0,00	0,00	0,00	0,00	0,00	0,00	0,00
2.1.2.8.01.6.0	Oper.Créd.Ext.Ref. Dívida Contratual	0,00	0,00	0,00	0,00	0,00	0,00	
	Total Bimestral	0,00	0,00	0,00	0,00	0,00	0,00	0,00
2.1.2.8.01.6.1	Oper.Créd.Ext.R.Dívida Contratual Princ.	0,00	0,00	0,00	0,00	0,00	0,00	
	Total Bimestral	0,00	0,00	0,00	0,00	0,00	0,00	0,00
2.1.2.9.00.0.0	Outras Oper. de Créd. - Mercado Externo	0,00	0,00	0,00	0,00	0,00	0,00	
	Total Bimestral	0,00	0,00	0,00	0,00	0,00	0,00	0,00
2.1.2.9.00.1.0	Outras Oper. de Créd. - Mercado Externo	0,00	0,00	0,00	0,00	0,00	0,00	
	Total Bimestral	0,00	0,00	0,00	0,00	0,00	0,00	0,00
2.1.2.9.00.1.1	Outras Oper. Créd.Mercado Externo Princ.	0,00	0,00	0,00	0,00	0,00	0,00	
	Total Bimestral	0,00	0,00	0,00	0,00	0,00	0,00	0,00
2.2.0.0.00.0.0	Alienação de Bens	16,67	16,67	16,67	16,67	16,67	16,67	
	Total Bimestral	33,34	33,34	33,34	33,34	33,34	33,30	200,00
2.2.1.0.00.0.0	Alienação de Bens Móveis	16,67	16,67	16,67	16,67	16,67	16,67	
	Total Bimestral	33,34	33,34	33,34	33,34	33,34	33,30	200,00
2.2.1.1.00.0.0	Alienação de Títulos Mobiliários	0,00	0,00	0,00	0,00	0,00	0,00	
	Total Bimestral	0,00	0,00	0,00	0,00	0,00	0,00	0,00

Albuquerque

10393096661
 18/06/2019
 169

Receita Arrecadada 2019

Código	Descrição	1º Bimestre		2º Bimestre		3º Bimestre		4º Bimestre		5º Bimestre		6º Bimestre		No Exercício
		Janeiro	Fevereiro	Março	Abril	Maio	Junho	Julho	Agosto	Setembro	Outubro	Novembro	Dezembro	
2.2.1.1.00.1.0	Alienação de Títulos Mobiliários	0,00		0,00		0,00		0,00		0,00		0,00		
	Total Bimestral	0,00		0,00		0,00		0,00		0,00		0,00		0,00
2.2.1.1.00.1.1	Alienação Títulos Mobiliários - Princ.	0,00		0,00		0,00		0,00		0,00		0,00		
	Total Bimestral	0,00		0,00		0,00		0,00		0,00		0,00		0,00
2.2.1.2.00.0.0	Alienação de Estoques	0,00		0,00		0,00		0,00		0,00		0,00		
	Total Bimestral	0,00		0,00		0,00		0,00		0,00		0,00		0,00
2.2.1.2.02.0.0	Alienação Est. Com. Dest. Prog. Sociais	0,00		0,00		0,00		0,00		0,00		0,00		
	Total Bimestral	0,00		0,00		0,00		0,00		0,00		0,00		0,00
2.2.1.2.02.1.0	Alienação Est. Com. Dest. Prog. Sociais	0,00		0,00		0,00		0,00		0,00		0,00		
	Total Bimestral	0,00		0,00		0,00		0,00		0,00		0,00		0,00
2.2.1.2.03.0.0	Alienação Estoques Prog. A.Alimentos-PAA	0,00		0,00		0,00		0,00		0,00		0,00		
	Total Bimestral	0,00		0,00		0,00		0,00		0,00		0,00		0,00
2.2.1.2.03.1.0	Alienação Estoques Prog. A.Alimentos-PAA	0,00		0,00		0,00		0,00		0,00		0,00		
	Total Bimestral	0,00		0,00		0,00		0,00		0,00		0,00		0,00
2.2.1.2.03.1.1	Alienação Est. Prog. A.Alim. PAA Princ.	0,00		0,00		0,00		0,00		0,00		0,00		
	Total Bimestral	0,00		0,00		0,00		0,00		0,00		0,00		0,00
2.2.1.3.00.0.0	Alienação de Bens Móveis e Semoventes	16,67		16,67		16,67		16,67		16,67		16,67		
	Total Bimestral	33,34		33,34		33,34		33,34		33,34		33,30		200,00
2.2.1.3.00.1.0	Alienação de Bens Móveis e Semoventes	0,00		0,00		0,00		0,00		0,00		0,00		
	Total Bimestral	0,00		0,00		0,00		0,00		0,00		0,00		0,00

Assinatura

MUNICÍPIO DE DESERTEQUO DO NELO - MG
 Lei Municipal nº 168
 Publicada em 18/06/2019
 Pag. 168
 10393096663



Receita Arrecadada 2019

Código	Descrição	1º Bimestre	2º Bimestre	3º Bimestre	4º Bimestre	5º Bimestre	6º Bimestre	No Exercício
		Janeiro Fevereiro	Março Abril	Maió Junho	Julho Agosto	Setembro Outubro	Novembro Dezembro	
2.2.1.3.00.1.1	Alienação de Bens Móveis e Semoventes -	16,67	16,67	16,67	16,67	16,67	16,67	
		16,67	16,67	16,67	16,67	16,67	16,63	
	Total Bimestral	33,34	33,34	33,34	33,34	33,34	33,30	200,00
2.2.2.0.00.0.0	Alienação de Bens Imóveis	0,00	0,00	0,00	0,00	0,00	0,00	
		0,00	0,00	0,00	0,00	0,00	0,00	
	Total Bimestral	0,00	0,00	0,00	0,00	0,00	0,00	0,00
2.2.2.0.00.1.0	Alienação de Bens Imóveis	0,00	0,00	0,00	0,00	0,00	0,00	
		0,00	0,00	0,00	0,00	0,00	0,00	
	Total Bimestral	0,00	0,00	0,00	0,00	0,00	0,00	0,00
2.2.2.0.00.1.1	Alienação de Bens Imóveis - Principal	0,00	0,00	0,00	0,00	0,00	0,00	
		0,00	0,00	0,00	0,00	0,00	0,00	
	Total Bimestral	0,00	0,00	0,00	0,00	0,00	0,00	0,00
2.2.2.0.00.1.2	Alienação de Bens Imóveis - Mul. Jur.	0,00	0,00	0,00	0,00	0,00	0,00	
		0,00	0,00	0,00	0,00	0,00	0,00	
	Total Bimestral	0,00	0,00	0,00	0,00	0,00	0,00	0,00
2.2.2.0.00.1.3	Alienação de Bens Imóveis - Dívida Ativa	0,00	0,00	0,00	0,00	0,00	0,00	
		0,00	0,00	0,00	0,00	0,00	0,00	
	Total Bimestral	0,00	0,00	0,00	0,00	0,00	0,00	0,00
2.2.2.0.00.1.4	Alienação de Bens Imóveis - D.A.M. Jur.	0,00	0,00	0,00	0,00	0,00	0,00	
		0,00	0,00	0,00	0,00	0,00	0,00	
	Total Bimestral	0,00	0,00	0,00	0,00	0,00	0,00	0,00
2.2.3.0.00.0.0	Alienação de Bens Intangíveis	0,00	0,00	0,00	0,00	0,00	0,00	
		0,00	0,00	0,00	0,00	0,00	0,00	
	Total Bimestral	0,00	0,00	0,00	0,00	0,00	0,00	0,00
2.2.3.0.00.1.0	Alienação de Bens Intangíveis	0,00	0,00	0,00	0,00	0,00	0,00	
		0,00	0,00	0,00	0,00	0,00	0,00	
	Total Bimestral	0,00	0,00	0,00	0,00	0,00	0,00	0,00
2.2.3.0.00.1.1	Alienação de Bens Intangíveis - Principa	0,00	0,00	0,00	0,00	0,00	0,00	
		0,00	0,00	0,00	0,00	0,00	0,00	
	Total Bimestral	0,00	0,00	0,00	0,00	0,00	0,00	0,00

Albuquerque

MUNICÍPIO DE DESTACADO MELO - AIG
 Lei Sancionada
 Publicada em 18.06.2019
 10383096663
 169

Código	Descrição	1º Bimestre	2º Bimestre	3º Bimestre	4º Bimestre	5º Bimestre	6º Bimestre	No Exercício
		Janeiro Fevereiro	Março Abril	Maió Junho	Julho Agosto	Setembro Outubro	Novembro Dezembro	
2.2.3.0.00.1.2	Alienação de Bens Intangíveis - Mul. Jur	0,00	0,00	0,00	0,00	0,00	0,00	
	Total Bimestral	0,00	0,00	0,00	0,00	0,00	0,00	0,00
2.2.3.0.00.1.3	Alienação de Bens Intangíveis - Dívida A	0,00	0,00	0,00	0,00	0,00	0,00	
	Total Bimestral	0,00	0,00	0,00	0,00	0,00	0,00	0,00
2.2.3.0.00.1.4	Alienação de Bens Intangíveis - D.A.M. J	0,00	0,00	0,00	0,00	0,00	0,00	
	Total Bimestral	0,00	0,00	0,00	0,00	0,00	0,00	0,00
2.3.0.0.00.0.0	Amortização de Empréstimos	0,00	0,00	0,00	0,00	0,00	0,00	
	Total Bimestral	0,00	0,00	0,00	0,00	0,00	0,00	0,00
2.3.0.0.04.0.0	Amort. Emp. Ref.Dívidas M. e Longo Prazo	0,00	0,00	0,00	0,00	0,00	0,00	
	Total Bimestral	0,00	0,00	0,00	0,00	0,00	0,00	0,00
2.3.0.0.04.1.0	Amort. Emp. Ref.Dívidas M. e Longo Prazo	0,00	0,00	0,00	0,00	0,00	0,00	
	Total Bimestral	0,00	0,00	0,00	0,00	0,00	0,00	0,00
2.3.0.0.04.1.1	Amort.EMP. Ref.Dívidas M.L. Prazo Princ.	0,00	0,00	0,00	0,00	0,00	0,00	
	Total Bimestral	0,00	0,00	0,00	0,00	0,00	0,00	0,00
2.3.0.0.06.0.0	Amortização de Empréstimos Contratuais	0,00	0,00	0,00	0,00	0,00	0,00	
	Total Bimestral	0,00	0,00	0,00	0,00	0,00	0,00	0,00
2.3.0.0.06.1.0	Amortização de Empréstimos Contratuais	0,00	0,00	0,00	0,00	0,00	0,00	
	Total Bimestral	0,00	0,00	0,00	0,00	0,00	0,00	0,00
2.3.0.0.06.1.1	Amortização de Empréstimos Contratuais -	0,00	0,00	0,00	0,00	0,00	0,00	
	Total Bimestral	0,00	0,00	0,00	0,00	0,00	0,00	0,00

Albuquerque

10393096661
 58 / 06 / 2019
 JFO

Receita Arrecadada 2019

Código	Descrição	1º Bimestre	2º Bimestre	3º Bimestre	4º Bimestre	5º Bimestre	6º Bimestre	No Exercício
		Janeiro Fevereiro	Março Abril	Maio Junho	Julho Agosto	Setembro Outubro	Novembro Dezembro	
2.3.0.0.07.0.0	Amortização de Financiamentos	0,00	0,00	0,00	0,00	0,00	0,00	
	Total Bimestral	0,00	0,00	0,00	0,00	0,00	0,00	0,00
2.3.0.0.07.1.0	Amortização de Financiamentos	0,00	0,00	0,00	0,00	0,00	0,00	
	Total Bimestral	0,00	0,00	0,00	0,00	0,00	0,00	0,00
2.3.0.0.07.1.1	Amortização de Financiamentos - Princ.	0,00	0,00	0,00	0,00	0,00	0,00	
	Total Bimestral	0,00	0,00	0,00	0,00	0,00	0,00	0,00
2.4.0.0.00.0.0	Transferências de Capital	83.458,33	83.458,33	83.458,33	83.458,33	83.458,33	83.458,33	
	Total Bimestral	166.916,66	166.916,66	166.916,66	166.916,66	166.916,66	166.916,70	1.001.500,00
2.4.1.0.00.0.0	Transf. da União e de suas Entidades	38.625,00	38.625,00	38.625,00	38.625,00	38.625,00	38.625,00	
	Total Bimestral	77.250,00	77.250,00	77.250,00	77.250,00	77.250,00	77.250,00	463.500,00
2.4.1.8.00.0.0	Transferências da União	38.625,00	38.625,00	38.625,00	38.625,00	38.625,00	38.625,00	
	Total Bimestral	77.250,00	77.250,00	77.250,00	77.250,00	77.250,00	77.250,00	463.500,00
2.4.1.8.01.0.0	Transf. da União a Consórcios Públicos	0,00	0,00	0,00	0,00	0,00	0,00	
	Total Bimestral	0,00	0,00	0,00	0,00	0,00	0,00	0,00
2.4.1.8.01.1.0	Transf. da União a Consórcios Públicos	0,00	0,00	0,00	0,00	0,00	0,00	
	Total Bimestral	0,00	0,00	0,00	0,00	0,00	0,00	0,00
2.4.1.8.01.1.1	Transf. União Cons. Públicos - Princ.	0,00	0,00	0,00	0,00	0,00	0,00	
	Total Bimestral	0,00	0,00	0,00	0,00	0,00	0,00	0,00
2.4.1.8.03.0.0	Transferência de Recursos do Sistema Úni	0,00	0,00	0,00	0,00	0,00	0,00	
	Total Bimestral	0,00	0,00	0,00	0,00	0,00	0,00	0,00

Edmarcel

10393096661
 18/06/2019
 191

Receita Arrecadada 2019

Código	Descrição	1º Bimestre	2º Bimestre	3º Bimestre	4º Bimestre	5º Bimestre	6º Bimestre	No Exercício
		Janeiro Fevereiro	Março Abril	Maió Junho	Julho Agosto	Setembro Outubro	Novembro Dezembro	
2.4.1.8.03.1.0	Transferência de Recursos do SUS – Atenç	0,00	0,00	0,00	0,00	0,00	0,00	
	Total Bimestral	0,00	0,00	0,00	0,00	0,00	0,00	0,00
2.4.1.8.03.1.1	Transferência de Recursos do SUS Atenç	0,00	0,00	0,00	0,00	0,00	0,00	
	Total Bimestral	0,00	0,00	0,00	0,00	0,00	0,00	0,00
2.4.1.8.03.2.0	Transferência de Recursos do SUS – Atenç	0,00	0,00	0,00	0,00	0,00	0,00	
	Total Bimestral	0,00	0,00	0,00	0,00	0,00	0,00	0,00
2.4.1.8.03.2.1	Transferência de Recursos do SUS Atenç	0,00	0,00	0,00	0,00	0,00	0,00	
	Total Bimestral	0,00	0,00	0,00	0,00	0,00	0,00	0,00
2.4.1.8.03.3.0	Transferência de Recursos do SUS – Vigil	0,00	0,00	0,00	0,00	0,00	0,00	
	Total Bimestral	0,00	0,00	0,00	0,00	0,00	0,00	0,00
2.4.1.8.03.3.1	Transferência de Recursos do SUS – Vigil	0,00	0,00	0,00	0,00	0,00	0,00	
	Total Bimestral	0,00	0,00	0,00	0,00	0,00	0,00	0,00
2.4.1.8.03.4.0	Transferência de Recursos do SUS – Assis	0,00	0,00	0,00	0,00	0,00	0,00	
	Total Bimestral	0,00	0,00	0,00	0,00	0,00	0,00	0,00
2.4.1.8.03.4.1	Transferência de Recursos do SUS Assis	0,00	0,00	0,00	0,00	0,00	0,00	
	Total Bimestral	0,00	0,00	0,00	0,00	0,00	0,00	0,00
2.4.1.8.03.5.0	Transferência de Recursos do SUS – Gestã	0,00	0,00	0,00	0,00	0,00	0,00	
	Total Bimestral	0,00	0,00	0,00	0,00	0,00	0,00	0,00
2.4.1.8.03.5.1	Transferência de Recursos do SUS Gestã	0,00	0,00	0,00	0,00	0,00	0,00	
	Total Bimestral	0,00	0,00	0,00	0,00	0,00	0,00	0,00

Elismara

Leitura e Assinatura
 Publicada em 18/06/2019
 10393096661
 JF2

Receita Arrecadada 2019

Código	Descrição	1º Bimestre	2º Bimestre	3º Bimestre	4º Bimestre	5º Bimestre	6º Bimestre	No Exercício
		Janeiro Fevereiro	Março Abril	Maio Junho	Julho Agosto	Setembro Outubro	Novembro Dezembro	
2.4.1.8.03.9.0	Transferência de Recursos do SUS – Outro	0,00	0,00	0,00	0,00	0,00	0,00	
	Total Bimestral	0,00	0,00	0,00	0,00	0,00	0,00	0,00
2.4.1.8.03.9.1	Transferência de Recursos do SUS Outro	0,00	0,00	0,00	0,00	0,00	0,00	
	Total Bimestral	0,00	0,00	0,00	0,00	0,00	0,00	0,00
2.4.1.8.04.0.0	Transf. Rec SUS-BI Inv Rede ServPúbSaúde	8.625,00	8.625,00	8.625,00	8.625,00	8.625,00	8.625,00	
	Total Bimestral	17.250,00	17.250,00	17.250,00	17.250,00	17.250,00	17.250,00	103.500,00
2.4.1.8.04.1.0	Transf. Rec SUS A. Básica	0,00	0,00	0,00	0,00	0,00	0,00	
	Total Bimestral	0,00	0,00	0,00	0,00	0,00	0,00	0,00
2.4.1.8.04.1.1	Transf. Rec SUS A. Básica	7.500,00	7.500,00	7.500,00	7.500,00	7.500,00	7.500,00	
	Total Bimestral	15.000,00	15.000,00	15.000,00	15.000,00	15.000,00	15.000,00	90.000,00
2.4.1.8.04.2.0	Transf. Rec SUS Atensão Especializada	0,00	0,00	0,00	0,00	0,00	0,00	
	Total Bimestral	0,00	0,00	0,00	0,00	0,00	0,00	0,00
2.4.1.8.04.2.1	Transf. Rec SUS A Especializada - Princ	0,00	0,00	0,00	0,00	0,00	0,00	
	Total Bimestral	0,00	0,00	0,00	0,00	0,00	0,00	0,00
2.4.1.8.04.3.0	Transf. Rec SUS Vigilância em Saúde	0,00	0,00	0,00	0,00	0,00	0,00	
	Total Bimestral	0,00	0,00	0,00	0,00	0,00	0,00	0,00
2.4.1.8.04.3.1	Transf. Rec SUS Vig Saúde - Princ	0,00	0,00	0,00	0,00	0,00	0,00	
	Total Bimestral	0,00	0,00	0,00	0,00	0,00	0,00	0,00
2.4.1.8.04.4.0	Transf Rec SUS Gest/Desenv Tec Saúde SUS	0,00	0,00	0,00	0,00	0,00	0,00	
	Total Bimestral	0,00	0,00	0,00	0,00	0,00	0,00	0,00

de Souza

Lei Sanctionada
Publicada em 18/06/2019
10393096661
18/06/2019
JF3

Receita Arrecadada 2019

Código	Descrição	1º Bimestre	2º Bimestre	3º Bimestre	4º Bimestre	5º Bimestre	6º Bimestre	No Exercício
		Janeiro Fevereiro	Março Abril	Mai Junho	Julho Agosto	Setembro Outubro	Novembro Dezembro	
2.4.1.8.04.4.1	Transf Rec SUS Gest/Des T Saúde SUS Prin	0,00	0,00	0,00	0,00	0,00	0,00	
	Total Bimestral	0,00	0,00	0,00	0,00	0,00	0,00	0,00
2.4.1.8.04.5.0	Transf. Rec SUS Gestão SUS	0,00	0,00	0,00	0,00	0,00	0,00	
	Total Bimestral	0,00	0,00	0,00	0,00	0,00	0,00	0,00
2.4.1.8.04.5.1	Transf. Rec SUS Gestão SUS - Principal	1.125,00	1.125,00	1.125,00	1.125,00	1.125,00	1.125,00	
	Total Bimestral	2.250,00	2.250,00	2.250,00	2.250,00	2.250,00	2.250,00	13.500,00
2.4.1.8.04.6.0	Outras Transf. Rec SUS	0,00	0,00	0,00	0,00	0,00	0,00	
	Total Bimestral	0,00	0,00	0,00	0,00	0,00	0,00	0,00
2.4.1.8.04.6.1	Outras Transf. Rec SUS- Principal	0,00	0,00	0,00	0,00	0,00	0,00	
	Total Bimestral	0,00	0,00	0,00	0,00	0,00	0,00	0,00
2.4.1.8.05.0.0	Transf. Recur. Destinados Prog. Educação	0,00	0,00	0,00	0,00	0,00	0,00	
	Total Bimestral	0,00	0,00	0,00	0,00	0,00	0,00	0,00
2.4.1.8.05.1.0	Transf. Recur. Destinados Prog. Educação	0,00	0,00	0,00	0,00	0,00	0,00	
	Total Bimestral	0,00	0,00	0,00	0,00	0,00	0,00	0,00
2.4.1.8.05.1.1	Transf. Rec. Dest. Prog. Educ.-Principal	0,00	0,00	0,00	0,00	0,00	0,00	
	Total Bimestral	0,00	0,00	0,00	0,00	0,00	0,00	0,00
2.4.1.8.08.0.0	Transf. Advindas Emendas Parl.Individ.	0,00	0,00	0,00	0,00	0,00	0,00	
	Total Bimestral	0,00	0,00	0,00	0,00	0,00	0,00	0,00
2.4.1.8.08.1.0	Transf. Advindas Emendas Parl.Individ.	0,00	0,00	0,00	0,00	0,00	0,00	
	Total Bimestral	0,00	0,00	0,00	0,00	0,00	0,00	0,00

Albuquerque

Lei Sancionada
 Publicada em: 18/06/2019
 0392096663
 4800

Código	Descrição	1º Bimestre	2º Bimestre	3º Bimestre	4º Bimestre	5º Bimestre	6º Bimestre	No Exercício
		Janeiro Fevereiro	Março Abril	Maio Junho	Julho Agosto	Setembro Outubro	Novembro Dezembro	
2.4.1.8.08.1.1	Transf.Advindas Em.Par.Individ.Principal	0,00	0,00	0,00	0,00	0,00	0,00	
		0,00	0,00	0,00	0,00	0,00	0,00	
	Total Bimestral	0,00	0,00	0,00	0,00	0,00	0,00	0,00
2.4.1.8.10.0.0	Transf. Conv. União e de suas Entidades	30.000,00	30.000,00	30.000,00	30.000,00	30.000,00	30.000,00	
		30.000,00	30.000,00	30.000,00	30.000,00	30.000,00	30.000,00	
	Total Bimestral	60.000,00	60.000,00	60.000,00	60.000,00	60.000,00	60.000,00	360.000,00
2.4.1.8.10.1.0	Transf. Conv. União Sist.Único Saúde SUS	0,00	0,00	0,00	0,00	0,00	0,00	
		0,00	0,00	0,00	0,00	0,00	0,00	
	Total Bimestral	0,00	0,00	0,00	0,00	0,00	0,00	0,00
2.4.1.8.10.1.1	Transf. Convênios União p/ o SUS Princ.	0,00	0,00	0,00	0,00	0,00	0,00	
		0,00	0,00	0,00	0,00	0,00	0,00	
	Total Bimestral	0,00	0,00	0,00	0,00	0,00	0,00	0,00
2.4.1.8.10.2.0	Transf. Conv. União dest. Prog. Educação	0,00	0,00	0,00	0,00	0,00	0,00	
		0,00	0,00	0,00	0,00	0,00	0,00	
	Total Bimestral	0,00	0,00	0,00	0,00	0,00	0,00	0,00
2.4.1.8.10.2.1	Transf. Conv. União d.P. Educação Princ.	0,00	0,00	0,00	0,00	0,00	0,00	
		0,00	0,00	0,00	0,00	0,00	0,00	
	Total Bimestral	0,00	0,00	0,00	0,00	0,00	0,00	0,00
2.4.1.8.10.5.0	Transf. Conv.União dest.Prog. Saneamento	0,00	0,00	0,00	0,00	0,00	0,00	
		0,00	0,00	0,00	0,00	0,00	0,00	
	Total Bimestral	0,00	0,00	0,00	0,00	0,00	0,00	0,00
2.4.1.8.10.5.1	Transf. Conv.União dest.Prog. San.Princ.	0,00	0,00	0,00	0,00	0,00	0,00	
		0,00	0,00	0,00	0,00	0,00	0,00	
	Total Bimestral	0,00	0,00	0,00	0,00	0,00	0,00	0,00
2.4.1.8.10.6.0	Transf. Conv.União dest.Prog. M.Ambiente	0,00	0,00	0,00	0,00	0,00	0,00	
		0,00	0,00	0,00	0,00	0,00	0,00	
	Total Bimestral	0,00	0,00	0,00	0,00	0,00	0,00	0,00
2.4.1.8.10.6.1	Transf.Conv.União dest.Prog.M.Amb.Princ.	0,00	0,00	0,00	0,00	0,00	0,00	
		0,00	0,00	0,00	0,00	0,00	0,00	
	Total Bimestral	0,00	0,00	0,00	0,00	0,00	0,00	0,00

Albuquerque

10393096661
 18/06/2019
 JTS

Receita Arrecadada 2019

Código	Descrição	1º Bimestre	2º Bimestre	3º Bimestre	4º Bimestre	5º Bimestre	6º Bimestre	No Exercício
		Janeiro Fevereiro	Março Abril	Maió Junho	Julho Agosto	Setembro Outubro	Novembro Dezembro	
2.4.1.8.10.7.0	Transf. Conv. União Prog. I. Est. Transp.	0,00	0,00	0,00	0,00	0,00	0,00	0,00
		0,00	0,00	0,00	0,00	0,00	0,00	
		0,00	0,00	0,00	0,00	0,00	0,00	
2.4.1.8.10.7.1	Transf. Conv. União Prog. I. Est. T. Princ.	0,00	0,00	0,00	0,00	0,00	0,00	0,00
		0,00	0,00	0,00	0,00	0,00	0,00	
		0,00	0,00	0,00	0,00	0,00	0,00	
2.4.1.8.10.9.0	Outras Transf. de Conv. da União	0,00	0,00	0,00	0,00	0,00	0,00	0,00
		0,00	0,00	0,00	0,00	0,00	0,00	
		0,00	0,00	0,00	0,00	0,00	0,00	
2.4.1.8.10.9.1	Outras Transf. Conv. da União - Princ.	30.000,00	30.000,00	30.000,00	30.000,00	30.000,00	30.000,00	360.000,00
		30.000,00	30.000,00	30.000,00	30.000,00	30.000,00	30.000,00	
		60.000,00	60.000,00	60.000,00	60.000,00	60.000,00	60.000,00	
2.4.1.8.12.0.0	Transf. Rec do FNAS	0,00	0,00	0,00	0,00	0,00	0,00	0,00
		0,00	0,00	0,00	0,00	0,00	0,00	
		0,00	0,00	0,00	0,00	0,00	0,00	
2.4.1.8.12.1.0	Transf. Rec do FNAS	0,00	0,00	0,00	0,00	0,00	0,00	0,00
		0,00	0,00	0,00	0,00	0,00	0,00	
		0,00	0,00	0,00	0,00	0,00	0,00	
2.4.1.8.12.1.1	Transf. Rec do FNAS - Princ	0,00	0,00	0,00	0,00	0,00	0,00	0,00
		0,00	0,00	0,00	0,00	0,00	0,00	
		0,00	0,00	0,00	0,00	0,00	0,00	
2.4.1.8.99.0.0	Outras Transferências da União	0,00	0,00	0,00	0,00	0,00	0,00	0,00
		0,00	0,00	0,00	0,00	0,00	0,00	
		0,00	0,00	0,00	0,00	0,00	0,00	
2.4.1.8.99.1.0	Outras Transferências da União	0,00	0,00	0,00	0,00	0,00	0,00	0,00
		0,00	0,00	0,00	0,00	0,00	0,00	
		0,00	0,00	0,00	0,00	0,00	0,00	
2.4.1.8.99.1.1	Outras Transf. da União - Princ.	0,00	0,00	0,00	0,00	0,00	0,00	0,00
		0,00	0,00	0,00	0,00	0,00	0,00	
		0,00	0,00	0,00	0,00	0,00	0,00	

Letra Consolidada
Publicada em: 28/06/2019
10393006663
176

Albano

Receita Arrecadada 2019

Código	Descrição	1º Bimestre	2º Bimestre	3º Bimestre	4º Bimestre	5º Bimestre	6º Bimestre	No Exercício
		Janeiro Fevereiro	Março Abril	Maió Junho	Julho Agosto	Setembro Outubro	Novembro Dezembro	
2.4.2.0.00.0.0	Transf. Estados DF e de suas Entidades	44.833,33	44.833,33	44.833,33	44.833,33	44.833,33	44.833,33	
		44.833,33	44.833,33	44.833,33	44.833,33	44.833,33	44.833,37	
	Total Bimestral	89.666,66	89.666,66	89.666,66	89.666,66	89.666,66	89.666,70	538.000,00
2.4.2.8.00.0.0	Transf. dos Estados, DF suas Entidades	44.833,33	44.833,33	44.833,33	44.833,33	44.833,33	44.833,33	
		44.833,33	44.833,33	44.833,33	44.833,33	44.833,33	44.833,37	
	Total Bimestral	89.666,66	89.666,66	89.666,66	89.666,66	89.666,66	89.666,70	538.000,00
2.4.2.8.01.0.0	Transf. Estados e DF Consórcios Públicos	0,00	0,00	0,00	0,00	0,00	0,00	
		0,00	0,00	0,00	0,00	0,00	0,00	
	Total Bimestral	0,00	0,00	0,00	0,00	0,00	0,00	0,00
2.4.2.8.01.1.0	Transf. Estados e DF Consórcios Públicos	0,00	0,00	0,00	0,00	0,00	0,00	
		0,00	0,00	0,00	0,00	0,00	0,00	
	Total Bimestral	0,00	0,00	0,00	0,00	0,00	0,00	0,00
2.4.2.8.01.1.1	Transf.Estados e DF Cons.Públicos Princ.	0,00	0,00	0,00	0,00	0,00	0,00	
		0,00	0,00	0,00	0,00	0,00	0,00	
	Total Bimestral	0,00	0,00	0,00	0,00	0,00	0,00	0,00
2.4.2.8.03.0.0	Transf. Recur. Sist. Único de Saúde –SUS	0,00	0,00	0,00	0,00	0,00	0,00	
		0,00	0,00	0,00	0,00	0,00	0,00	
	Total Bimestral	0,00	0,00	0,00	0,00	0,00	0,00	0,00
2.4.2.8.03.1.0	Transf.Recur. Sist. Único Saúde – SUS	0,00	0,00	0,00	0,00	0,00	0,00	
		0,00	0,00	0,00	0,00	0,00	0,00	
	Total Bimestral	0,00	0,00	0,00	0,00	0,00	0,00	0,00
2.4.2.8.03.1.1	Transf. R. Sist. Único Saúde SUS Princ.	0,00	0,00	0,00	0,00	0,00	0,00	
		0,00	0,00	0,00	0,00	0,00	0,00	
	Total Bimestral	0,00	0,00	0,00	0,00	0,00	0,00	0,00
2.4.2.8.05.0.0	Transf. Recur. Destinados Prog. Educação	0,00	0,00	0,00	0,00	0,00	0,00	
		0,00	0,00	0,00	0,00	0,00	0,00	
	Total Bimestral	0,00	0,00	0,00	0,00	0,00	0,00	0,00
2.4.2.8.05.1.0	Transf. Recur. Destinados Prog. Educação	0,00	0,00	0,00	0,00	0,00	0,00	
		0,00	0,00	0,00	0,00	0,00	0,00	
	Total Bimestral	0,00	0,00	0,00	0,00	0,00	0,00	0,00

10393096664
 18/06/2019
 JTB

Alamaral

Código	Descrição	1º Bimestre	2º Bimestre	3º Bimestre	4º Bimestre	5º Bimestre	6º Bimestre	No Exercício
		Janeiro Fevereiro	Março Abril	Maió Junho	Julho Agosto	Setembro Outubro	Novembro Dezembro	
2.4.2.8.05.1.1	Transf. R. Dest. Prog. Educação - Princ.	0,00	0,00	0,00	0,00	0,00	0,00	
		0,00	0,00	0,00	0,00	0,00	0,00	
	Total Bimestral	0,00	0,00	0,00	0,00	0,00	0,00	0,00
2.4.2.8.10.0.0	Transf. Conv. Estados DF Entidades	44.833,33	44.833,33	44.833,33	44.833,33	44.833,33	44.833,33	
		44.833,33	44.833,33	44.833,33	44.833,33	44.833,33	44.833,37	
	Total Bimestral	89.666,66	89.666,66	89.666,66	89.666,66	89.666,66	89.666,70	538.000,00
2.4.2.8.10.1.0	Transferências Convênios Estados p/ SUS	0,00	0,00	0,00	0,00	0,00	0,00	
		0,00	0,00	0,00	0,00	0,00	0,00	
	Total Bimestral	0,00	0,00	0,00	0,00	0,00	0,00	0,00
2.4.2.8.10.1.1	Transferências Convênios E. p/SUS Princ.	416,67	416,67	416,67	416,67	416,67	416,67	
		416,67	416,67	416,67	416,67	416,67	416,63	
	Total Bimestral	833,34	833,34	833,34	833,34	833,34	833,30	5.000,00
2.4.2.8.10.2.0	Transf. Conv. Estados dest.Prog.Educação	0,00	0,00	0,00	0,00	0,00	0,00	
		0,00	0,00	0,00	0,00	0,00	0,00	
	Total Bimestral	0,00	0,00	0,00	0,00	0,00	0,00	0,00
2.4.2.8.10.2.1	Transf.Convênios Estados p/ Educ. Princ.	17.500,00	17.500,00	17.500,00	17.500,00	17.500,00	17.500,00	
		17.500,00	17.500,00	17.500,00	17.500,00	17.500,00	17.500,00	
	Total Bimestral	35.000,00	35.000,00	35.000,00	35.000,00	35.000,00	35.000,00	210.000,00
2.4.2.8.10.5.0	Transf. Convênios Estados p/ Saneamento	0,00	0,00	0,00	0,00	0,00	0,00	
		0,00	0,00	0,00	0,00	0,00	0,00	
	Total Bimestral	0,00	0,00	0,00	0,00	0,00	0,00	0,00
2.4.2.8.10.5.1	Transf. Convênios Estados p/ San. Princ.	0,00	0,00	0,00	0,00	0,00	0,00	
		0,00	0,00	0,00	0,00	0,00	0,00	
	Total Bimestral	0,00	0,00	0,00	0,00	0,00	0,00	0,00
2.4.2.8.10.6.0	Transf. Convênios Estados p/ M. Ambiente	0,00	0,00	0,00	0,00	0,00	0,00	
		0,00	0,00	0,00	0,00	0,00	0,00	
	Total Bimestral	0,00	0,00	0,00	0,00	0,00	0,00	0,00
2.4.2.8.10.6.1	Transf. Convênios Est. p/ M. Amb. Princ.	0,00	0,00	0,00	0,00	0,00	0,00	
		0,00	0,00	0,00	0,00	0,00	0,00	
	Total Bimestral	0,00	0,00	0,00	0,00	0,00	0,00	0,00

Handwritten signature

10393096661
 18 / 06 / 2019
 1480a
 148

Receita Arrecadada 2019

Código	Descrição	1º Bimestre	2º Bimestre	3º Bimestre	4º Bimestre	5º Bimestre	6º Bimestre	No Exercício
		Janeiro Fevereiro	Março Abril	Maió Junho	Julho Agosto	Setembro Outubro	Novembro Dezembro	
2.4.2.8.10.7.0	Transf. Convênios Estados p/ I.E. Transp.	0,00	0,00	0,00	0,00	0,00	0,00	
		0,00	0,00	0,00	0,00	0,00	0,00	
	Total Bimestral	0,00	0,00	0,00	0,00	0,00	0,00	0,00
2.4.2.8.10.7.1	Transf. Conv. Est. p/ I.E. Transp. Princ.	0,00	0,00	0,00	0,00	0,00	0,00	
		0,00	0,00	0,00	0,00	0,00	0,00	
	Total Bimestral	0,00	0,00	0,00	0,00	0,00	0,00	0,00
2.4.2.8.10.9.0	Outras Transf. de Conv. dos Estados	0,00	0,00	0,00	0,00	0,00	0,00	
		0,00	0,00	0,00	0,00	0,00	0,00	
	Total Bimestral	0,00	0,00	0,00	0,00	0,00	0,00	0,00
2.4.2.8.10.9.1	Outras Transf. Conv. dos Estados -Princ.	26.916,66	26.916,66	26.916,66	26.916,66	26.916,66	26.916,66	
		26.916,66	26.916,66	26.916,66	26.916,66	26.916,66	26.916,74	
	Total Bimestral	53.833,32	53.833,32	53.833,32	53.833,32	53.833,32	53.833,40	323.000,00
2.4.2.8.99.0.0	Outras Transferências dos Estados	0,00	0,00	0,00	0,00	0,00	0,00	
		0,00	0,00	0,00	0,00	0,00	0,00	
	Total Bimestral	0,00	0,00	0,00	0,00	0,00	0,00	0,00
2.4.2.8.99.1.0	Outras Transferências dos Estados	0,00	0,00	0,00	0,00	0,00	0,00	
		0,00	0,00	0,00	0,00	0,00	0,00	
	Total Bimestral	0,00	0,00	0,00	0,00	0,00	0,00	0,00
2.4.2.8.99.1.1	Outras Transf. dos Estados - Princ.	0,00	0,00	0,00	0,00	0,00	0,00	
		0,00	0,00	0,00	0,00	0,00	0,00	
	Total Bimestral	0,00	0,00	0,00	0,00	0,00	0,00	0,00
2.4.3.0.00.0.0	Transf. dos Mun. e de suas Entidades	0,00	0,00	0,00	0,00	0,00	0,00	
		0,00	0,00	0,00	0,00	0,00	0,00	
	Total Bimestral	0,00	0,00	0,00	0,00	0,00	0,00	0,00
2.4.3.8.00.0.0	Transf. dos Mun. e de suas Entidades	0,00	0,00	0,00	0,00	0,00	0,00	
		0,00	0,00	0,00	0,00	0,00	0,00	
	Total Bimestral	0,00	0,00	0,00	0,00	0,00	0,00	0,00
2.4.3.8.01.0.0	Transf. de Mun. a Consórcios Públicos	0,00	0,00	0,00	0,00	0,00	0,00	
		0,00	0,00	0,00	0,00	0,00	0,00	
	Total Bimestral	0,00	0,00	0,00	0,00	0,00	0,00	0,00

Albuquerque

Lei Sancionada
Publicada em 18 / 06 / 2019
Pag. 179
0393096661

Receita Arrecadada 2019

Código	Descrição	1º Bimestre	2º Bimestre	3º Bimestre	4º Bimestre	5º Bimestre	6º Bimestre	No Exercício
		Janeiro Fevereiro	Março Abril	Maió Junho	Julho Agosto	Setembro Outubro	Novembro Dezembro	
2.4.3.8.01.1.0	Transf. de Mun. a Consórcios Públicos	0,00	0,00	0,00	0,00	0,00	0,00	
	Total Bimestral	0,00	0,00	0,00	0,00	0,00	0,00	0,00
2.4.3.8.01.1.1	Transf. Mun. Consórcios Públicos -Princ.	0,00	0,00	0,00	0,00	0,00	0,00	
	Total Bimestral	0,00	0,00	0,00	0,00	0,00	0,00	0,00
2.4.3.8.10.0.0	Transf. Conv. dos Mun. e suas Entidades	0,00	0,00	0,00	0,00	0,00	0,00	
	Total Bimestral	0,00	0,00	0,00	0,00	0,00	0,00	0,00
2.4.3.8.10.1.0	Transf. Conv.Mun. destinados Prog. Saúde	0,00	0,00	0,00	0,00	0,00	0,00	
	Total Bimestral	0,00	0,00	0,00	0,00	0,00	0,00	0,00
2.4.3.8.10.1.1	Transf. Convênios Munic. p/ Saúde Princ.	0,00	0,00	0,00	0,00	0,00	0,00	
	Total Bimestral	0,00	0,00	0,00	0,00	0,00	0,00	0,00
2.4.3.8.10.2.0	Transf. Conv. Mun. Dest. Prog. Educação	0,00	0,00	0,00	0,00	0,00	0,00	
	Total Bimestral	0,00	0,00	0,00	0,00	0,00	0,00	0,00
2.4.3.8.10.2.1	Transf. Convênios Mun. p/Educação Princ.	0,00	0,00	0,00	0,00	0,00	0,00	
	Total Bimestral	0,00	0,00	0,00	0,00	0,00	0,00	0,00
2.4.3.8.10.3.0	Transf.Conv Munic a Prog Saneamento	0,00	0,00	0,00	0,00	0,00	0,00	
	Total Bimestral	0,00	0,00	0,00	0,00	0,00	0,00	0,00
2.4.3.8.10.3.1	Transf.Conv Munic a Prog Saneamento Pri	0,00	0,00	0,00	0,00	0,00	0,00	
	Total Bimestral	0,00	0,00	0,00	0,00	0,00	0,00	0,00
2.4.3.8.10.9.0	Outras Transf. de Conv. dos Mun.	0,00	0,00	0,00	0,00	0,00	0,00	
	Total Bimestral	0,00	0,00	0,00	0,00	0,00	0,00	0,00

Handwritten signature

10393096661
 18/06/2019
 180

Código	Descrição	1º Bimestre	2º Bimestre	3º Bimestre	4º Bimestre	5º Bimestre	6º Bimestre	No Exercício
		Janeiro Fevereiro	Março Abril	Mai Junho	Julho Agosto	Setembro Outubro	Novembro Dezembro	
2.4.3.8.10.9.1	Outras Transf. Conv. dos Mun. - Princ.	0,00	0,00	0,00	0,00	0,00	0,00	
	Total Bimestral	0,00	0,00	0,00	0,00	0,00	0,00	0,00
2.4.3.8.99.0.0	Outras Transferências dos Municípios	0,00	0,00	0,00	0,00	0,00	0,00	
	Total Bimestral	0,00	0,00	0,00	0,00	0,00	0,00	0,00
2.4.3.8.99.1.0	Outras Transferências dos Municípios	0,00	0,00	0,00	0,00	0,00	0,00	
	Total Bimestral	0,00	0,00	0,00	0,00	0,00	0,00	0,00
2.4.3.8.99.1.1	Outras Transf. dos Mun. - Princ.	0,00	0,00	0,00	0,00	0,00	0,00	
	Total Bimestral	0,00	0,00	0,00	0,00	0,00	0,00	0,00
2.4.4.0.00.0.0	Transferências de Instituições Privadas	0,00	0,00	0,00	0,00	0,00	0,00	
	Total Bimestral	0,00	0,00	0,00	0,00	0,00	0,00	0,00
2.4.4.8.00.0.0	Transf. Inst. Privadas - Especifica E/M	0,00	0,00	0,00	0,00	0,00	0,00	
	Total Bimestral	0,00	0,00	0,00	0,00	0,00	0,00	0,00
2.4.4.8.01.0.0	Transf. Convênios Instituições Privadas	0,00	0,00	0,00	0,00	0,00	0,00	
	Total Bimestral	0,00	0,00	0,00	0,00	0,00	0,00	0,00
2.4.4.8.01.1.0	Transf. Conv. Inst. Priv. Prog Saúde	0,00	0,00	0,00	0,00	0,00	0,00	
	Total Bimestral	0,00	0,00	0,00	0,00	0,00	0,00	0,00
2.4.4.8.01.1.1	Transf. Conv. Inst. Priv. Prog Saúde Pri	0,00	0,00	0,00	0,00	0,00	0,00	
	Total Bimestral	0,00	0,00	0,00	0,00	0,00	0,00	0,00
2.4.4.8.10.0.0	Outras Transf Conv Instit Privadas	0,00	0,00	0,00	0,00	0,00	0,00	
	Total Bimestral	0,00	0,00	0,00	0,00	0,00	0,00	0,00

Albuquerque

10393096661
 18/06/2019
 185

Código	Descrição	1º Bimestre	2º Bimestre	3º Bimestre	4º Bimestre	5º Bimestre	6º Bimestre	No Exercício
		Janeiro Fevereiro	Março Abril	Maió Junho	Julho Agosto	Setembro Outubro	Novembro Dezembro	
2.4.4.8.10.1.0	Outras Transf Conv Instit Privadas	0,00	0,00	0,00	0,00	0,00	0,00	
		0,00	0,00	0,00	0,00	0,00	0,00	
	Total Bimestral	0,00	0,00	0,00	0,00	0,00	0,00	0,00
2.4.4.8.10.1.1	Outras Transf Conv Instit Privadas Pri	0,00	0,00	0,00	0,00	0,00	0,00	
		0,00	0,00	0,00	0,00	0,00	0,00	
	Total Bimestral	0,00	0,00	0,00	0,00	0,00	0,00	0,00
2.4.5.0.00.0.0	Transf. de Outras Instituições Públicas	0,00	0,00	0,00	0,00	0,00	0,00	
		0,00	0,00	0,00	0,00	0,00	0,00	
	Total Bimestral	0,00	0,00	0,00	0,00	0,00	0,00	0,00
2.4.5.0.00.1.0	Transf. de Outras Instituições Públicas	0,00	0,00	0,00	0,00	0,00	0,00	
		0,00	0,00	0,00	0,00	0,00	0,00	
	Total Bimestral	0,00	0,00	0,00	0,00	0,00	0,00	0,00
2.4.5.0.00.1.1	Transf. Outras Inst.Públicas - Princ.	0,00	0,00	0,00	0,00	0,00	0,00	
		0,00	0,00	0,00	0,00	0,00	0,00	
	Total Bimestral	0,00	0,00	0,00	0,00	0,00	0,00	0,00
2.4.6.0.00.0.0	Transferências do Exterior	0,00	0,00	0,00	0,00	0,00	0,00	
		0,00	0,00	0,00	0,00	0,00	0,00	
	Total Bimestral	0,00	0,00	0,00	0,00	0,00	0,00	0,00
2.4.7.0.00.0.0	Transferências de Pessoas Físicas	0,00	0,00	0,00	0,00	0,00	0,00	
		0,00	0,00	0,00	0,00	0,00	0,00	
	Total Bimestral	0,00	0,00	0,00	0,00	0,00	0,00	0,00
2.4.7.0.00.1.0	Transferências de Pessoas Físicas	0,00	0,00	0,00	0,00	0,00	0,00	
		0,00	0,00	0,00	0,00	0,00	0,00	
	Total Bimestral	0,00	0,00	0,00	0,00	0,00	0,00	0,00
2.4.7.0.00.1.1	Transf. de Pessoas Físicas - Princ.	0,00	0,00	0,00	0,00	0,00	0,00	
		0,00	0,00	0,00	0,00	0,00	0,00	
	Total Bimestral	0,00	0,00	0,00	0,00	0,00	0,00	0,00
2.4.7.8.00.0.0	Provenientes de Pessoas Físicas	0,00	0,00	0,00	0,00	0,00	0,00	
		0,00	0,00	0,00	0,00	0,00	0,00	
	Total Bimestral	0,00	0,00	0,00	0,00	0,00	0,00	0,00

Albuquerque

10393096661
 18/06/2019
 182

Código	Descrição	1º Bimestre	2º Bimestre	3º Bimestre	4º Bimestre	5º Bimestre	6º Bimestre	No Exercício
		Janeiro Fevereiro	Março Abril	Maió Junho	Julho Agosto	Setembro Outubro	Novembro Dezembro	
2.4.7.8.01.0.0	Transferências de Pessoas Físicas	0,00	0,00	0,00	0,00	0,00	0,00	
	Total Bimestral	0,00	0,00	0,00	0,00	0,00	0,00	0,00
2.4.7.8.01.9.0	Outras Transf. de Pessoas Físicas	0,00	0,00	0,00	0,00	0,00	0,00	
	Total Bimestral	0,00	0,00	0,00	0,00	0,00	0,00	0,00
2.4.7.8.01.9.1	Outras Transf. de Pessoas Físicas Princ	0,00	0,00	0,00	0,00	0,00	0,00	
	Total Bimestral	0,00	0,00	0,00	0,00	0,00	0,00	0,00
2.4.7.8.10.0.0	Provenientes de Pessoas Físicas	0,00	0,00	0,00	0,00	0,00	0,00	
	Total Bimestral	0,00	0,00	0,00	0,00	0,00	0,00	0,00
2.4.7.8.10.4.0	Provenientes de Pessoas Físicas	0,00	0,00	0,00	0,00	0,00	0,00	
	Total Bimestral	0,00	0,00	0,00	0,00	0,00	0,00	0,00
2.4.7.8.10.4.1	Provenientes Pessoas Físicas - Principal	0,00	0,00	0,00	0,00	0,00	0,00	
	Total Bimestral	0,00	0,00	0,00	0,00	0,00	0,00	0,00
2.4.8.0.00.0.0	Transf. Proven. Dep. Não Identificados	0,00	0,00	0,00	0,00	0,00	0,00	
	Total Bimestral	0,00	0,00	0,00	0,00	0,00	0,00	0,00
2.9.0.0.00.0.0	Outras Receitas de Capital	0,00	0,00	0,00	0,00	0,00	0,00	
	Total Bimestral	0,00	0,00	0,00	0,00	0,00	0,00	0,00
2.9.1.0.00.0.0	Integralização de Capital Social	0,00	0,00	0,00	0,00	0,00	0,00	
	Total Bimestral	0,00	0,00	0,00	0,00	0,00	0,00	0,00
2.9.1.0.00.1.0	Integralização de Capital Social	0,00	0,00	0,00	0,00	0,00	0,00	
	Total Bimestral	0,00	0,00	0,00	0,00	0,00	0,00	0,00

Handwritten signature

10393096661

Publicada em 18/06/2019
Handwritten signature

Recelta Arrecadada 2019

Código	Descrição	1º Bimestre		2º Bimestre		3º Bimestre		4º Bimestre		5º Bimestre		6º Bimestre		No Exercício
		Janeiro Fevereiro		Março Abril		Maió Junho		Julho Agosto		Setembro Outubro		Novembro Dezembro		
2.9.1.0.00.1.1	Integralização de Capital Social - Princ	0,00		0,00		0,00		0,00		0,00		0,00		
	Total Bimestral	0,00		0,00		0,00		0,00		0,00		0,00		0,00
2.9.4.0.00.0.0	Resgate de Títulos do Tesouro	0,00		0,00		0,00		0,00		0,00		0,00		
	Total Bimestral	0,00		0,00		0,00		0,00		0,00		0,00		0,00
2.9.4.0.00.1.0	Resgate de Títulos do Tesouro	0,00		0,00		0,00		0,00		0,00		0,00		
	Total Bimestral	0,00		0,00		0,00		0,00		0,00		0,00		0,00
2.9.4.0.00.1.1	Resgate de Títulos do Tesouro - Princ.	0,00		0,00		0,00		0,00		0,00		0,00		
	Total Bimestral	0,00		0,00		0,00		0,00		0,00		0,00		0,00
2.9.9.0.00.0.0	Demais Receitas de Capital	0,00		0,00		0,00		0,00		0,00		0,00		
	Total Bimestral	0,00		0,00		0,00		0,00		0,00		0,00		0,00
2.9.9.0.00.1.0	Demais Receitas de Capital	0,00		0,00		0,00		0,00		0,00		0,00		
	Total Bimestral	0,00		0,00		0,00		0,00		0,00		0,00		0,00
2.9.9.0.00.1.1	Demais Receitas de Capital - Principal	0,00		0,00		0,00		0,00		0,00		0,00		
	Total Bimestral	0,00		0,00		0,00		0,00		0,00		0,00		0,00
2.9.9.8.00.0.0	Receitas Alienação - CEPAC	0,00		0,00		0,00		0,00		0,00		0,00		
	Total Bimestral	0,00		0,00		0,00		0,00		0,00		0,00		0,00
2.9.9.8.00.2.0	Receitas Alienação - CEPAC	0,00		0,00		0,00		0,00		0,00		0,00		
	Total Bimestral	0,00		0,00		0,00		0,00		0,00		0,00		0,00
2.9.9.8.00.2.1	Receitas Alienação - CEPAC Principal	0,00		0,00		0,00		0,00		0,00		0,00		
	Total Bimestral	0,00		0,00		0,00		0,00		0,00		0,00		0,00

Handwritten signature

10393096661
 18/06/2019
Handwritten notes and date

Código	Descrição	1º Bimestre		2º Bimestre		3º Bimestre		4º Bimestre		5º Bimestre		6º Bimestre		No Exercício
		Janeiro Fevereiro		Março Abril		Maió Junho		Julho Agosto		Setembro Outubro		Novembro Dezembro		
7.0.0.0.00.0.0	Receitas Correntes	0,00		0,00		0,00		0,00		0,00		0,00		
	Total Bimestral	0,00		0,00		0,00		0,00		0,00		0,00		0,00
7.2.0.0.00.0.0	Contribuições	0,00		0,00		0,00		0,00		0,00		0,00		
	Total Bimestral	0,00		0,00		0,00		0,00		0,00		0,00		0,00
7.2.1.0.00.0.0	Contribuições Sociais	0,00		0,00		0,00		0,00		0,00		0,00		
	Total Bimestral	0,00		0,00		0,00		0,00		0,00		0,00		0,00
7.2.1.0.04.0.0	Contrib. Regime Próprio Prev.Social RPPS	0,00		0,00		0,00		0,00		0,00		0,00		
	Total Bimestral	0,00		0,00		0,00		0,00		0,00		0,00		0,00
7.2.1.0.04.1.0	Contrib. Patr. Serv. Ativo Civil p/ RPPS	0,00		0,00		0,00		0,00		0,00		0,00		
	Total Bimestral	0,00		0,00		0,00		0,00		0,00		0,00		0,00
7.2.1.0.04.1.1	Contrib. Patr. Serv. A.Civil RPPS Princ.	0,00		0,00		0,00		0,00		0,00		0,00		
	Total Bimestral	0,00		0,00		0,00		0,00		0,00		0,00		0,00
7.2.1.0.04.1.2	Contrib. Patr. Serv.A.Civil RPPS Mul. J.	0,00		0,00		0,00		0,00		0,00		0,00		
	Total Bimestral	0,00		0,00		0,00		0,00		0,00		0,00		0,00
7.2.1.0.04.1.3	Contrib. Patr. Serv.A.Civil RPPS Div.At.	0,00		0,00		0,00		0,00		0,00		0,00		
	Total Bimestral	0,00		0,00		0,00		0,00		0,00		0,00		0,00
7.2.1.0.04.1.4	Contrib. Patr. Serv.A.C.RPPS Div.At.M.J.	0,00		0,00		0,00		0,00		0,00		0,00		
	Total Bimestral	0,00		0,00		0,00		0,00		0,00		0,00		0,00
7.2.1.0.04.2.0	Contrib. Servidor Ativo Civil p/ o RPPS	0,00		0,00		0,00		0,00		0,00		0,00		
	Total Bimestral	0,00		0,00		0,00		0,00		0,00		0,00		0,00

Albuquerque

Lei Sarneyista
 Publicada em: 18/06/2018
 10393096665
 185



Código	Descrição	1º Bimestre	2º Bimestre	3º Bimestre	4º Bimestre	5º Bimestre	6º Bimestre	No Exercício
		Janeiro Fevereiro	Março Abril	Maió Junho	Julho Agosto	Setembro Outubro	Novembro Dezembro	
7.2.1.0.04.2.1	Contrib.Servidor Ativo Civil RPPS Princ.	0,00	0,00	0,00	0,00	0,00	0,00	0,00
		0,00	0,00	0,00	0,00	0,00	0,00	
	Total Bimestral	0,00	0,00	0,00	0,00	0,00	0,00	0,00
7.2.1.0.04.2.2	Contrib. Servidor A.Civil RPPS Mul. ur.	0,00	0,00	0,00	0,00	0,00	0,00	0,00
		0,00	0,00	0,00	0,00	0,00	0,00	
	Total Bimestral	0,00	0,00	0,00	0,00	0,00	0,00	0,00
7.2.1.0.04.2.3	Contrib. Serv. A. Civil RPPS - D. Ativa	0,00	0,00	0,00	0,00	0,00	0,00	0,00
		0,00	0,00	0,00	0,00	0,00	0,00	
	Total Bimestral	0,00	0,00	0,00	0,00	0,00	0,00	0,00
7.2.1.0.04.2.4	Contrib. Servidor A. C. RPPS Div.At.M.J.	0,00	0,00	0,00	0,00	0,00	0,00	0,00
		0,00	0,00	0,00	0,00	0,00	0,00	
	Total Bimestral	0,00	0,00	0,00	0,00	0,00	0,00	0,00
7.2.1.0.04.3.0	Contrib. Servidores Inativos Civis -RPPS	0,00	0,00	0,00	0,00	0,00	0,00	0,00
		0,00	0,00	0,00	0,00	0,00	0,00	
	Total Bimestral	0,00	0,00	0,00	0,00	0,00	0,00	0,00
7.2.1.0.04.3.1	Contrib. Serv.Inativos Civis RPPS Princ.	0,00	0,00	0,00	0,00	0,00	0,00	0,00
		0,00	0,00	0,00	0,00	0,00	0,00	
	Total Bimestral	0,00	0,00	0,00	0,00	0,00	0,00	0,00
7.2.1.0.04.4.0	Contrib. Pensionistas Civis para o RPPS	0,00	0,00	0,00	0,00	0,00	0,00	0,00
		0,00	0,00	0,00	0,00	0,00	0,00	
	Total Bimestral	0,00	0,00	0,00	0,00	0,00	0,00	0,00
7.2.1.0.04.4.1	Contrib. Pensionistas Civis RPPS -Princ.	0,00	0,00	0,00	0,00	0,00	0,00	0,00
		0,00	0,00	0,00	0,00	0,00	0,00	
	Total Bimestral	0,00	0,00	0,00	0,00	0,00	0,00	0,00
7.2.1.0.04.5.0	Contrib. Pat. PPS Oriunda Sent.Judiciais	0,00	0,00	0,00	0,00	0,00	0,00	0,00
		0,00	0,00	0,00	0,00	0,00	0,00	
	Total Bimestral	0,00	0,00	0,00	0,00	0,00	0,00	0,00
7.2.1.0.04.5.1	Contrib. Pat. RPPS O.Sent. Jud. Princ.	0,00	0,00	0,00	0,00	0,00	0,00	0,00
		0,00	0,00	0,00	0,00	0,00	0,00	
	Total Bimestral	0,00	0,00	0,00	0,00	0,00	0,00	0,00

Handwritten signature

10393096665
 18/06/2019
 186

Código	Descrição	1º Bimestre	2º Bimestre	3º Bimestre	4º Bimestre	5º Bimestre	6º Bimestre	No Exercício
		Janeiro Fevereiro	Março Abril	Maio Junho	Julho Agosto	Setembro Outubro	Novembro Dezembro	
7.2.1.0.06.0.0	Contrib. Fundos de Assistência Médica	0,00	0,00	0,00	0,00	0,00	0,00	
		0,00	0,00	0,00	0,00	0,00	0,00	
	Total Bimestral	0,00	0,00	0,00	0,00	0,00	0,00	0,00
7.2.1.0.06.9.0	Contrib. Fundos Assist. Médica O. Benef.	0,00	0,00	0,00	0,00	0,00	0,00	
		0,00	0,00	0,00	0,00	0,00	0,00	
	Total Bimestral	0,00	0,00	0,00	0,00	0,00	0,00	0,00
7.2.1.0.06.9.1	Contrib. Fundos A.Médica O. Benef.Princ.	0,00	0,00	0,00	0,00	0,00	0,00	
		0,00	0,00	0,00	0,00	0,00	0,00	
	Total Bimestral	0,00	0,00	0,00	0,00	0,00	0,00	0,00
7.2.1.0.99.0.0	Outras Contribuições Sociais	0,00	0,00	0,00	0,00	0,00	0,00	
		0,00	0,00	0,00	0,00	0,00	0,00	
	Total Bimestral	0,00	0,00	0,00	0,00	0,00	0,00	0,00
7.2.1.0.99.1.0	Outras Contribuições Sociais	0,00	0,00	0,00	0,00	0,00	0,00	
		0,00	0,00	0,00	0,00	0,00	0,00	
	Total Bimestral	0,00	0,00	0,00	0,00	0,00	0,00	0,00
7.2.1.0.99.1.1	Outras Contribuições Sociais Principal	0,00	0,00	0,00	0,00	0,00	0,00	
		0,00	0,00	0,00	0,00	0,00	0,00	
	Total Bimestral	0,00	0,00	0,00	0,00	0,00	0,00	0,00
7.2.1.0.99.1.2	Outras Contrib. Sociais - M. Juros	0,00	0,00	0,00	0,00	0,00	0,00	
		0,00	0,00	0,00	0,00	0,00	0,00	
	Total Bimestral	0,00	0,00	0,00	0,00	0,00	0,00	0,00
7.2.1.0.99.1.3	Outras Contrib. Sociais - Dívida Ativa	0,00	0,00	0,00	0,00	0,00	0,00	
		0,00	0,00	0,00	0,00	0,00	0,00	
	Total Bimestral	0,00	0,00	0,00	0,00	0,00	0,00	0,00
7.2.1.0.99.1.4	Outras Contrib. Sociais D.Ativa M.Juros	0,00	0,00	0,00	0,00	0,00	0,00	
		0,00	0,00	0,00	0,00	0,00	0,00	
	Total Bimestral	0,00	0,00	0,00	0,00	0,00	0,00	0,00
7.2.1.8.00.0.0	Contrib. CPSSS Estados/DF/Mun.	0,00	0,00	0,00	0,00	0,00	0,00	
		0,00	0,00	0,00	0,00	0,00	0,00	
	Total Bimestral	0,00	0,00	0,00	0,00	0,00	0,00	0,00

Alcmaraf

MUNICÍPIO DE DESTERRO DO MARANHÃO
 Lei Sancionada
 Publicada em 18/06/2019
 Pág. 187
 10363096661

Receita Arrecadada 2019

Código	Descrição	1º Bimestre		2º Bimestre		3º Bimestre		4º Bimestre		5º Bimestre		6º Bimestre		No Exercício
		Janeiro Fevereiro		Março Abril		Maió Junho		Julho Agosto		Setembro Outubro		Novembro Dezembro		
7.2.1.8.01.0.0	Contrib. CPSSS Estados/DF/Mun.	0,00		0,00		0,00		0,00		0,00		0,00		0,00
		0,00		0,00		0,00		0,00		0,00		0,00		
	Total Bimestral	0,00		0,00		0,00		0,00		0,00		0,00		
7.2.1.8.01.1.0	CPSSS do Servidor Civil Ativo	0,00		0,00		0,00		0,00		0,00		0,00		0,00
		0,00		0,00		0,00		0,00		0,00		0,00		
	Total Bimestral	0,00		0,00		0,00		0,00		0,00		0,00		
7.2.1.8.01.1.1	CPSSS do Servidor Civil Ativo -Principal	0,00		0,00		0,00		0,00		0,00		0,00		0,00
		0,00		0,00		0,00		0,00		0,00		0,00		
	Total Bimestral	0,00		0,00		0,00		0,00		0,00		0,00		
7.2.1.8.01.2.0	CPSSS do Servidor Civil Inativo	0,00		0,00		0,00		0,00		0,00		0,00		0,00
		0,00		0,00		0,00		0,00		0,00		0,00		
	Total Bimestral	0,00		0,00		0,00		0,00		0,00		0,00		
7.2.1.8.01.2.1	CPSSS Servidor Civil Inativo - Principal	0,00		0,00		0,00		0,00		0,00		0,00		0,00
		0,00		0,00		0,00		0,00		0,00		0,00		
	Total Bimestral	0,00		0,00		0,00		0,00		0,00		0,00		
7.2.1.8.01.3.0	CPSSS do Servidor Civil Pensionistas	0,00		0,00		0,00		0,00		0,00		0,00		0,00
		0,00		0,00		0,00		0,00		0,00		0,00		
	Total Bimestral	0,00		0,00		0,00		0,00		0,00		0,00		
7.2.1.8.01.3.1	CPSSS Servidor Civil Pens. - Principal	0,00		0,00		0,00		0,00		0,00		0,00		0,00
		0,00		0,00		0,00		0,00		0,00		0,00		
	Total Bimestral	0,00		0,00		0,00		0,00		0,00		0,00		
7.2.1.8.03.0.0	CPSSS Patronal - SC - Espec. INTRA-ORÇ.	0,00		0,00		0,00		0,00		0,00		0,00		0,00
		0,00		0,00		0,00		0,00		0,00		0,00		
	Total Bimestral	0,00		0,00		0,00		0,00		0,00		0,00		
7.2.1.8.03.1.0	CPSSS Patronal - Servidor Civil Ativo	0,00		0,00		0,00		0,00		0,00		0,00		0,00
		0,00		0,00		0,00		0,00		0,00		0,00		
	Total Bimestral	0,00		0,00		0,00		0,00		0,00		0,00		
7.2.1.8.03.1.1	CPSSS Patronal - Serv Civ. Ativo Princ.	0,00		0,00		0,00		0,00		0,00		0,00		0,00
		0,00		0,00		0,00		0,00		0,00		0,00		
	Total Bimestral	0,00		0,00		0,00		0,00		0,00		0,00		

Albuquerque

10393096665
 18/06/2019
 188

Código	Descrição	1º Bimestre		2º Bimestre		3º Bimestre		4º Bimestre		5º Bimestre		6º Bimestre		No Exercício
		Janeiro Fevereiro		Março Abril		Maio Junho		Julho Agosto		Setembro Outubro		Novembro Dezembro		
7.2.1.8.03.1.2	CPSSS Patronal - Serv Civ. Ativo Multas	0,00		0,00		0,00		0,00		0,00		0,00		0,00
		0,00		0,00		0,00		0,00		0,00		0,00		
	Total Bimestral		0,00		0,00		0,00		0,00		0,00		0,00	
7.2.1.8.03.1.3	CPSSS Patronal - Serv Civ. Ativo Dívida	0,00		0,00		0,00		0,00		0,00		0,00		0,00
		0,00		0,00		0,00		0,00		0,00		0,00		
	Total Bimestral		0,00		0,00		0,00		0,00		0,00		0,00	
7.2.1.8.03.1.4	CPSSS Patronal - Serv Civ. Ativo Multas	0,00		0,00		0,00		0,00		0,00		0,00		0,00
		0,00		0,00		0,00		0,00		0,00		0,00		
	Total Bimestral		0,00		0,00		0,00		0,00		0,00		0,00	
7.2.1.8.03.2.0	CPSSS Patronal - Servidor Civil Inativo	0,00		0,00		0,00		0,00		0,00		0,00		0,00
		0,00		0,00		0,00		0,00		0,00		0,00		
	Total Bimestral		0,00		0,00		0,00		0,00		0,00		0,00	
7.2.1.8.03.2.1	CPSSS Patronal - Serv Civil Inat Princ.	0,00		0,00		0,00		0,00		0,00		0,00		0,00
		0,00		0,00		0,00		0,00		0,00		0,00		
	Total Bimestral		0,00		0,00		0,00		0,00		0,00		0,00	
7.2.1.8.03.2.2	CPSSS Patronal - Serv Civil Inat M.Jrs	0,00		0,00		0,00		0,00		0,00		0,00		0,00
		0,00		0,00		0,00		0,00		0,00		0,00		
	Total Bimestral		0,00		0,00		0,00		0,00		0,00		0,00	
7.2.1.8.03.2.3	CPSSS Patronal - Serv Civil Inat DA	0,00		0,00		0,00		0,00		0,00		0,00		0,00
		0,00		0,00		0,00		0,00		0,00		0,00		
	Total Bimestral		0,00		0,00		0,00		0,00		0,00		0,00	
7.2.1.8.03.2.4	CPSSS Patronal - Serv Civil Inat DAMJ	0,00		0,00		0,00		0,00		0,00		0,00		0,00
		0,00		0,00		0,00		0,00		0,00		0,00		
	Total Bimestral		0,00		0,00		0,00		0,00		0,00		0,00	
7.2.1.8.03.3.0	CPSSS Patronal - Servidor Civil Pens	0,00		0,00		0,00		0,00		0,00		0,00		0,00
		0,00		0,00		0,00		0,00		0,00		0,00		
	Total Bimestral		0,00		0,00		0,00		0,00		0,00		0,00	
7.2.1.8.03.3.1	CPSSS Patronal - Serv Civil Pens Princ.	0,00		0,00		0,00		0,00		0,00		0,00		0,00
		0,00		0,00		0,00		0,00		0,00		0,00		
	Total Bimestral		0,00		0,00		0,00		0,00		0,00		0,00	

Handwritten signature

10393096665
 18/06/2019
 183



Receita Arrecadada 2019

Código	Descrição	1º Bimestre	2º Bimestre	3º Bimestre	4º Bimestre	5º Bimestre	6º Bimestre	No Exercício
		Janeiro Fevereiro	Março Abril	Maió Junho	Julho Agosto	Setembro Outubro	Novembro Dezembro	
7.2.1.8.03.3.2	CPSSS Patronal - Serv Civil Pens M.Jrs	0,00	0,00	0,00	0,00	0,00	0,00	
		0,00	0,00	0,00	0,00	0,00	0,00	
	Total Bimestral	0,00	0,00	0,00	0,00	0,00	0,00	0,00
7.2.1.8.03.3.3	CPSSS Patronal - Serv Civil Pens DA	0,00	0,00	0,00	0,00	0,00	0,00	
		0,00	0,00	0,00	0,00	0,00	0,00	
	Total Bimestral	0,00	0,00	0,00	0,00	0,00	0,00	0,00
7.2.1.8.03.3.4	CPSSS Patronal - Serv Civil Pens DAMJ	0,00	0,00	0,00	0,00	0,00	0,00	
		0,00	0,00	0,00	0,00	0,00	0,00	
	Total Bimestral	0,00	0,00	0,00	0,00	0,00	0,00	0,00
7.2.1.8.03.4.0	CPSSS Patronal - SJ Serv Civ Ativo	0,00	0,00	0,00	0,00	0,00	0,00	
		0,00	0,00	0,00	0,00	0,00	0,00	
	Total Bimestral	0,00	0,00	0,00	0,00	0,00	0,00	0,00
7.2.1.8.03.4.1	CPSSS Patronal - SJ Serc Civ Ativ Princ	0,00	0,00	0,00	0,00	0,00	0,00	
		0,00	0,00	0,00	0,00	0,00	0,00	
	Total Bimestral	0,00	0,00	0,00	0,00	0,00	0,00	0,00
7.2.1.8.03.4.2	CPSSS Patronal - SJ Serc Civ Ativ M.Jrs	0,00	0,00	0,00	0,00	0,00	0,00	
		0,00	0,00	0,00	0,00	0,00	0,00	
	Total Bimestral	0,00	0,00	0,00	0,00	0,00	0,00	0,00
7.2.1.8.03.4.3	CPSSS Patronal - SJ Serc Civ Ativ DA	0,00	0,00	0,00	0,00	0,00	0,00	
		0,00	0,00	0,00	0,00	0,00	0,00	
	Total Bimestral	0,00	0,00	0,00	0,00	0,00	0,00	0,00
7.2.1.8.03.4.4	CPSSS Patronal - SJ Serc Civ Ativ DAMJ	0,00	0,00	0,00	0,00	0,00	0,00	
		0,00	0,00	0,00	0,00	0,00	0,00	
	Total Bimestral	0,00	0,00	0,00	0,00	0,00	0,00	0,00
7.2.1.8.03.5.0	CPSSS Patronal - SJ Serv Civ Inativo	0,00	0,00	0,00	0,00	0,00	0,00	
		0,00	0,00	0,00	0,00	0,00	0,00	
	Total Bimestral	0,00	0,00	0,00	0,00	0,00	0,00	0,00
7.2.1.8.03.5.1	CPSSS Patronal - SJ Serv Civ Inativ Prin	0,00	0,00	0,00	0,00	0,00	0,00	
		0,00	0,00	0,00	0,00	0,00	0,00	
	Total Bimestral	0,00	0,00	0,00	0,00	0,00	0,00	0,00

Abdumaeof

10393096661
 18/06/2019
 190

Código	Descrição	1º Bimestre	2º Bimestre	3º Bimestre	4º Bimestre	5º Bimestre	6º Bimestre	No Exercício
		Janeiro Fevereiro	Março Abril	Maio Junho	Julho Agosto	Setembro Outubro	Novembro Dezembro	
7.2.1.8.03.5.2	CPSSS Patronal - SJ Serv Civ Inativ MJ	0,00	0,00	0,00	0,00	0,00	0,00	0,00
		0,00	0,00	0,00	0,00	0,00	0,00	0,00
	Total Bimestral	0,00	0,00	0,00	0,00	0,00	0,00	0,00
7.2.1.8.03.5.3	CPSSS Patronal - SJ Serv Civ Inativ DA	0,00	0,00	0,00	0,00	0,00	0,00	0,00
		0,00	0,00	0,00	0,00	0,00	0,00	0,00
	Total Bimestral	0,00	0,00	0,00	0,00	0,00	0,00	0,00
7.2.1.8.03.5.4	CPSSS Patronal - SJ Serv Civ Inativ DAMJ	0,00	0,00	0,00	0,00	0,00	0,00	0,00
		0,00	0,00	0,00	0,00	0,00	0,00	0,00
	Total Bimestral	0,00	0,00	0,00	0,00	0,00	0,00	0,00
7.2.1.8.03.6.0	CPSSS Patronal - Sent Jud SC Pens	0,00	0,00	0,00	0,00	0,00	0,00	0,00
		0,00	0,00	0,00	0,00	0,00	0,00	0,00
	Total Bimestral	0,00	0,00	0,00	0,00	0,00	0,00	0,00
7.2.1.8.03.6.1	CPSSS Patronal - SJ SC Pens Princ	0,00	0,00	0,00	0,00	0,00	0,00	0,00
		0,00	0,00	0,00	0,00	0,00	0,00	0,00
	Total Bimestral	0,00	0,00	0,00	0,00	0,00	0,00	0,00
7.2.1.8.03.6.2	CPSSS Patronal - SJ SC Pens M.Jrs	0,00	0,00	0,00	0,00	0,00	0,00	0,00
		0,00	0,00	0,00	0,00	0,00	0,00	0,00
	Total Bimestral	0,00	0,00	0,00	0,00	0,00	0,00	0,00
7.2.1.8.03.6.3	CPSSS Patronal - SJ SC Pens DA	0,00	0,00	0,00	0,00	0,00	0,00	0,00
		0,00	0,00	0,00	0,00	0,00	0,00	0,00
	Total Bimestral	0,00	0,00	0,00	0,00	0,00	0,00	0,00
7.2.1.8.03.6.4	CPSSS Patronal - SJ SC Pens DAMJ	0,00	0,00	0,00	0,00	0,00	0,00	0,00
		0,00	0,00	0,00	0,00	0,00	0,00	0,00
	Total Bimestral	0,00	0,00	0,00	0,00	0,00	0,00	0,00
7.2.1.8.04.0.0	CPSSS Patronal - Parc. - Esp EST/DF/MUN	0,00	0,00	0,00	0,00	0,00	0,00	0,00
		0,00	0,00	0,00	0,00	0,00	0,00	0,00
	Total Bimestral	0,00	0,00	0,00	0,00	0,00	0,00	0,00
7.2.1.8.04.1.0	CPSSS Patronal - Parc. Serv.Civil Ativo	0,00	0,00	0,00	0,00	0,00	0,00	0,00
		0,00	0,00	0,00	0,00	0,00	0,00	0,00
	Total Bimestral	0,00	0,00	0,00	0,00	0,00	0,00	0,00

Handwritten signature

1039 3096665
 18/06/2019
 191

Código	Descrição	1º Bimestre	2º Bimestre	3º Bimestre	4º Bimestre	5º Bimestre	6º Bimestre	No Exercício
		Janeiro Fevereiro	Março Abril	Maio Junho	Julho Agosto	Setembro Outubro	Novembro Dezembro	
7.2.1.8.04.1.1	CPSSS Patronal - Parc. SCA - Principal	0,00	0,00	0,00	0,00	0,00	0,00	
		0,00	0,00	0,00	0,00	0,00	0,00	
	Total Bimestral	0,00	0,00	0,00	0,00	0,00	0,00	0,00
7.2.1.8.04.1.2	CPSSS Patronal - Parc. SCA - Multas e J	0,00	0,00	0,00	0,00	0,00	0,00	
		0,00	0,00	0,00	0,00	0,00	0,00	
	Total Bimestral	0,00	0,00	0,00	0,00	0,00	0,00	0,00
7.2.1.8.04.1.3	CPSSS Patronal - Parc. SCA - Dívida Ati	0,00	0,00	0,00	0,00	0,00	0,00	
		0,00	0,00	0,00	0,00	0,00	0,00	
	Total Bimestral	0,00	0,00	0,00	0,00	0,00	0,00	0,00
7.2.1.8.04.1.4	CPSSS Patronal - Parc. SCA - Multas e J	0,00	0,00	0,00	0,00	0,00	0,00	
		0,00	0,00	0,00	0,00	0,00	0,00	
	Total Bimestral	0,00	0,00	0,00	0,00	0,00	0,00	0,00
7.2.1.8.04.2.0	CPSSS Patronal - Parc. Serv.Civ Inativo	0,00	0,00	0,00	0,00	0,00	0,00	
		0,00	0,00	0,00	0,00	0,00	0,00	
	Total Bimestral	0,00	0,00	0,00	0,00	0,00	0,00	0,00
7.2.1.8.04.2.1	CPSSS Patronal - Parc. SCI - Principal	0,00	0,00	0,00	0,00	0,00	0,00	
		0,00	0,00	0,00	0,00	0,00	0,00	
	Total Bimestral	0,00	0,00	0,00	0,00	0,00	0,00	0,00
7.2.1.8.04.2.2	CPSSS Patronal - Parc. SCI - M.Juros	0,00	0,00	0,00	0,00	0,00	0,00	
		0,00	0,00	0,00	0,00	0,00	0,00	
	Total Bimestral	0,00	0,00	0,00	0,00	0,00	0,00	0,00
7.2.1.8.04.2.3	CPSSS Patronal - Parc. SCI - DA	0,00	0,00	0,00	0,00	0,00	0,00	
		0,00	0,00	0,00	0,00	0,00	0,00	
	Total Bimestral	0,00	0,00	0,00	0,00	0,00	0,00	0,00
7.2.1.8.04.2.4	CPSSS Patronal - Parc. SCI - DAMJ	0,00	0,00	0,00	0,00	0,00	0,00	
		0,00	0,00	0,00	0,00	0,00	0,00	
	Total Bimestral	0,00	0,00	0,00	0,00	0,00	0,00	0,00
7.2.1.8.04.3.0	CPSSS Patronal - Parc. Serv.Civil Pens	0,00	0,00	0,00	0,00	0,00	0,00	
		0,00	0,00	0,00	0,00	0,00	0,00	
	Total Bimestral	0,00	0,00	0,00	0,00	0,00	0,00	0,00

Handwritten signature

Lei Sancionada
Publicada em 18/06/2019
Pag. 192
10393096661

Código	Descrição	1º Bimestre	2º Bimestre	3º Bimestre	4º Bimestre	5º Bimestre	6º Bimestre	No Exercício
		Janeiro Fevereiro	Março Abril	Mai Junho	Julho Agosto	Setembro Outubro	Novembro Dezembro	
7.2.1.8.04.3.1	CPSSS Patronal - Parc. SCP - Principal	0,00	0,00	0,00	0,00	0,00	0,00	0,00
		0,00	0,00	0,00	0,00	0,00	0,00	0,00
	Total Bimestral	0,00	0,00	0,00	0,00	0,00	0,00	0,00
7.2.1.8.04.3.2	CPSSS Patronal - Parc. SCP - M.Juros	0,00	0,00	0,00	0,00	0,00	0,00	0,00
		0,00	0,00	0,00	0,00	0,00	0,00	0,00
	Total Bimestral	0,00	0,00	0,00	0,00	0,00	0,00	0,00
7.2.1.8.04.3.3	CPSSS Patronal - Parc. SCP - DA	0,00	0,00	0,00	0,00	0,00	0,00	0,00
		0,00	0,00	0,00	0,00	0,00	0,00	0,00
	Total Bimestral	0,00	0,00	0,00	0,00	0,00	0,00	0,00
7.2.1.8.04.3.4	CPSSS Patronal - Parc. SCP - DAMJ	0,00	0,00	0,00	0,00	0,00	0,00	0,00
		0,00	0,00	0,00	0,00	0,00	0,00	0,00
	Total Bimestral	0,00	0,00	0,00	0,00	0,00	0,00	0,00
7.2.1.8.04.4.0	CPSSS Patronal - Parc.SJ Serv.Civ.Ativo	0,00	0,00	0,00	0,00	0,00	0,00	0,00
		0,00	0,00	0,00	0,00	0,00	0,00	0,00
	Total Bimestral	0,00	0,00	0,00	0,00	0,00	0,00	0,00
7.2.1.8.04.4.1	CPSSS Patronal - Parc.SJ SCA - Princ.	0,00	0,00	0,00	0,00	0,00	0,00	0,00
		0,00	0,00	0,00	0,00	0,00	0,00	0,00
	Total Bimestral	0,00	0,00	0,00	0,00	0,00	0,00	0,00
7.2.1.8.04.4.2	CPSSS Patronal - Parc.SJ SCA - M.Jrs	0,00	0,00	0,00	0,00	0,00	0,00	0,00
		0,00	0,00	0,00	0,00	0,00	0,00	0,00
	Total Bimestral	0,00	0,00	0,00	0,00	0,00	0,00	0,00
7.2.1.8.04.4.3	CPSSS Patronal - Parc.SJ SCA - DA	0,00	0,00	0,00	0,00	0,00	0,00	0,00
		0,00	0,00	0,00	0,00	0,00	0,00	0,00
	Total Bimestral	0,00	0,00	0,00	0,00	0,00	0,00	0,00
7.2.1.8.04.4.4	CPSSS Patronal - Parc.SJ SCA - DAMJ	0,00	0,00	0,00	0,00	0,00	0,00	0,00
		0,00	0,00	0,00	0,00	0,00	0,00	0,00
	Total Bimestral	0,00	0,00	0,00	0,00	0,00	0,00	0,00
7.2.1.8.04.5.0	CPSSS Patronal - Parc.Sj Serv.C Inativo	0,00	0,00	0,00	0,00	0,00	0,00	0,00
		0,00	0,00	0,00	0,00	0,00	0,00	0,00
	Total Bimestral	0,00	0,00	0,00	0,00	0,00	0,00	0,00

Handwritten signature

10393096661
 Publicada em 18/06/2019
 193

Receita Arrecadada 2019

Código	Descrição	1º Bimestre		2º Bimestre		3º Bimestre		4º Bimestre		5º Bimestre		6º Bimestre		No Exercício
		Janeiro Fevereiro		Março Abril		Maió Junho		Julho Agosto		Setembro Outubro		Novembro Dezembro		
7.2.1.8.04.5.1	CPSSS Patronal - Parc.SJ SCI - Princ.	0,00		0,00		0,00		0,00		0,00		0,00		0,00
		0,00		0,00		0,00		0,00		0,00		0,00		
	Total Bimestral		0,00		0,00		0,00		0,00		0,00		0,00	
7.2.1.8.04.5.2	CPSSS Patronal - Parc.SJ SCI - M.Jrs	0,00		0,00		0,00		0,00		0,00		0,00		0,00
		0,00		0,00		0,00		0,00		0,00		0,00		
	Total Bimestral		0,00		0,00		0,00		0,00		0,00		0,00	
7.2.1.8.04.5.3	CPSSS Patronal - Parc.SJ SCI - DA	0,00		0,00		0,00		0,00		0,00		0,00		0,00
		0,00		0,00		0,00		0,00		0,00		0,00		
	Total Bimestral		0,00		0,00		0,00		0,00		0,00		0,00	
7.2.1.8.04.5.4	CPSSS Patronal - Parc.SJ SCI - DAMJ	0,00		0,00		0,00		0,00		0,00		0,00		0,00
		0,00		0,00		0,00		0,00		0,00		0,00		
	Total Bimestral		0,00		0,00		0,00		0,00		0,00		0,00	
7.2.1.8.04.6.0	CPSSS Patronal - Parc.SJ Serv.Civ. Pens	0,00		0,00		0,00		0,00		0,00		0,00		0,00
		0,00		0,00		0,00		0,00		0,00		0,00		
	Total Bimestral		0,00		0,00		0,00		0,00		0,00		0,00	
7.2.1.8.04.6.1	CPSSS Patronal - Parc.SJ SCP - Princ.	0,00		0,00		0,00		0,00		0,00		0,00		0,00
		0,00		0,00		0,00		0,00		0,00		0,00		
	Total Bimestral		0,00		0,00		0,00		0,00		0,00		0,00	
7.2.1.8.04.6.2	CPSSS Patronal - Parc.SJ SCP - M.Jrs	0,00		0,00		0,00		0,00		0,00		0,00		0,00
		0,00		0,00		0,00		0,00		0,00		0,00		
	Total Bimestral		0,00		0,00		0,00		0,00		0,00		0,00	
7.2.1.8.04.6.3	CPSSS Patronal - Parc.SJ SCP - DA	0,00		0,00		0,00		0,00		0,00		0,00		0,00
		0,00		0,00		0,00		0,00		0,00		0,00		
	Total Bimestral		0,00		0,00		0,00		0,00		0,00		0,00	
7.2.1.8.04.6.4	CPSSS Patronal - Parc.SJ SCP - DAMJ	0,00		0,00		0,00		0,00		0,00		0,00		0,00
		0,00		0,00		0,00		0,00		0,00		0,00		
	Total Bimestral		0,00		0,00		0,00		0,00		0,00		0,00	
7.2.1.9.00.0.0	Outras Contribuições Sociais	0,00		0,00		0,00		0,00		0,00		0,00		0,00
		0,00		0,00		0,00		0,00		0,00		0,00		
	Total Bimestral		0,00		0,00		0,00		0,00		0,00		0,00	

Handwritten signature

Nº de: 10393096661
 18/06/2019
 194
 Pág. 194



Receita Arrecadada 2019

Código	Descrição	1º Bimestre	2º Bimestre	3º Bimestre	4º Bimestre	5º Bimestre	6º Bimestre	No Exercício
		Janeiro Fevereiro	Março Abril	Maió Junho	Julho Agosto	Setembro Outubro	Novembro Dezembro	
7.2.1.9.99.0.0	Demais Contribuições Sociais	0,00	0,00	0,00	0,00	0,00	0,00	0,00
		0,00	0,00	0,00	0,00	0,00	0,00	
	Total Bimestral	0,00	0,00	0,00	0,00	0,00	0,00	0,00
7.2.1.9.99.1.0	Demais Contribuições Sociais	0,00	0,00	0,00	0,00	0,00	0,00	0,00
		0,00	0,00	0,00	0,00	0,00	0,00	
	Total Bimestral	0,00	0,00	0,00	0,00	0,00	0,00	0,00
7.2.1.9.99.1.1	Demais Contribuições Sociais - Principal	0,00	0,00	0,00	0,00	0,00	0,00	0,00
		0,00	0,00	0,00	0,00	0,00	0,00	
	Total Bimestral	0,00	0,00	0,00	0,00	0,00	0,00	0,00
7.2.1.9.99.1.2	Demais Contribuições Sociais - M.Juros	0,00	0,00	0,00	0,00	0,00	0,00	0,00
		0,00	0,00	0,00	0,00	0,00	0,00	
	Total Bimestral	0,00	0,00	0,00	0,00	0,00	0,00	0,00
7.2.1.9.99.1.3	Demais Contribuições Sociais - DA	0,00	0,00	0,00	0,00	0,00	0,00	0,00
		0,00	0,00	0,00	0,00	0,00	0,00	
	Total Bimestral	0,00	0,00	0,00	0,00	0,00	0,00	0,00
7.2.1.9.99.1.4	Demais Contribuições Sociais - DAMJ	0,00	0,00	0,00	0,00	0,00	0,00	0,00
		0,00	0,00	0,00	0,00	0,00	0,00	
	Total Bimestral	0,00	0,00	0,00	0,00	0,00	0,00	0,00
7.2.1.9.99.2.0	Demais Contrib. Sociais - Parcelamentos	0,00	0,00	0,00	0,00	0,00	0,00	0,00
		0,00	0,00	0,00	0,00	0,00	0,00	
	Total Bimestral	0,00	0,00	0,00	0,00	0,00	0,00	0,00
7.2.1.9.99.2.1	Demais Contrib Sociais Parc. Principal	0,00	0,00	0,00	0,00	0,00	0,00	0,00
		0,00	0,00	0,00	0,00	0,00	0,00	
	Total Bimestral	0,00	0,00	0,00	0,00	0,00	0,00	0,00
7.2.1.9.99.2.2	Demais Contrib Sociais Parc. M.Juros	0,00	0,00	0,00	0,00	0,00	0,00	0,00
		0,00	0,00	0,00	0,00	0,00	0,00	
	Total Bimestral	0,00	0,00	0,00	0,00	0,00	0,00	0,00
7.2.1.9.99.2.3	Demais Contrib Sociais Parc. DA	0,00	0,00	0,00	0,00	0,00	0,00	0,00
		0,00	0,00	0,00	0,00	0,00	0,00	
	Total Bimestral	0,00	0,00	0,00	0,00	0,00	0,00	0,00

Albuquerque

10393096661
 Lei Sancionada
 Publicada em 18/06/2019
 195

Código	Descrição	1º Bimestre	2º Bimestre	3º Bimestre	4º Bimestre	5º Bimestre	6º Bimestre	No Exercício
		Janeiro Fevereiro	Março Abril	Maió Junho	Julho Agosto	Setembro Outubro	Novembro Dezembro	
7.2.1.9.99.2.4	Demais Contrib Sociais Parc. DAMJ	0,00	0,00	0,00	0,00	0,00	0,00	
	Total Bimestral	0,00	0,00	0,00	0,00	0,00	0,00	0,00
7.3.0.0.00.0.0	Receita Patrimonial	0,00	0,00	0,00	0,00	0,00	0,00	
	Total Bimestral	0,00	0,00	0,00	0,00	0,00	0,00	0,00
7.3.1.0.00.0.0	Exploração Patrimônio Imobiliário Estado	0,00	0,00	0,00	0,00	0,00	0,00	
	Total Bimestral	0,00	0,00	0,00	0,00	0,00	0,00	0,00
7.3.1.0.01.0.0	Aluguéis, Arrend.Foros, Laud.T. Ocupação	0,00	0,00	0,00	0,00	0,00	0,00	
	Total Bimestral	0,00	0,00	0,00	0,00	0,00	0,00	0,00
7.3.1.0.01.1.0	Aluguéis e Arrendamentos	0,00	0,00	0,00	0,00	0,00	0,00	
	Total Bimestral	0,00	0,00	0,00	0,00	0,00	0,00	0,00
7.3.1.0.01.1.3	Aluguéis e Arrendamentos - Dívida Ativa	0,00	0,00	0,00	0,00	0,00	0,00	
	Total Bimestral	0,00	0,00	0,00	0,00	0,00	0,00	0,00
7.3.1.0.01.2.0	Foros, Laudêmios e Tarifas de Ocupação	0,00	0,00	0,00	0,00	0,00	0,00	
	Total Bimestral	0,00	0,00	0,00	0,00	0,00	0,00	0,00
7.3.1.0.01.2.3	Foros, Laudêmios e Tarifas de Ocupação -	0,00	0,00	0,00	0,00	0,00	0,00	
	Total Bimestral	0,00	0,00	0,00	0,00	0,00	0,00	0,00
7.6.0.0.00.0.0	Receita de Serviços	0,00	0,00	0,00	0,00	0,00	0,00	
	Total Bimestral	0,00	0,00	0,00	0,00	0,00	0,00	0,00
7.6.1.0.00.0.0	Serv. Adm. e Comerciais Gerais	0,00	0,00	0,00	0,00	0,00	0,00	
	Total Bimestral	0,00	0,00	0,00	0,00	0,00	0,00	0,00

Handwritten signature

10393096661
 18/06/2019
 196

Receita Arrecadada 2019

Código	Descrição	1º Bimestre		2º Bimestre		3º Bimestre		4º Bimestre		5º Bimestre		6º Bimestre		No Exercício
		Janeiro	Fevereiro	Março	Abril	Mai	Junho	Julho	Agosto	Setembro	Outubro	Novembro	Dezembro	
7.6.1.0.01.0.0	Serv. Adm. e Comerciais Gerais	0,00	0,00	0,00	0,00	0,00	0,00	0,00	0,00	0,00	0,00	0,00	0,00	0,00
		0,00	0,00	0,00	0,00	0,00	0,00	0,00	0,00	0,00	0,00	0,00	0,00	
	Total Bimestral		0,00	0,00	0,00	0,00	0,00	0,00	0,00	0,00	0,00	0,00	0,00	
7.6.1.0.01.1.0	Serv. Adm. e Comerciais Gerais	0,00	0,00	0,00	0,00	0,00	0,00	0,00	0,00	0,00	0,00	0,00	0,00	0,00
		0,00	0,00	0,00	0,00	0,00	0,00	0,00	0,00	0,00	0,00	0,00	0,00	
	Total Bimestral		0,00	0,00	0,00	0,00	0,00	0,00	0,00	0,00	0,00	0,00	0,00	
7.6.1.0.01.1.1	Serv. Adm. e Comerciais Gerais - Princ.	0,00	0,00	0,00	0,00	0,00	0,00	0,00	0,00	0,00	0,00	0,00	0,00	0,00
		0,00	0,00	0,00	0,00	0,00	0,00	0,00	0,00	0,00	0,00	0,00	0,00	
	Total Bimestral		0,00	0,00	0,00	0,00	0,00	0,00	0,00	0,00	0,00	0,00	0,00	
7.9.0.0.00.0.0	Outras Receitas Correntes	0,00	0,00	0,00	0,00	0,00	0,00	0,00	0,00	0,00	0,00	0,00	0,00	0,00
		0,00	0,00	0,00	0,00	0,00	0,00	0,00	0,00	0,00	0,00	0,00	0,00	
	Total Bimestral		0,00	0,00	0,00	0,00	0,00	0,00	0,00	0,00	0,00	0,00	0,00	
7.9.1.0.00.0.0	Multas Admin. Contratuais e Judiciais	0,00	0,00	0,00	0,00	0,00	0,00	0,00	0,00	0,00	0,00	0,00	0,00	0,00
		0,00	0,00	0,00	0,00	0,00	0,00	0,00	0,00	0,00	0,00	0,00	0,00	
	Total Bimestral		0,00	0,00	0,00	0,00	0,00	0,00	0,00	0,00	0,00	0,00	0,00	
7.9.1.0.01.0.0	Multas Previstas Legislação Especifica	0,00	0,00	0,00	0,00	0,00	0,00	0,00	0,00	0,00	0,00	0,00	0,00	0,00
		0,00	0,00	0,00	0,00	0,00	0,00	0,00	0,00	0,00	0,00	0,00	0,00	
	Total Bimestral		0,00	0,00	0,00	0,00	0,00	0,00	0,00	0,00	0,00	0,00	0,00	
7.9.1.0.01.1.0	Multas Previstas Legislação Especifica	0,00	0,00	0,00	0,00	0,00	0,00	0,00	0,00	0,00	0,00	0,00	0,00	0,00
		0,00	0,00	0,00	0,00	0,00	0,00	0,00	0,00	0,00	0,00	0,00	0,00	
	Total Bimestral		0,00	0,00	0,00	0,00	0,00	0,00	0,00	0,00	0,00	0,00	0,00	
7.9.1.0.01.1.3	Multas Previstas L. Especifica -D. Ativa	0,00	0,00	0,00	0,00	0,00	0,00	0,00	0,00	0,00	0,00	0,00	0,00	0,00
		0,00	0,00	0,00	0,00	0,00	0,00	0,00	0,00	0,00	0,00	0,00	0,00	
	Total Bimestral		0,00	0,00	0,00	0,00	0,00	0,00	0,00	0,00	0,00	0,00	0,00	
7.9.2.0.00.0.0	Indenizações, Restit. e Ressarcimentos	0,00	0,00	0,00	0,00	0,00	0,00	0,00	0,00	0,00	0,00	0,00	0,00	0,00
		0,00	0,00	0,00	0,00	0,00	0,00	0,00	0,00	0,00	0,00	0,00	0,00	
	Total Bimestral		0,00	0,00	0,00	0,00	0,00	0,00	0,00	0,00	0,00	0,00	0,00	
7.9.2.2.00.0.0	Restituições	0,00	0,00	0,00	0,00	0,00	0,00	0,00	0,00	0,00	0,00	0,00	0,00	0,00
		0,00	0,00	0,00	0,00	0,00	0,00	0,00	0,00	0,00	0,00	0,00	0,00	
	Total Bimestral		0,00	0,00	0,00	0,00	0,00	0,00	0,00	0,00	0,00	0,00	0,00	

Blumara

1039 2096661
 18/06/2019
 191

Receita Arrecadada 2019

Código	Descrição	1º Bimestre	2º Bimestre	3º Bimestre	4º Bimestre	5º Bimestre	6º Bimestre	No Exercício
		Janeiro Fevereiro	Março Abril	Maió Junho	Julho Agosto	Setembro Outubro	Novembro Dezembro	
7.9.2.2.99.0.0	Outras Restituições	0,00	0,00	0,00	0,00	0,00	0,00	
		0,00	0,00	0,00	0,00	0,00	0,00	
	Total Bimestral	0,00	0,00	0,00	0,00	0,00	0,00	0,00
7.9.2.2.99.1.0	Outras Restituições	0,00	0,00	0,00	0,00	0,00	0,00	
		0,00	0,00	0,00	0,00	0,00	0,00	
	Total Bimestral	0,00	0,00	0,00	0,00	0,00	0,00	0,00
7.9.2.2.99.1.1	Outras Restituições - Principal	0,00	0,00	0,00	0,00	0,00	0,00	
		0,00	0,00	0,00	0,00	0,00	0,00	
	Total Bimestral	0,00	0,00	0,00	0,00	0,00	0,00	0,00
7.9.2.3.00.0.0	Ressarcimentos	0,00	0,00	0,00	0,00	0,00	0,00	
		0,00	0,00	0,00	0,00	0,00	0,00	
	Total Bimestral	0,00	0,00	0,00	0,00	0,00	0,00	0,00
7.9.2.3.99.0.0	Outros Ressarcimentos	0,00	0,00	0,00	0,00	0,00	0,00	
		0,00	0,00	0,00	0,00	0,00	0,00	
	Total Bimestral	0,00	0,00	0,00	0,00	0,00	0,00	0,00
7.9.2.3.99.1.0	Outros Ressarcimentos	0,00	0,00	0,00	0,00	0,00	0,00	
		0,00	0,00	0,00	0,00	0,00	0,00	
	Total Bimestral	0,00	0,00	0,00	0,00	0,00	0,00	0,00
7.9.2.3.99.1.3	Outros Ressarcimentos - Dívida Ativa	0,00	0,00	0,00	0,00	0,00	0,00	
		0,00	0,00	0,00	0,00	0,00	0,00	
	Total Bimestral	0,00	0,00	0,00	0,00	0,00	0,00	0,00
7.9.9.0.00.0.0	Demais Receitas Correntes	0,00	0,00	0,00	0,00	0,00	0,00	
		0,00	0,00	0,00	0,00	0,00	0,00	
	Total Bimestral	0,00	0,00	0,00	0,00	0,00	0,00	0,00
7.9.9.0.01.0.0	Aportes P. Amortização Déf. Atuarial RPPS	0,00	0,00	0,00	0,00	0,00	0,00	
		0,00	0,00	0,00	0,00	0,00	0,00	
	Total Bimestral	0,00	0,00	0,00	0,00	0,00	0,00	0,00
7.9.9.0.01.1.0	Aportes P. Amortização Déf. Atuarial RPPS	0,00	0,00	0,00	0,00	0,00	0,00	
		0,00	0,00	0,00	0,00	0,00	0,00	
	Total Bimestral	0,00	0,00	0,00	0,00	0,00	0,00	0,00

10393096661
 J8 / 06 2019
 J98

Albuquerque

Código	Descrição	1º Bimestre		2º Bimestre		3º Bimestre		4º Bimestre		5º Bimestre		6º Bimestre		No Exercício
		Janeiro Fevereiro		Março Abril		Maio Junho		Julho Agosto		Setembro Outubro		Novembro Dezembro		
7.9.9.0.01.1.1	Aportes P.Amort.Déf.Atuarial RPPS Princ.	0,00		0,00		0,00		0,00		0,00		0,00		
		0,00		0,00		0,00		0,00		0,00		0,00		
	Total Bimestral	0,00		0,00		0,00		0,00		0,00		0,00		0,00
7.9.9.0.03.0.0	Comp. Financeiro RPPS Servidores	0,00		0,00		0,00		0,00		0,00		0,00		
		0,00		0,00		0,00		0,00		0,00		0,00		
	Total Bimestral	0,00		0,00		0,00		0,00		0,00		0,00		0,00
7.9.9.0.03.1.0	Comp. Financeiro RPPS Servidores	0,00		0,00		0,00		0,00		0,00		0,00		
		0,00		0,00		0,00		0,00		0,00		0,00		
	Total Bimestral	0,00		0,00		0,00		0,00		0,00		0,00		0,00
7.9.9.0.03.1.3	Comp. Financeiro RPPS Servidores D.Ativa	0,00		0,00		0,00		0,00		0,00		0,00		
		0,00		0,00		0,00		0,00		0,00		0,00		
	Total Bimestral	0,00		0,00		0,00		0,00		0,00		0,00		0,00
7.9.9.0.99.0.0	Outras Receitas	0,00		0,00		0,00		0,00		0,00		0,00		
		0,00		0,00		0,00		0,00		0,00		0,00		
	Total Bimestral	0,00		0,00		0,00		0,00		0,00		0,00		0,00
7.9.9.0.99.1.0	Outras Receitas - Primárias	0,00		0,00		0,00		0,00		0,00		0,00		
		0,00		0,00		0,00		0,00		0,00		0,00		
	Total Bimestral	0,00		0,00		0,00		0,00		0,00		0,00		0,00
7.9.9.0.99.1.3	Outras Receitas - Primárias - D. Ativa	0,00		0,00		0,00		0,00		0,00		0,00		
		0,00		0,00		0,00		0,00		0,00		0,00		
	Total Bimestral	0,00		0,00		0,00		0,00		0,00		0,00		0,00
8.0.0.0.00.0.0	Receitas de Capital	0,00		0,00		0,00		0,00		0,00		0,00		
		0,00		0,00		0,00		0,00		0,00		0,00		
	Total Bimestral	0,00		0,00		0,00		0,00		0,00		0,00		0,00
90.0.0.0.00.0.0	DEDUÇÕES DA RECEITA	-264.575,74		-185.450,20		-176.815,10		-176.815,10		-176.815,10		-176.815,10		
		-228.238,18		-176.815,10		-176.815,10		-176.815,10		-176.815,10		-176.815,08		
	Total Bimestral	-492.813,92		-362.265,30		-353.630,20		-353.630,20		-353.630,20		-353.630,18		-2.269.600,00
91.0.0.0.00.0.0	RENÚNCIA	0,00		0,00		0,00		0,00		0,00		0,00		
		0,00		0,00		0,00		0,00		0,00		0,00		
	Total Bimestral	0,00		0,00		0,00		0,00		0,00		0,00		0,00

Handwritten signature

MUNICÍPIO DE DESTERRADO DO MELO - MG
 Avenida São Sebastião
 18 / 06 / 2019
 103930966651
 199

Código	Descrição	1º Bimestre	2º Bimestre	3º Bimestre	4º Bimestre	5º Bimestre	6º Bimestre	No Exercício
		Janeiro Fevereiro	Março Abril	Maió Junho	Julho Agosto	Setembro Outubro	Novembro Dezembro	
91.1.0.0.0.00.0.0	Dedução Receitas Correntes	0,00	0,00	0,00	0,00	0,00	0,00	
	Total Bimestral	0,00	0,00	0,00	0,00	0,00	0,00	0,00
91.1.1.0.0.00.0.0	Dedu. Imp., Tax. e Contrib. de Melhoria	0,00	0,00	0,00	0,00	0,00	0,00	
	Total Bimestral	0,00	0,00	0,00	0,00	0,00	0,00	0,00
91.1.1.1.0.00.0.0	Dedução Impostos	0,00	0,00	0,00	0,00	0,00	0,00	
	Total Bimestral	0,00	0,00	0,00	0,00	0,00	0,00	0,00
91.1.1.1.8.00.0.0	Dedu. Imp. Espec. de Estados/DF Mun.	0,00	0,00	0,00	0,00	0,00	0,00	
	Total Bimestral	0,00	0,00	0,00	0,00	0,00	0,00	0,00
91.1.1.1.8.01.0.0	Dedu. Imp. s/ Patrimônio Estados/DF/Mun.	0,00	0,00	0,00	0,00	0,00	0,00	
	Total Bimestral	0,00	0,00	0,00	0,00	0,00	0,00	0,00
91.1.1.1.8.01.1.0	Dedu. Imp. s/ Prop. Predial e T. Urbana	0,00	0,00	0,00	0,00	0,00	0,00	
	Total Bimestral	0,00	0,00	0,00	0,00	0,00	0,00	0,00
91.1.1.1.8.01.1.2	Ded. Imp. s/ Prop. P.T.Urbana -Mul. Jur.	0,00	0,00	0,00	0,00	0,00	0,00	
	Total Bimestral	0,00	0,00	0,00	0,00	0,00	0,00	0,00
91.1.1.1.8.01.1.3	Dedu.IPTU - Dívida Ativa	0,00	0,00	0,00	0,00	0,00	0,00	
	Total Bimestral	0,00	0,00	0,00	0,00	0,00	0,00	0,00
91.1.1.1.8.01.1.4	Dedu. IPTU Dívida Ativa -Multas e Juros	0,00	0,00	0,00	0,00	0,00	0,00	
	Total Bimestral	0,00	0,00	0,00	0,00	0,00	0,00	0,00
91.1.1.1.8.02.0.0	Dedu. Imp. s/ P. circulação Merc. Serv.	0,00	0,00	0,00	0,00	0,00	0,00	
	Total Bimestral	0,00	0,00	0,00	0,00	0,00	0,00	0,00

Handwritten signature

10393096661
 06/2019
 000

Código	Descrição	1º Bimestre	2º Bimestre	3º Bimestre	4º Bimestre	5º Bimestre	6º Bimestre	No Exercício
		Janeiro Fevereiro	Março Abril	Maio Junho	Julho Agosto	Setembro Outubro	Novembro Dezembro	
91.1.1.1.8.02.3.0	Dedu. Imp. s/ Serv. de Qualquer Natureza	0,00	0,00	0,00	0,00	0,00	0,00	
	Total Bimestral	0,00	0,00	0,00	0,00	0,00	0,00	0,00
91.1.1.1.8.02.3.1	Dedu. Imp. s/ Serv. Qualq. Natureza Princ.	0,00	0,00	0,00	0,00	0,00	0,00	
	Total Bimestral	0,00	0,00	0,00	0,00	0,00	0,00	0,00
91.1.1.1.8.02.3.2	Dedu. Imp. s/ Serv. Q. Natureza Mul. Jur.	0,00	0,00	0,00	0,00	0,00	0,00	
	Total Bimestral	0,00	0,00	0,00	0,00	0,00	0,00	0,00
91.1.1.1.8.02.3.3	Dedu. Imp. s/ Serv. Q. Natureza -D. Ativa	0,00	0,00	0,00	0,00	0,00	0,00	
	Total Bimestral	0,00	0,00	0,00	0,00	0,00	0,00	0,00
91.1.1.1.8.02.3.4	Dedu. ISS -Dívida Ativa - Multas e Juros	0,00	0,00	0,00	0,00	0,00	0,00	
	Total Bimestral	0,00	0,00	0,00	0,00	0,00	0,00	0,00
91.1.9.0.0.00.0.0	Dedução Outras Receitas Correntes	0,00	0,00	0,00	0,00	0,00	0,00	
	Total Bimestral	0,00	0,00	0,00	0,00	0,00	0,00	0,00
92.0.0.0.0.00.0.0	RESTITUIÇÕES	0,00	0,00	0,00	0,00	0,00	0,00	
	Total Bimestral	0,00	0,00	0,00	0,00	0,00	0,00	0,00
92.1.0.0.0.00.0.0	Dedução Receitas Correntes	0,00	0,00	0,00	0,00	0,00	0,00	
	Total Bimestral	0,00	0,00	0,00	0,00	0,00	0,00	0,00
92.1.1.0.0.00.0.0	Dedu. Imp., Tax. e Contrib. de Melhoria	0,00	0,00	0,00	0,00	0,00	0,00	
	Total Bimestral	0,00	0,00	0,00	0,00	0,00	0,00	0,00
92.1.1.1.0.00.0.0	Dedução Impostos	0,00	0,00	0,00	0,00	0,00	0,00	
	Total Bimestral	0,00	0,00	0,00	0,00	0,00	0,00	0,00

Handwritten signature

MUNICÍPIO DE PRESIDENTE DUTRA - RS
 Lei Sancionada
 Publicada em 18 / 06 / 2019
 Pag 201
 10393096661

Código	Descrição	1º Bimestre	2º Bimestre	3º Bimestre	4º Bimestre	5º Bimestre	6º Bimestre	No Exercício
		Janeiro Fevereiro	Março Abril	Maio Junho	Julho Agosto	Setembro Outubro	Novembro Dezembro	
92.1.1.1.8.00.0.0	Dedu. Imp. Espec. de Estados/DF Mun.	0,00	0,00	0,00	0,00	0,00	0,00	
		0,00	0,00	0,00	0,00	0,00	0,00	
	Total Bimestral	0,00	0,00	0,00	0,00	0,00	0,00	0,00
92.1.1.1.8.02.0.0	Dedu. Imp. s/ P. circulação Merc. Serv.	0,00	0,00	0,00	0,00	0,00	0,00	
		0,00	0,00	0,00	0,00	0,00	0,00	
	Total Bimestral	0,00	0,00	0,00	0,00	0,00	0,00	0,00
92.1.1.1.8.02.3.0	Dedu. Imp. s/ Serv. de Qualquer Natureza	0,00	0,00	0,00	0,00	0,00	0,00	
		0,00	0,00	0,00	0,00	0,00	0,00	
	Total Bimestral	0,00	0,00	0,00	0,00	0,00	0,00	0,00
92.1.1.1.8.02.3.1	Dedu. Imp. s/ Serv. de Qualquer Natureza	0,00	0,00	0,00	0,00	0,00	0,00	
		0,00	0,00	0,00	0,00	0,00	0,00	
	Total Bimestral	0,00	0,00	0,00	0,00	0,00	0,00	0,00
92.1.1.2.0.00.0.0	Dedução Taxas	0,00	0,00	0,00	0,00	0,00	0,00	
		0,00	0,00	0,00	0,00	0,00	0,00	
	Total Bimestral	0,00	0,00	0,00	0,00	0,00	0,00	0,00
92.1.1.2.2.00.0.0	Dedução Taxas pela Prestação de Serviços	0,00	0,00	0,00	0,00	0,00	0,00	
		0,00	0,00	0,00	0,00	0,00	0,00	
	Total Bimestral	0,00	0,00	0,00	0,00	0,00	0,00	0,00
92.1.1.2.2.01.0.0	Dedução Taxas pela Prestação de Serviços	0,00	0,00	0,00	0,00	0,00	0,00	
		0,00	0,00	0,00	0,00	0,00	0,00	
	Total Bimestral	0,00	0,00	0,00	0,00	0,00	0,00	0,00
92.1.1.2.2.01.1.0	Dedução Taxas pela Prestação de Serviços	0,00	0,00	0,00	0,00	0,00	0,00	
		0,00	0,00	0,00	0,00	0,00	0,00	
	Total Bimestral	0,00	0,00	0,00	0,00	0,00	0,00	0,00
92.1.1.2.2.01.1.1	Dedução Tax. pela Prestação de Serv. - P	0,00	0,00	0,00	0,00	0,00	0,00	
		0,00	0,00	0,00	0,00	0,00	0,00	
	Total Bimestral	0,00	0,00	0,00	0,00	0,00	0,00	0,00
92.1.9.0.0.00.0.0	Dedução Outras Receitas Correntes	0,00	0,00	0,00	0,00	0,00	0,00	
		0,00	0,00	0,00	0,00	0,00	0,00	
	Total Bimestral	0,00	0,00	0,00	0,00	0,00	0,00	0,00

MUNICÍPIO DE DESTERRADO DO MEIO - MG
 Lei Municipal nº 18 / 06 / 2019
 Pág. 202
 10393096661

Alismara

Receita Arrecadada 2019

Código	Descrição	1º Bimestre	2º Bimestre	3º Bimestre	4º Bimestre	5º Bimestre	6º Bimestre	No Exercício
		Janeiro Fevereiro	Março Abril	Maio Junho	Julho Agosto	Setembro Outubro	Novembro Dezembro	
92.1.9.2.0.00.0.0	Dedu. Ind. Restituições e Ressarcimentos	0,00	0,00	0,00	0,00	0,00	0,00	
	Total Bimestral	0,00	0,00	0,00	0,00	0,00	0,00	0,00
92.1.9.2.2.00.0.0	Dedução Restituições	0,00	0,00	0,00	0,00	0,00	0,00	
	Total Bimestral	0,00	0,00	0,00	0,00	0,00	0,00	0,00
92.1.9.2.2.99.0.0	Dedução Outras Restituições	0,00	0,00	0,00	0,00	0,00	0,00	
	Total Bimestral	0,00	0,00	0,00	0,00	0,00	0,00	0,00
92.1.9.2.2.99.1.0	Dedução Outras Restituições	0,00	0,00	0,00	0,00	0,00	0,00	
	Total Bimestral	0,00	0,00	0,00	0,00	0,00	0,00	0,00
92.1.9.2.2.99.1.1	Dedução Outras Restituições - Principal	0,00	0,00	0,00	0,00	0,00	0,00	
	Total Bimestral	0,00	0,00	0,00	0,00	0,00	0,00	0,00
93.0.0.0.00.0.0	DESCONTOS CONCEDIDOS	0,00	0,00	0,00	0,00	0,00	0,00	
	Total Bimestral	0,00	0,00	0,00	0,00	0,00	0,00	0,00
95.0.0.0.00.0.0	FUNDEB	0,00	0,00	0,00	0,00	0,00	0,00	
	Total Bimestral	0,00	0,00	0,00	0,00	0,00	0,00	0,00
95.1.0.0.00.0.0	Dedução Receitas Correntes	0,00	0,00	0,00	0,00	0,00	0,00	
	Total Bimestral	0,00	0,00	0,00	0,00	0,00	0,00	0,00
95.1.1.0.00.0.0	Dedu. Imp., Tax. e Contrib. de Melhoria	0,00	0,00	0,00	0,00	0,00	0,00	
	Total Bimestral	0,00	0,00	0,00	0,00	0,00	0,00	0,00
95.1.1.1.0.00.0.0	Dedução Impostos	0,00	0,00	0,00	0,00	0,00	0,00	
	Total Bimestral	0,00	0,00	0,00	0,00	0,00	0,00	0,00

Handwritten signature

10393096661
 18/06/2019
 203

Código	Descrição	1º Bimestre	2º Bimestre	3º Bimestre	4º Bimestre	5º Bimestre	6º Bimestre	No Exercício
		Janeiro Fevereiro	Março Abril	Maio Junho	Julho Agosto	Setembro Outubro	Novembro Dezembro	
95.1.1.1.2.00.0.0	Dedução Impostos sobre o Patrimônio	0,00	0,00	0,00	0,00	0,00	0,00	
		0,00	0,00	0,00	0,00	0,00	0,00	
		0,00	0,00	0,00	0,00	0,00	0,00	0,00
95.1.1.1.2.01.0.0	Dedu. Imp. s/ a Prop. Territ. Rural	0,00	0,00	0,00	0,00	0,00	0,00	
		0,00	0,00	0,00	0,00	0,00	0,00	
		0,00	0,00	0,00	0,00	0,00	0,00	0,00
95.1.1.1.2.01.1.0	Dedu. Imp. s/ Prop. T. Rural Mun. Conv.	0,00	0,00	0,00	0,00	0,00	0,00	
		0,00	0,00	0,00	0,00	0,00	0,00	
		0,00	0,00	0,00	0,00	0,00	0,00	0,00
95.1.1.1.2.01.1.1	Dedu. Imp. s/ Prop. Territ. R. Principal	0,00	0,00	0,00	0,00	0,00	0,00	
		0,00	0,00	0,00	0,00	0,00	0,00	
		0,00	0,00	0,00	0,00	0,00	0,00	0,00
95.1.7.0.0.00.0.0	Dedução Transferências Correntes	0,00	0,00	0,00	0,00	0,00	0,00	
		0,00	0,00	0,00	0,00	0,00	0,00	
		0,00	0,00	0,00	0,00	0,00	0,00	0,00
95.1.7.1.0.00.0.0	Dedu. Transf. União e de suas Entidades	0,00	0,00	0,00	0,00	0,00	0,00	
		0,00	0,00	0,00	0,00	0,00	0,00	
		0,00	0,00	0,00	0,00	0,00	0,00	0,00
95.1.7.1.8.00.0.0	Dedu. Transf. da União - Específica E/M	0,00	0,00	0,00	0,00	0,00	0,00	
		0,00	0,00	0,00	0,00	0,00	0,00	
		0,00	0,00	0,00	0,00	0,00	0,00	0,00
95.1.7.1.8.01.0.0	Dedu. Participação na Receita da União	0,00	0,00	0,00	0,00	0,00	0,00	
		0,00	0,00	0,00	0,00	0,00	0,00	
		0,00	0,00	0,00	0,00	0,00	0,00	0,00
95.1.7.1.8.01.2.0	Dedu. Cota-Parte do F.P.M. - Cota Mensal	0,00	0,00	0,00	0,00	0,00	0,00	
		0,00	0,00	0,00	0,00	0,00	0,00	
		0,00	0,00	0,00	0,00	0,00	0,00	0,00
95.1.7.1.8.01.2.1	Dedu. Cota-Parte do F.P.M. Mensal Princ.	-222.487,07	-139.597,75	-134.608,04	-134.608,04	-134.608,04	-134.608,04	
		-186.442,79	-134.608,04	-134.608,04	-134.608,04	-134.608,04	-134.608,07	
		-408.929,86	-274.205,79	-269.216,08	-269.216,08	-269.216,08	-269.216,11	-1.760.000,00

Blasmanaf

1039 2096661
 18/06/2019
 2021
 Município de Destino Domélio - MG

Código	Descrição	1º Bimestre	2º Bimestre	3º Bimestre	4º Bimestre	5º Bimestre	6º Bimestre	No Exercício
		Janeiro Fevereiro	Março Abril	Maió Junho	Julho Agosto	Setembro Outubro	Novembro Dezembro	
95.1.7.1.8.01.5.0	Dedu. Cota-Parte Imp. S/ P. Territ.Rural	0,00	0,00	0,00	0,00	0,00	0,00	
		0,00	0,00	0,00	0,00	0,00	0,00	
	Total Bimestral	0,00	0,00	0,00	0,00	0,00	0,00	0,00
95.1.7.1.8.01.5.1	Dedu. Cota-Parte do I.P.T. Rural -Princ.	-2,74	-3,69	-1,04	-1,04	-1,04	-1,04	
		-15,42	-1,04	-1,04	-1,04	-1,04	-1,08	
	Total Bimestral	-18,16	-4,73	-2,08	-2,08	-2,08	-2,12	-31,25
95.1.7.1.8.06.0.0	Dedu. Transf. F. ICMS Des. L.C. Nº 87/96	0,00	0,00	0,00	0,00	0,00	0,00	
		0,00	0,00	0,00	0,00	0,00	0,00	
	Total Bimestral	0,00	0,00	0,00	0,00	0,00	0,00	0,00
95.1.7.1.8.06.1.0	Dedu. Transf. F. ICMS Des. L.C. Nº 87/96	0,00	0,00	0,00	0,00	0,00	0,00	
		0,00	0,00	0,00	0,00	0,00	0,00	
	Total Bimestral	0,00	0,00	0,00	0,00	0,00	0,00	0,00
95.1.7.1.8.06.1.1	Dedu. T.F. ICMS Des. L.C.Nº 87/96 Princ.	-247,40	-247,40	-247,40	-247,40	-247,40	-247,40	
		-247,40	-247,40	-247,40	-247,40	-247,40	-247,35	
	Total Bimestral	-494,80	-494,80	-494,80	-494,80	-494,80	-494,75	-2.968,75
95.1.7.2.0.00.0.0	Dedu. Transf. Estados e DF e Entidades	0,00	0,00	0,00	0,00	0,00	0,00	
		0,00	0,00	0,00	0,00	0,00	0,00	
	Total Bimestral	0,00	0,00	0,00	0,00	0,00	0,00	0,00
95.1.7.2.8.00.0.0	Dedu. Transf. Estados - Específica E/M	0,00	0,00	0,00	0,00	0,00	0,00	
		0,00	0,00	0,00	0,00	0,00	0,00	
	Total Bimestral	0,00	0,00	0,00	0,00	0,00	0,00	0,00
95.1.7.2.8.01.0.0	Dedu. Participação Receita dos Estados	0,00	0,00	0,00	0,00	0,00	0,00	
		0,00	0,00	0,00	0,00	0,00	0,00	
	Total Bimestral	0,00	0,00	0,00	0,00	0,00	0,00	0,00
95.1.7.2.8.01.1.0	Dedução Cota-Parte do ICMS	0,00	0,00	0,00	0,00	0,00	0,00	
		0,00	0,00	0,00	0,00	0,00	0,00	
	Total Bimestral	0,00	0,00	0,00	0,00	0,00	0,00	0,00
95.1.7.2.8.01.1.1	Dedução Cota-Parte do ICMS - Principal	-21.672,24	-39.947,89	-40.391,48	-40.391,48	-40.391,48	-40.391,48	
		-34.856,57	-40.391,48	-40.391,48	-40.391,48	-40.391,48	-40.391,46	
	Total Bimestral	-56.528,81	-80.339,37	-80.782,96	-80.782,96	-80.782,96	-80.782,94	-460.000,00

Albuquerque

10393096661

Willa

Lei Sancionada
Publicada em 18 / 06 / 2019
Pag. 205

IMPRESO DE DESPESAS DO MELO - MS

Código	Descrição	1º Bimestre	2º Bimestre	3º Bimestre	4º Bimestre	5º Bimestre	6º Bimestre	No Exercício
		Janeiro Fevereiro	Março Abril	Maió Junho	Julho Agosto	Setembro Outubro	Novembro Dezembro	
95.1.7.2.8.01.2.0	Dedução Cota-Parte do IPVA	0,00	0,00	0,00	0,00	0,00	0,00	
		0,00	0,00	0,00	0,00	0,00	0,00	
	Total Bimestral	0,00	0,00	0,00	0,00	0,00	0,00	0,00
95.1.7.2.8.01.2.1	Dedução Cota-Parte do IPVA - Principal	-19.688,17	-5.164,83	-997,46	-997,46	-997,46	-997,46	
		-6.169,88	-997,46	-997,46	-997,46	-997,46	-997,44	
	Total Bimestral	-25.858,05	-6.162,29	-1.994,92	-1.994,92	-1.994,92	-1.994,90	-40.000,00
95.1.7.2.8.01.3.0	Dedução Cota-Parte do IPI - Municípios	0,00	0,00	0,00	0,00	0,00	0,00	
		0,00	0,00	0,00	0,00	0,00	0,00	
	Total Bimestral	0,00	0,00	0,00	0,00	0,00	0,00	0,00
95.1.7.2.8.01.3.1	Dedu. Cota-Parte do IPI - Mun. - Princ.	-478,12	-488,64	-569,68	-569,68	-569,68	-569,68	
		-506,12	-569,68	-569,68	-569,68	-569,68	-569,68	
	Total Bimestral	-984,24	-1.058,32	-1.139,36	-1.139,36	-1.139,36	-1.139,36	-6.600,00
96.0.0.0.0.00.0.0	COMPENSAÇÕES	0,00	0,00	0,00	0,00	0,00	0,00	
		0,00	0,00	0,00	0,00	0,00	0,00	
	Total Bimestral	0,00	0,00	0,00	0,00	0,00	0,00	0,00
98.0.0.0.0.00.0.0	RETIFICAÇÕES	0,00	0,00	0,00	0,00	0,00	0,00	
		0,00	0,00	0,00	0,00	0,00	0,00	
	Total Bimestral	0,00	0,00	0,00	0,00	0,00	0,00	0,00
98.1.0.0.0.00.0.0	Dedução Receitas Correntes	0,00	0,00	0,00	0,00	0,00	0,00	
		0,00	0,00	0,00	0,00	0,00	0,00	
	Total Bimestral	0,00	0,00	0,00	0,00	0,00	0,00	0,00
98.1.7.0.0.00.0.0	Dedução Transferências Correntes	0,00	0,00	0,00	0,00	0,00	0,00	
		0,00	0,00	0,00	0,00	0,00	0,00	
	Total Bimestral	0,00	0,00	0,00	0,00	0,00	0,00	0,00
98.1.7.5.0.00.0.0	Ded. Transf.Outras Instituições Públicas	0,00	0,00	0,00	0,00	0,00	0,00	
		0,00	0,00	0,00	0,00	0,00	0,00	
	Total Bimestral	0,00	0,00	0,00	0,00	0,00	0,00	0,00
98.1.7.5.8.00.0.0	Ded.Transf.Outras Inst.Públicas Esp. E/M	0,00	0,00	0,00	0,00	0,00	0,00	
		0,00	0,00	0,00	0,00	0,00	0,00	
	Total Bimestral	0,00	0,00	0,00	0,00	0,00	0,00	0,00

Alcmaraf

10393096661
 18/06/2019
 206



Receita Arrecadada 2019

Código	Descrição	1º Bimestre	2º Bimestre	3º Bimestre	4º Bimestre	5º Bimestre	6º Bimestre	No Exercício
		Janeiro Fevereiro	Março Abril	Maió Junho	Julho Agosto	Setembro Outubro	Novembro Dezembro	
98.1.7.5.8.01.0.0	Ded.Transferências de Recursos do FUNDEB	0,00	0,00	0,00	0,00	0,00	0,00	
		0,00	0,00	0,00	0,00	0,00	0,00	
	Total Bimestral	0,00	0,00	0,00	0,00	0,00	0,00	0,00
98.1.7.5.8.01.1.0	Ded.Transferências de Recursos do FUNDEB	0,00	0,00	0,00	0,00	0,00	0,00	
		0,00	0,00	0,00	0,00	0,00	0,00	
	Total Bimestral	0,00	0,00	0,00	0,00	0,00	0,00	0,00
98.1.7.5.8.01.1.1	Ded.Transferências de Rec. FUNDEB Princ.	0,00	0,00	0,00	0,00	0,00	0,00	
		0,00	0,00	0,00	0,00	0,00	0,00	
	Total Bimestral	0,00	0,00	0,00	0,00	0,00	0,00	0,00
99.0.0.0.0.00.0.0	OUTRAS DEDUÇÕES	0,00	0,00	0,00	0,00	0,00	0,00	
		0,00	0,00	0,00	0,00	0,00	0,00	
	Total Bimestral	0,00	0,00	0,00	0,00	0,00	0,00	0,00
99.1.0.0.0.00.0.0	Dedução Receitas Correntes	0,00	0,00	0,00	0,00	0,00	0,00	
		0,00	0,00	0,00	0,00	0,00	0,00	
	Total Bimestral	0,00	0,00	0,00	0,00	0,00	0,00	0,00
99.1.3.0.0.00.0.0	Dedução Receita Patrimonial	0,00	0,00	0,00	0,00	0,00	0,00	
		0,00	0,00	0,00	0,00	0,00	0,00	
	Total Bimestral	0,00	0,00	0,00	0,00	0,00	0,00	0,00
99.1.3.2.0.00.0.0	Dedução Valores Mobiliários	0,00	0,00	0,00	0,00	0,00	0,00	
		0,00	0,00	0,00	0,00	0,00	0,00	
	Total Bimestral	0,00	0,00	0,00	0,00	0,00	0,00	0,00
99.1.3.2.1.00.0.0	Dedução Juros e Correções Monetárias	0,00	0,00	0,00	0,00	0,00	0,00	
		0,00	0,00	0,00	0,00	0,00	0,00	
	Total Bimestral	0,00	0,00	0,00	0,00	0,00	0,00	0,00
99.1.3.2.1.00.1.0	Dedução Remuneração de Depósitos Bancári	0,00	0,00	0,00	0,00	0,00	0,00	
		0,00	0,00	0,00	0,00	0,00	0,00	
	Total Bimestral	0,00	0,00	0,00	0,00	0,00	0,00	0,00
99.1.3.2.1.00.1.1	Dedução Remu. de Dep. Banc. - Princ.	0,00	0,00	0,00	0,00	0,00	0,00	
		0,00	0,00	0,00	0,00	0,00	0,00	
	Total Bimestral	0,00	0,00	0,00	0,00	0,00	0,00	0,00

W. Moraes

10393296661

W. Moraes

Publicação em 18/10/2019

Lei Sanitária nº 204

MUNICÍPIO DE DESTIERRO DO MELO - RJ

Receita Arrecadada 2019

Código	Descrição	1º Bimestre	2º Bimestre	3º Bimestre	4º Bimestre	5º Bimestre	6º Bimestre	No Exercício
		Janeiro Fevereiro	Março Abril	Maio Junho	Julho Agosto	Setembro Outubro	Novembro Dezembro	
99.1.3.2.1.00.4.0	Dedução Rem. Rec. R. Próprio Prev. Socia	0,00	0,00	0,00	0,00	0,00	0,00	
	Total Bimestral	0,00	0,00	0,00	0,00	0,00	0,00	0,00
99.1.3.2.1.00.4.1	Dedução Remu. dos Recur. do Regime própr	0,00	0,00	0,00	0,00	0,00	0,00	
	Total Bimestral	0,00	0,00	0,00	0,00	0,00	0,00	0,00
99.1.7.0.0.00.0.0	Dedução Transferências Correntes	0,00	0,00	0,00	0,00	0,00	0,00	
	Total Bimestral	0,00	0,00	0,00	0,00	0,00	0,00	0,00
99.1.7.2.0.00.0.0	Dedução Transf. Estados e DF e de suas E	0,00	0,00	0,00	0,00	0,00	0,00	
	Total Bimestral	0,00	0,00	0,00	0,00	0,00	0,00	0,00
99.1.7.2.8.00.0.0	Dedução Transf. dos Estados - Específica	0,00	0,00	0,00	0,00	0,00	0,00	
	Total Bimestral	0,00	0,00	0,00	0,00	0,00	0,00	0,00
99.1.7.2.8.03.0.0	Dedução Transf. R. Estado Prog.Saúde R.F	0,00	0,00	0,00	0,00	0,00	0,00	
	Total Bimestral	0,00	0,00	0,00	0,00	0,00	0,00	0,00
99.1.7.2.8.03.1.0	Dedução Transf. R. Estado Prog.Saúde R.F	0,00	0,00	0,00	0,00	0,00	0,00	
	Total Bimestral	0,00	0,00	0,00	0,00	0,00	0,00	0,00
99.1.7.2.8.03.1.1	Dedução Transf. R. E.Prog.Saúde R.F.Fund	0,00	0,00	0,00	0,00	0,00	0,00	
	Total Bimestral	0,00	0,00	0,00	0,00	0,00	0,00	0,00
	Totalizações Mensais:	1.516.029,59	1.286.223,04	1.192.228,85	1.547.228,85	1.192.228,85	1.192.228,85	
		1.356.017,84	1.192.228,85	1.192.228,85	1.192.228,85	1.192.228,85	1.492.213,73	Total Geral
	Total Bimestral	2.872.047,43	2.478.451,89	2.384.457,70	2.739.457,70	2.384.457,70	2.684.442,58	15.543.315,00

Handwritten signature

103930096661
 18/06/2019
 208
 MUNICÍPIO DE DESTERRO DO MEIO - MG
 Lei Arrecada
 Publicada em



Correção da execução da receita do exercício de 2018 para a projeção de 2019

Código	Descrição	Abr/2018	Mai/2018	Jun/2018	Jul/2018	Ago/2018	Set/2018	Out/2018	Nov/2018	Dez/2018	Jan/2019	Fev/2019	Mar/2019 (CM%)	Total
1.0.0.0.00.0.0	Receitas Correntes	1.453.426,25	1.500.315,52	1.337.566,05	1.396.863,06	1.203.622,87	1.021.956,80	923.826,70	1.034.940,17	2.136.248,00	1.697.130,33	1.500.781,02	1.388.198,24	16.594.875,01
1.1.0.0.00.0.0	Imp., Tax. e Contrib. de Melhoria	49.628,25	44.481,45	23.458,95	18.747,52	103.011,32	13.110,26	21.890,62	4.671,09	48.936,63	13.181,93	14.611,61	96.293,27	452.022,89
1.1.1.0.00.0.0	Impostos	48.930,76	18.898,93	23.097,86	16.970,57	10.930,06	12.487,65	21.732,16	3.842,85	48.646,26	13.181,93	14.611,61	96.293,27	329.623,91
1.1.1.3.00.0.0	Imp. s/ Renda e Prov. Qualquer Natureza	8.169,37	8.291,60	9.030,92	8.313,88	42,73	8.363,94	15.690,65	76,61	19.274,39	6.871,98	6.634,95	7.141,86	97.902,88
1.1.1.3.03.0.0	Imposto sobre a Renda - Retido na Fonte	8.169,37	8.291,60	9.030,92	8.313,88	42,73	8.363,94	15.690,65	76,61	19.274,39	6.871,98	6.634,95	7.141,86	97.902,88
1.1.1.3.03.1.0	Imp. s/ a Renda - Retido Fonte - Trabalho	7.244,02	8.031,21	8.964,06	8.247,23	42,73	8.220,62	13.258,40	0,00	14.495,41	6.798,48	6.535,73	7.068,36	88.906,26
1.1.1.3.03.1.1	IRRF - Trabalho - Principal	7.244,02	8.031,21	8.964,06	8.247,23	42,73	8.220,62	13.258,40	0,00	14.495,41	6.798,48	6.535,73	7.068,36	88.906,26
1.1.1.3.03.4.0	IRRF - Trabalho - Outros Rendimentos	925,34	260,39	66,86	66,65	0,00	143,32	2.432,25	76,61	4.778,98	73,50	99,22	73,50	8.996,62
1.1.1.3.03.4.1	IRRF - Trabalho - Outros Rend. Principal	925,34	260,39	66,86	66,65	0,00	143,32	2.432,25	76,61	4.778,98	73,50	99,22	73,50	8.996,62
1.1.1.8.00.0.0	Imp. Espec. de Estados/DF Mun.	40.761,40	10.607,33	14.066,94	8.656,69	10.887,33	4.123,71	6.041,51	3.766,24	29.371,88	6.309,95	7.976,66	89.151,41	231.721,03
1.1.1.8.01.0.0	Imp. s/ o Patrimônio p/ Estados/DF/Mun.	38.768,51	9.013,17	10.702,44	6.086,77	6.733,26	437,68	2.494,25	846,59	2.437,15	4.152,62	3.305,68	87.049,23	172.027,35
1.1.1.8.01.1.0	IPTU	38.640,70	6.088,07	8.308,09	5.658,12	5.737,92	311,83	276,80	104,33	1.763,03	3.953,09	2.157,31	86.786,22	159.785,50
1.1.1.8.01.1.1	IPTU - Principal	38.512,98	5.854,08	8.044,71	5.586,58	5.422,21	259,78	232,12	90,97	1.442,33	2.715,91	1.558,89	85.942,43	155.663,00
1.1.1.8.01.1.2	IPTU - Multas e Juros	127,72	233,98	263,37	71,54	315,72	52,05	44,67	13,36	320,70	653,84	15,08	260,45	2.372,48
1.1.1.8.01.1.3	IPTU - Dívida Ativa	0,00	0,00	0,00	0,00	0,00	0,00	0,00	0,00	0,00	416,67	416,67	416,67	1.250,01
1.1.1.8.01.1.4	IPTU - Dívida Ativa - Multas e Juros	0,00	0,00	0,00	0,00	0,00	0,00	0,00	0,00	0,00	166,67	166,67	166,67	500,01
1.1.1.8.01.4.0	ITBI	127,81	2.925,10	2.394,36	428,65	995,33	125,85	2.217,45	742,26	674,12	199,53	1.148,37	263,01	12.241,84
1.1.1.8.01.4.1	ITBI - Principal	127,81	2.925,10	2.394,36	428,65	995,33	125,85	2.217,45	742,26	674,12	74,52	1.023,36	138,00	11.866,81
1.1.1.8.01.4.2	ITBI - Multas e Juros	0,00	0,00	0,00	0,00	0,00	0,00	0,00	0,00	0,00	41,67	41,67	41,67	125,01
1.1.1.8.01.4.3	ITBI - Dívida Ativa	0,00	0,00	0,00	0,00	0,00	0,00	0,00	0,00	0,00	41,67	41,67	41,67	125,01
1.1.1.8.01.4.4	ITBI - Dívida Ativa - Multas e Juros	0,00	0,00	0,00	0,00	0,00	0,00	0,00	0,00	0,00	41,67	41,67	41,67	125,01
1.1.1.8.02.0.0	Imp. s/Prod. circulação Mercad. Serviços	1.992,88	1.594,16	3.364,49	2.569,92	4.154,07	3.686,03	3.547,27	2.919,65	26.934,73	2.157,33	4.670,98	2.102,18	59.693,69
1.1.1.8.02.3.0	ISS - Principal	1.992,88	1.594,16	3.364,49	2.569,92	4.154,07	3.686,03	3.547,27	2.919,65	26.934,73	2.157,33	4.670,98	2.102,18	59.693,69
1.1.1.8.02.3.1	ISS - Principal	1.944,59	1.594,16	3.364,49	2.569,92	3.748,06	3.650,53	3.547,27	2.919,65	26.894,79	1.950,10	4.504,32	1.935,52	58.623,39
1.1.1.8.02.3.2	ISS - Multas e Juros	48,29	0,00	0,00	0,00	406,01	35,50	0,00	0,00	39,94	40,57	0,00	0,00	570,31
1.1.1.8.02.3.3	ISS - Dívida Ativa	0,00	0,00	0,00	0,00	0,00	0,00	0,00	0,00	0,00	83,33	83,33	83,33	249,99
1.1.1.8.02.3.4	ISS - Dívida Ativa - Multas e Juros	0,00	0,00	0,00	0,00	0,00	0,00	0,00	0,00	0,00	83,33	83,33	83,33	249,99
1.1.2.0.00.0.0	Taxas	697,49	25.582,52	361,09	1.776,95	92.081,26	622,61	158,46	828,24	290,37	0,00	0,00	0,00	122.398,97
1.1.2.1.00.0.0	Tax. pelo Exercício do Poder de Polícia	697,49	25.582,52	361,09	1.776,95	92.081,26	622,61	158,46	828,24	290,37	0,00	0,00	0,00	122.398,97
1.1.2.1.01.0.0	Tax. de Insp., Contr. e	697,49	25.582,52	361,09	1.776,95	92.029,68	622,61	158,46	828,24	290,37	0,00	0,00	0,00	122.347,39

Handwritten signature

10393096601
 18/06/2019
 Pag. 209



Correção da execução da receita do exercício de 2018 para a projeção de 2019

Código	Descrição	Abr/2018	Mai/2018	Jun/2018	Jul/2018	Ago/2018	Set/2018	Out/2018	Nov/2018	Dez/2018	Jan/2019	Fev/2019	Mar/2019 (CM%)	Total
1.1.2.1.01.1.1	Tax. de Insp., Contr. e Fisc. - Princ.	697,49	25.582,52	361,09	1.776,95	92.029,68	622,61	158,46	828,24	290,37	0,00	0,00	0,00	122.347,39
1.1.2.1.02.0.0	Tax. de Fisc. das Telecomunicações	0,00	0,00	0,00	0,00	51,58	0,00	0,00	0,00	0,00	0,00	0,00	0,00	51,58
1.1.2.1.02.2.0	Taxa de Fisc. de Funcionamento - TFF	0,00	0,00	0,00	0,00	51,58	0,00	0,00	0,00	0,00	0,00	0,00	0,00	51,58
1.1.2.1.02.2.1	Taxa de Fisc. Func. - TFF - Principal	0,00	0,00	0,00	0,00	51,58	0,00	0,00	0,00	0,00	0,00	0,00	0,00	51,58
1.3.0.0.00.0.0	Receita Patrimonial	7.856,40	7.723,10	7.983,71	8.275,10	15.515,64	10.656,04	7.898,90	6.598,23	7.686,25	7.778,94	8.084,03	8.414,29	104.470,64
1.3.2.0.00.0.0	Valores Mobiliários	7.856,40	7.723,10	7.983,71	8.275,10	15.515,64	10.656,04	7.898,90	6.598,23	7.686,25	7.778,94	8.084,03	8.414,29	104.470,64
1.3.2.1.00.0.0	Juros e Correções Monetárias	7.856,40	7.723,10	7.983,71	8.275,10	15.515,64	10.656,04	7.898,90	6.598,23	7.686,25	7.778,94	8.084,03	8.414,29	104.470,64
1.3.2.1.00.1.0	Remuneração de Depósitos Bancários	7.856,40	7.723,10	7.983,71	8.275,10	15.515,64	10.656,04	7.898,90	6.598,23	7.686,25	7.778,94	8.084,03	8.414,29	104.470,64
1.3.2.1.00.1.1	Remu. de Dep. Banc. - Princ.	7.856,40	7.723,10	7.983,71	8.275,10	15.515,64	10.656,04	7.898,90	6.598,23	7.686,25	7.778,94	8.084,03	8.414,29	104.470,64
1.6.0.0.00.0.0	Receita de Serviços	16,06	0,00	0,00	0,00	0,00	0,00	0,00	0,00	0,00	78,33	78,33	78,33	251,05
1.6.9.0.00.0.0	Outros Serviços	16,06	0,00	0,00	0,00	0,00	0,00	0,00	0,00	0,00	78,33	78,33	78,33	251,05
1.6.9.0.99.0.0	Outros Serviços	16,06	0,00	0,00	0,00	0,00	0,00	0,00	0,00	0,00	78,33	78,33	78,33	251,05
1.6.9.0.99.1.0	Outros Serviços	16,06	0,00	0,00	0,00	0,00	0,00	0,00	0,00	0,00	78,33	78,33	78,33	251,05
1.6.9.0.99.1.1	Outros Serviços - Principal	16,06	0,00	0,00	0,00	0,00	0,00	0,00	0,00	0,00	78,33	78,33	78,33	251,05
1.7.0.0.00.0.0	Transferências Correntes	1.395.925,55	1.448.110,97	1.306.123,39	1.369.840,44	1.085.095,92	998.190,49	894.037,18	1.020.753,70	1.822.921,97	1.673.466,13	1.474.751,06	1.280.787,35	15.770.004,15
1.7.1.0.00.0.0	Transf. da União e de suas Entidades	929.303,59	1.082.011,51	1.000.378,20	1.018.255,62	774.894,25	622.039,14	677.998,99	829.683,30	1.606.513,97	1.424.798,02	1.244.609,13	1.022.921,61	12.233.407,32
1.7.1.8.00.0.0	Transf. da União - Específica E/M	929.303,59	1.082.011,51	1.000.378,20	1.018.255,62	774.894,25	622.039,14	677.998,99	829.683,30	1.606.513,97	1.424.798,02	1.244.609,13	1.022.921,61	12.233.407,32
1.7.1.8.01.0.0	Participação na Receita da União	688.748,00	842.669,28	786.686,97	903.567,26	669.897,12	504.310,74	572.639,57	714.269,71	1.246.153,44	1.112.449,27	932.314,76	698.007,36	9.671.713,47
1.7.1.8.01.2.0	Cota Parte F.Participação M. Cota Mensal	688.748,00	842.649,40	786.662,79	532.630,34	669.868,10	503.653,77	570.379,28	714.250,09	871.891,84	1.112.435,51	932.214,12	697.988,89	8.923.372,13
1.7.1.8.01.2.1	Cota Parte F.P.M. Cota Mensal-Principal	688.748,00	842.649,40	786.662,79	532.630,34	669.868,10	503.653,77	570.379,28	714.250,09	871.891,84	1.112.435,51	932.214,12	697.988,89	8.923.372,13
1.7.1.8.01.3.0	Cota Parte F.P.M. Cota 1% mês dezembro	0,00	0,00	0,00	0,00	0,00	0,00	0,00	0,00	374.187,94	0,00	0,00	0,00	374.187,94
1.7.1.8.01.3.1	Cota Parte F.P.M. Cota 1% mês dez.Princ.	0,00	0,00	0,00	0,00	0,00	0,00	0,00	0,00	374.187,94	0,00	0,00	0,00	374.187,94
1.7.1.8.01.4.0	Cota Parte F.P.M. Cota 1% mês julho	0,00	0,00	0,00	370.771,13	0,00	0,00	0,00	0,00	0,00	0,00	0,00	0,00	370.771,12
1.7.1.8.01.4.1	Cota Parte F.P.M. Cota 1% mês jul.Princ.	0,00	0,00	0,00	370.771,13	0,00	0,00	0,00	0,00	0,00	0,00	0,00	0,00	370.771,12
1.7.1.8.01.5.0	Cota-Parte ITR	0,00	19,88	24,18	165,79	29,01	656,97	2.260,29	19,62	73,66	13,76	100,64	18,47	3.382,27
1.7.1.8.01.5.1	Cota-Parte ITR - Principal	0,00	19,88	24,18	165,79	29,01	656,97	2.260,29	19,62	73,66	13,76	100,64	18,47	3.382,27
1.7.1.8.02.0.0	Transf.Comp.Fin.Expl.Re Naturais	9.070,78	9.929,88	10.883,77	13.051,11	12.641,21	13.206,06	12.618,63	15.906,75	14.585,74	10.744,93	10.560,47	10.274,42	143.473,74

[Handwritten signature]

10393090661
18/06/2019
210



Correção da execução da receita do exercício de 2018 para a projeção de 2019

Código	Descrição	Abr/2018	Mai/2018	Jun/2018	Jul/2018	Ago/2018	Set/2018	Out/2018	Nov/2018	Dez/2018	Jan/2019	Fev/2019	Mar/2019 (CM%)	Total
1.1.2.1.01.1.1	Fisc. Tax. de Insp., Contr. e Fisc. - Princ.	697,49	25.582,52	361,09	1.776,95	92.029,68	622,61	158,46	828,24	290,37	0,00	0,00	0,00	122.347,39
1.1.2.1.02.0.0	Tax. de Fisc. das Telecomunicações	0,00	0,00	0,00	0,00	51,58	0,00	0,00	0,00	0,00	0,00	0,00	0,00	51,58
1.1.2.1.02.2.0	Taxa de Fisc. de Funcionamento - TFF	0,00	0,00	0,00	0,00	51,58	0,00	0,00	0,00	0,00	0,00	0,00	0,00	51,58
1.1.2.1.02.2.1	Taxa de Fisc. Func. - TFF - Principal	0,00	0,00	0,00	0,00	51,58	0,00	0,00	0,00	0,00	0,00	0,00	0,00	51,58
1.3.0.0.00.0.0	Receita Patrimonial	7.856,40	7.723,10	7.983,71	8.275,10	15.515,64	10.656,04	7.898,90	6.598,23	7.686,25	7.778,94	8.084,03	8.414,29	104.470,64
1.3.2.0.00.0.0	Valores Mobiliários	7.856,40	7.723,10	7.983,71	8.275,10	15.515,64	10.656,04	7.898,90	6.598,23	7.686,25	7.778,94	8.084,03	8.414,29	104.470,64
1.3.2.1.00.0.0	Juros e Correções Monetárias	7.856,40	7.723,10	7.983,71	8.275,10	15.515,64	10.656,04	7.898,90	6.598,23	7.686,25	7.778,94	8.084,03	8.414,29	104.470,64
1.3.2.1.00.1.0	Remuneração de Depósitos Bancários	7.856,40	7.723,10	7.983,71	8.275,10	15.515,64	10.656,04	7.898,90	6.598,23	7.686,25	7.778,94	8.084,03	8.414,29	104.470,64
1.3.2.1.00.1.1	Remu. de Dep. Banc. - Princ.	7.856,40	7.723,10	7.983,71	8.275,10	15.515,64	10.656,04	7.898,90	6.598,23	7.686,25	7.778,94	8.084,03	8.414,29	104.470,64
1.6.0.0.00.0.0	Receita de Serviços	16,06	0,00	0,00	0,00	0,00	0,00	0,00	0,00	0,00	78,33	78,33	78,33	251,05
1.6.9.0.00.0.0	Outros Serviços	16,06	0,00	0,00	0,00	0,00	0,00	0,00	0,00	0,00	78,33	78,33	78,33	251,05
1.6.9.0.99.0.0	Outros Serviços	16,06	0,00	0,00	0,00	0,00	0,00	0,00	0,00	0,00	78,33	78,33	78,33	251,05
1.6.9.0.99.1.0	Outros Serviços	16,06	0,00	0,00	0,00	0,00	0,00	0,00	0,00	0,00	78,33	78,33	78,33	251,05
1.6.9.0.99.1.1	Outros Serviços - Principal	16,06	0,00	0,00	0,00	0,00	0,00	0,00	0,00	0,00	78,33	78,33	78,33	251,05
1.7.0.0.00.0.0	Transferências Correntes	1.395.925,55	1.448.110,97	1.306.123,39	1.369.840,44	1.085.095,92	998.190,49	894.037,18	1.020.753,70	1.822.921,97	1.673.466,13	1.474.751,06	1.280.787,35	15.770.004,15
1.7.1.0.00.0.0	Transf. da União e de suas Entidades	929.303,59	1.082.011,51	1.000.378,20	1.018.255,62	774.894,25	622.039,14	677.998,99	829.683,30	1.606.513,97	1.424.798,02	1.244.609,13	1.022.921,61	12.233.407,32
1.7.1.8.00.0.0	Transf. da União - Específica E/M	929.303,59	1.082.011,51	1.000.378,20	1.018.255,62	774.894,25	622.039,14	677.998,99	829.683,30	1.606.513,97	1.424.798,02	1.244.609,13	1.022.921,61	12.233.407,32
1.7.1.8.01.0.0	Participação na Receita da União	688.748,00	842.669,28	786.686,97	903.567,26	669.897,12	504.310,74	572.639,57	714.269,71	1.246.153,44	1.112.449,27	932.314,76	698.007,36	9.671.713,47
1.7.1.8.01.2.0	Cota Parte F.Participação M. Cota Mensal	688.748,00	842.649,40	786.662,79	532.630,34	669.868,10	503.653,77	570.379,28	714.250,09	871.891,84	1.112.435,51	932.214,12	697.988,89	8.923.372,13
1.7.1.8.01.2.1	Cota Parte F.P.M. Cota Mensal-Principal	688.748,00	842.649,40	786.662,79	532.630,34	669.868,10	503.653,77	570.379,28	714.250,09	871.891,84	1.112.435,51	932.214,12	697.988,89	8.923.372,13
1.7.1.8.01.3.0	Cota Parte F.P.M. Cota 1% mês dezembro	0,00	0,00	0,00	0,00	0,00	0,00	0,00	0,00	374.187,94	0,00	0,00	0,00	374.187,94
1.7.1.8.01.3.1	Cota Parte F.P.M. Cota 1% mês dez.Princ.	0,00	0,00	0,00	0,00	0,00	0,00	0,00	0,00	374.187,94	0,00	0,00	0,00	374.187,94
1.7.1.8.01.4.0	Cota Parte F.P.M. Cota 1% mês julho	0,00	0,00	0,00	370.771,13	0,00	0,00	0,00	0,00	0,00	0,00	0,00	0,00	370.771,12
1.7.1.8.01.4.1	Cota Parte F.P.M. Cota 1% mês jul.Princ.	0,00	0,00	0,00	370.771,13	0,00	0,00	0,00	0,00	0,00	0,00	0,00	0,00	370.771,12
1.7.1.8.01.5.0	Cota-Parte ITR	0,00	19,88	24,18	165,79	29,01	656,97	2.260,29	19,62	73,66	13,76	100,64	18,47	3.382,27
1.7.1.8.01.5.1	Cota-Parte ITR - Principal	0,00	19,88	24,18	165,79	29,01	656,97	2.260,29	19,62	73,66	13,76	100,64	18,47	3.382,27
1.7.1.8.02.0.0	Transf.Comp.Fin.Expl.Re Naturais	9.070,78	9.929,88	10.883,77	13.051,11	12.641,21	13.206,06	12.618,63	15.906,75	14.585,74	10.744,93	10.560,47	10.274,42	143.473,74

MUNICÍPIO DE DESTERRO DO MELO - MG
 Lei Sancionada
 Publicada em: 18 / 06 / 2019
 Pag 210
 10393090661



Correção da execução da receita do exercício de 2018 para a projeção de 2019

Código	Descrição	Abr/2018	Mai/2018	Jun/2018	Jul/2018	Ago/2018	Set/2018	Out/2018	Nov/2018	Dez/2018	Jan/2019	Fev/2019	Mar/2019 (CM%)	Total
1.7.1.8.02.6.0	FEP -Cota- parte F. Especial do Petróleo	9.070,78	9.929,88	10.883,77	13.051,11	12.641,21	13.206,06	12.618,63	15.906,75	14.585,74	10.744,93	10.560,47	10.274,42	143.473,74
1.7.1.8.02.6.1	FEP - Cota-parte F. Especial Pet. Princ.	9.070,78	9.929,88	10.883,77	13.051,11	12.641,21	13.206,06	12.618,63	15.906,75	14.585,74	10.744,93	10.560,47	10.274,42	143.473,74
1.7.1.8.03.0.0	Transf.Rec.SUS Repasses Fundo a Fundo	164.040,96	150.474,70	172.607,30	71.427,66	68.498,25	78.912,57	62.929,91	68.285,40	325.204,76	23.825,46	60.102,46	61.637,89	1.307.947,32
1.7.1.8.03.1.0	Transf.Rec.SUS - Atenção Básica	164.040,96	150.474,70	172.607,30	71.427,66	68.498,25	78.912,57	62.929,91	68.285,40	325.204,76	13.325,46	46.490,46	46.490,46	1.268.687,89
1.7.1.8.03.1.1	Transf.Rec.SUS - A. Básica - Principal	164.040,96	150.474,70	172.607,30	71.427,66	68.498,25	78.912,57	62.929,91	68.285,40	325.204,76	13.325,46	46.490,46	46.490,46	1.268.687,89
1.7.1.8.03.2.0	Transf. Rec SUS - Atenção MAC Amb.Hosp	0,00	0,00	0,00	0,00	0,00	0,00	0,00	0,00	0,00	10.500,00	10.500,00	10.500,00	31.500,00
1.7.1.8.03.2.1	Transf. Rec SUS A MAC Amb.Hosp - Princ	0,00	0,00	0,00	0,00	0,00	0,00	0,00	0,00	0,00	10.500,00	10.500,00	10.500,00	31.500,00
1.7.1.8.03.3.0	Transf. Rec SUS - Vigilância em Saúde	0,00	0,00	0,00	0,00	0,00	0,00	0,00	0,00	0,00	0,00	3.112,00	3.112,00	6.224,00
1.7.1.8.03.3.1	Transf. Rec SUS Vig. em Saúde - Princ	0,00	0,00	0,00	0,00	0,00	0,00	0,00	0,00	0,00	0,00	3.112,00	3.112,00	6.224,00
1.7.1.8.03.4.0	Transf. Rec SUS - Assist. Farmacêutica	0,00	0,00	0,00	0,00	0,00	0,00	0,00	0,00	0,00	0,00	0,00	1.535,43	1.535,43
1.7.1.8.03.4.1	Transf. Rec SUS - Assist. Farm - Princ	0,00	0,00	0,00	0,00	0,00	0,00	0,00	0,00	0,00	0,00	0,00	1.535,43	1.535,43
1.7.1.8.04.0.0	Transferências de Recursos do Sistema Ün	44.857,41	1.518,40	7.864,92	7.840,62	1.504,37	7.792,23	1.495,08	0,00	2.971,71	0,00	0,00	0,00	75.844,74
1.7.1.8.04.1.0	Transferências de Recursos do Sistema Ün	44.857,41	1.518,40	7.864,92	7.840,62	1.504,37	7.792,23	1.495,08	0,00	2.971,71	0,00	0,00	0,00	75.844,74
1.7.1.8.04.1.1	Transferências de Recursos do Sistema Ün	44.857,41	1.518,40	7.864,92	7.840,62	1.504,37	7.792,23	1.495,08	0,00	2.971,71	0,00	0,00	0,00	75.844,74
1.7.1.8.05.0.0	Transferências de Recursos do FNDE	21.418,17	76.254,59	21.174,17	21.211,50	21.199,41	16.667,20	27.169,01	30.078,20	16.458,62	21.744,25	28.483,66	25.318,46	327.177,24
1.7.1.8.05.1.0	Transferências do Salário-Educação	11.299,68	10.923,10	11.118,11	11.186,52	11.205,40	11.063,75	11.650,54	18.237,84	12.139,24	17.144,25	14.961,30	11.796,10	152.725,83
1.7.1.8.05.1.1	Transf. do Salário-Educação - Princ.	11.299,68	10.923,10	11.118,11	11.186,52	11.205,40	11.063,75	11.650,54	18.237,84	12.139,24	17.144,25	14.961,30	11.796,10	152.725,83
1.7.1.8.05.2.0	Transf. Prog. Dinheiro D. na Escola-PDDE	0,00	0,00	0,00	0,00	0,00	0,00	0,00	1.938,64	0,00	266,67	266,67	266,67	2.738,65
1.7.1.8.05.2.1	Transf. Prog.Dinh. D. Escola-PDDE Princ.	0,00	0,00	0,00	0,00	0,00	0,00	0,00	1.938,64	0,00	266,67	266,67	266,67	2.738,65
1.7.1.8.05.3.0	Transf. Prog. Nac. Aliment. Escolar-PNAE	4.427,65	4.413,97	4.400,33	4.386,74	4.373,18	0,00	4.346,19	4.332,76	4.319,37	0,00	4.153,60	4.153,60	43.307,41
1.7.1.8.05.3.1	Transf. Prog.Nac. Al.Escolar-PNAE Princ.	4.427,65	4.413,97	4.400,33	4.386,74	4.373,18	0,00	4.346,19	4.332,76	4.319,37	0,00	4.153,60	4.153,60	43.307,41
1.7.1.8.05.4.0	Transf. Programa Transp. Escolar -PNATE	5.690,84	5.673,26	5.655,73	5.638,25	5.620,83	5.603,46	11.172,28	5.568,95	0,00	0,00	4.768,76	4.768,76	60.161,10
1.7.1.8.05.4.1	Transf.Prog.Transp.Escol -PNATE Princ.	5.690,84	5.673,26	5.655,73	5.638,25	5.620,83	5.603,46	11.172,28	5.568,95	0,00	0,00	4.768,76	4.768,76	60.161,10
1.7.1.8.05.9.0	Outras Transferências Diretas do FNDE	0,00	55.244,26	0,00	0,00	0,00	0,00	0,00	0,00	0,00	4.333,33	4.333,33	4.333,33	68.244,25

[Handwritten signature]

10393096603
 Lei Sancionada
 Publicada em 18/06/2019
 Pág. 251
 MUNICÍPIO DE DESTERRO DO MELO - MG



Correção da execução da receita do exercício de 2018 para a projeção de 2019

Código	Descrição	Abr/2018	Mai/2018	Jun/2018	Jul/2018	Ago/2018	Set/2018	Out/2018	Nov/2018	Dez/2018	Jan/2019	Fev/2019	Mar/2019 (CM%)	Total
1.7.1.8.05.9.1	Outras Transf. Diretas do FNDE Principal	0,00	55.244,26	0,00	0,00	0,00	0,00	0,00	0,00	0,00	4.333,33	4.333,33	4.333,33	68.244,25
1.7.1.8.06.0.0	ICMS - Desoneração - L.C. Nº 87/96	1.168,27	1.164,66	1.161,07	1.157,48	1.153,90	1.150,34	1.146,78	1.143,24	1.139,70	1.166,67	1.166,67	1.166,67	13.885,45
1.7.1.8.06.1.0	ICMS - Desoneração - L.C. Nº 87/96	1.168,27	1.164,66	1.161,07	1.157,48	1.153,90	1.150,34	1.146,78	1.143,24	1.139,70	1.166,67	1.166,67	1.166,67	13.885,45
1.7.1.8.06.1.1	ICMS - Desoneração L.C. Nº 87/96 Principal	1.168,27	1.164,66	1.161,07	1.157,48	1.153,90	1.150,34	1.146,78	1.143,24	1.139,70	1.166,67	1.166,67	1.166,67	13.885,45
1.7.1.8.09.0.0	Transf. Rec de Compl. da União ao FUNDEB	0,00	0,00	0,00	0,00	0,00	0,00	0,00	0,00	0,00	198.066,19	155.179,86	155.331,56	508.577,61
1.7.1.8.09.1.0	Transf. Rec de Compl. da União ao FUNDEB	0,00	0,00	0,00	0,00	0,00	0,00	0,00	0,00	0,00	198.066,19	155.179,86	155.331,56	508.577,61
1.7.1.8.09.1.1	Transf. Rec de Compl. União FUNDEB Princ	0,00	0,00	0,00	0,00	0,00	0,00	0,00	0,00	0,00	198.066,19	155.179,86	155.331,56	508.577,61
1.7.1.8.10.0.0	Transf. Conv. União e de Suas Entidades	0,00	0,00	0,00	0,00	0,00	0,00	0,00	0,00	0,00	8.333,33	8.333,33	8.333,33	24.999,99
1.7.1.8.10.9.0	Outras Transf. de Conv. da União	0,00	0,00	0,00	0,00	0,00	0,00	0,00	0,00	0,00	8.333,33	8.333,33	8.333,33	24.999,99
1.7.1.8.10.9.1	Outras Transf. de Conv. da União - Princ.	0,00	0,00	0,00	0,00	0,00	0,00	0,00	0,00	0,00	8.333,33	8.333,33	8.333,33	24.999,99
1.7.1.8.12.0.0	Transf. Rec do FNAS	0,00	0,00	0,00	0,00	0,00	0,00	0,00	0,00	0,00	1.430,00	1.430,00	15.814,00	18.674,00
1.7.1.8.12.1.0	Transf. Rec do FNAS	0,00	0,00	0,00	0,00	0,00	0,00	0,00	0,00	0,00	1.430,00	1.430,00	15.814,00	18.674,00
1.7.1.8.12.1.1	Transf. Rec do FNAS - Princ	0,00	0,00	0,00	0,00	0,00	0,00	0,00	0,00	0,00	1.430,00	1.430,00	15.814,00	18.674,00
1.7.1.8.99.0.0	Outras Transferências da União	0,00	0,00	0,00	0,00	0,00	0,00	0,00	0,00	0,00	47.037,92	47.037,92	47.037,92	141.113,76
1.7.1.8.99.1.0	Outras Transferências da União	0,00	0,00	0,00	0,00	0,00	0,00	0,00	0,00	0,00	47.037,92	47.037,92	47.037,92	141.113,76
1.7.1.8.99.1.1	Outras Transf. da União - Princ.	0,00	0,00	0,00	0,00	0,00	0,00	0,00	0,00	0,00	47.037,92	47.037,92	47.037,92	141.113,76
1.7.2.0.00.0.0	Transf. Estados e DF e de suas Entidades	335.569,10	272.052,70	239.094,11	293.378,16	228.404,77	240.995,41	157.063,72	129.745,79	148.588,27	248.668,11	230.141,93	257.865,74	2.781.567,81
1.7.2.8.00.0.0	Transf. dos Estados - Específica E/M	335.569,10	272.052,70	239.094,11	293.378,16	228.404,77	240.995,41	157.063,72	129.745,79	148.588,27	248.668,11	230.141,93	257.865,74	2.781.567,81
1.7.2.8.01.0.0	Participação na Receita dos Estados	335.569,10	268.263,66	217.923,39	236.116,46	228.404,77	215.842,51	155.136,19	120.863,67	148.588,27	211.429,77	207.663,59	228.007,40	2.573.808,78
1.7.2.8.01.1.0	Cota-Parte do ICMS	252.295,28	256.626,43	208.671,21	222.834,08	223.073,14	211.284,95	144.896,19	119.038,59	142.697,17	108.361,34	174.283,02	199.739,61	2.263.801,01
1.7.2.8.01.1.1	Cota-Parte do ICMS - Principal	252.295,28	256.626,43	208.671,21	222.834,08	223.073,14	211.284,95	144.896,19	119.038,59	142.697,17	108.361,34	174.283,02	199.739,61	2.263.801,01
1.7.2.8.01.2.0	Cota-Parte do IPVA	76.523,11	8.929,97	6.289,15	7.059,47	2.975,68	2.209,37	5.847,91	1.825,08	3.162,19	98.441,25	30.849,99	25.824,57	269.937,74
1.7.2.8.01.2.1	Cota-Parte do IPVA - Principal	76.523,11	8.929,97	6.289,15	7.059,47	2.975,68	2.209,37	5.847,91	1.825,08	3.162,19	98.441,25	30.849,99	25.824,57	269.937,74
1.7.2.8.01.3.0	Cota-Parte do IPI - Municípios	2.664,52	2.707,26	2.963,02	2.185,18	2.355,95	2.348,20	2.373,50	0,00	2.728,90	2.390,58	2.530,58	2.443,22	27.690,92
1.7.2.8.01.3.1	Cota-Parte do IPI - Mun. - Princ.	2.664,52	2.707,26	2.963,02	2.185,18	2.355,95	2.348,20	2.373,50	0,00	2.728,90	2.390,58	2.530,58	2.443,22	27.690,92
1.7.2.8.01.4.0	Cota-Parte Contrib.	4.086,19	0,00	0,00	4.037,73	0,00	0,00	2.018,59	0,00	0,00	2.236,60	0,00	0,00	12.379,11

[Handwritten signature]

10393009665

MUNICÍPIO DE DESFERRO DO MELO - MG
Lei Sancionada
Publicada em 18/06/2019
Pag. 212



Correção da execução da receita do exercício de 2018 para a projeção de 2019

Código	Descrição	Abr/2018	Mai/2018	Jun/2018	Jul/2018	Ago/2018	Set/2018	Out/2018	Nov/2018	Dez/2018	Jan/2019	Fev/2019	Mar/2019 (CM%)	Total
Interv.Dom.Econômico														
1.7.2.8.01.4.1	Cota-Parte Contrib. Interv.Dom.Ec.Princ.	4.086,19	0,00	0,00	4.037,73	0,00	0,00	2.018,59	0,00	0,00	2.236,60	0,00	0,00	12.379,11
1.7.2.8.03.0.0	Transf. R. Estado Prog.Saúde R.F.a Fundo	0,00	1.665,41	21.170,72	3.696,46	0,00	1.933,50	1.927,53	8.882,12	0,00	11.666,67	11.666,67	11.666,67	74.275,74
1.7.2.8.03.1.0	Transf. R. Estado Prog.Saúde R.F.a Fundo	0,00	1.665,41	21.170,72	3.696,46	0,00	1.933,50	1.927,53	8.882,12	0,00	11.666,67	11.666,67	11.666,67	74.275,74
1.7.2.8.03.1.1	Transf. R. E.Prog.Saúde R.F.Fundo Princ.	0,00	1.665,41	21.170,72	3.696,46	0,00	1.933,50	1.927,53	8.882,12	0,00	11.666,67	11.666,67	11.666,67	74.275,74
1.7.2.8.10.0.0	Outras Transferências do Estado	0,00	0,00	0,00	53.565,25	0,00	23.219,39	0,00	0,00	0,00	23.905,00	9.145,00	16.525,00	126.359,64
1.7.2.8.10.1.0	Transf. Convênios dos Estados para o SUS	0,00	0,00	0,00	0,00	0,00	0,00	0,00	0,00	0,00	811,67	811,67	811,67	2.435,01
1.7.2.8.10.1.1	Transf. Convênios dos Estados SUS Princ.	0,00	0,00	0,00	0,00	0,00	0,00	0,00	0,00	0,00	811,67	811,67	811,67	2.435,01
1.7.2.8.10.2.0	Transf. Convênios dos Estados - Educação	0,00	0,00	0,00	15.575,71	0,00	23.219,39	0,00	0,00	0,00	14.760,00	0,00	7.380,00	60.935,10
1.7.2.8.10.2.1	Transf. Conv. Estados - Educação Princ.	0,00	0,00	0,00	15.575,71	0,00	23.219,39	0,00	0,00	0,00	14.760,00	0,00	7.380,00	60.935,10
1.7.2.8.10.9.0	Outras Transf. de Conv. dos Estados	0,00	0,00	0,00	37.989,54	0,00	0,00	0,00	0,00	0,00	8.333,33	8.333,33	8.333,33	62.989,53
1.7.2.8.10.9.1	Outras Transf. Conv. Estados - Princ.	0,00	0,00	0,00	37.989,54	0,00	0,00	0,00	0,00	0,00	8.333,33	8.333,33	8.333,33	62.989,53
1.7.2.8.99.0.0	Outras Transferências dos Estados	0,00	2.123,63	0,00	0,00	0,00	0,00	0,00	0,00	0,00	1.666,67	1.666,67	1.666,67	7.123,64
1.7.2.8.99.1.0	Outras Transferências dos Estados	0,00	2.123,63	0,00	0,00	0,00	0,00	0,00	0,00	0,00	1.666,67	1.666,67	1.666,67	7.123,64
1.7.2.8.99.1.1	Outras Transf. dos Estados - Princ.	0,00	2.123,63	0,00	0,00	0,00	0,00	0,00	0,00	0,00	1.666,67	1.666,67	1.666,67	7.123,64
1.7.5.0.00.0.0	Transf. de Outras Instituições Públicas	131.052,86	94.046,77	66.651,08	58.206,66	81.796,90	135.155,95	58.974,48	61.324,61	67.819,73	0,00	0,00	0,00	755.029,02
1.7.5.8.00.0.0	Transf. Outras Inst. Públicas -Esp. E/M	131.052,86	94.046,77	66.651,08	58.206,66	81.796,90	135.155,95	58.974,48	61.324,61	67.819,73	0,00	0,00	0,00	755.029,02
1.7.5.8.01.0.0	Transferências de Recursos do FUNDEB	131.052,86	94.046,77	66.651,08	58.206,66	81.796,90	135.155,95	58.974,48	61.324,61	67.819,73	0,00	0,00	0,00	755.029,02
1.7.5.8.01.1.0	Transferências de Recursos do FUNDEB	131.052,86	94.046,77	66.651,08	58.206,66	81.796,90	135.155,95	58.974,48	61.324,61	67.819,73	0,00	0,00	0,00	755.029,02
1.7.5.8.01.1.1	Transferências de Recursos FUNDEB Princ.	131.052,86	94.046,77	66.651,08	58.206,66	81.796,90	135.155,95	58.974,48	61.324,61	67.819,73	0,00	0,00	0,00	755.029,02
1.9.0.0.00.0.0	Outras Receitas Correntes	0,00	0,00	0,00	0,00	0,00	0,00	0,00	0,00	2.917,16	256.703,15	2.625,00	3.255,99	268.126,30
1.9.1.0.00.0.0	Multas Admin. Contratuais e Judiciais	0,00	0,00	0,00	0,00	0,00	0,00	0,00	0,00	0,00	125,00	125,00	125,00	375,00
1.9.1.0.01.0.0	Multas Previstas Legislação Especifica	0,00	0,00	0,00	0,00	0,00	0,00	0,00	0,00	0,00	83,33	83,33	83,33	249,99
1.9.1.0.01.1.0	Multas Previstas Legislação Especifica	0,00	0,00	0,00	0,00	0,00	0,00	0,00	0,00	0,00	83,33	83,33	83,33	249,99

[Handwritten signature]

10393006665
 PUBLICADA EM 18/06/2019
 Lei Sancionada
 MUNICÍPIO DE DESTERRO DO MELO - MG
 Pág. 213



Correção da execução da receita do exercício de 2018 para a projeção de 2019

Código	Descrição	Abr/2018	Mai/2018	Jun/2018	Jul/2018	Ago/2018	Set/2018	Out/2018	Nov/2018	Dez/2018	Jan/2019	Fev/2019	Mar/2019 (CM%)	Total
1.9.1.0.01.1.1	Multas Prev. Legislação Espec. Princ.	0,00	0,00	0,00	0,00	0,00	0,00	0,00	0,00	0,00	83,33	83,33	83,33	249,99
1.9.1.0.04.0.0	Multas Prev. L.s/ Def. Direitos Difusos	0,00	0,00	0,00	0,00	0,00	0,00	0,00	0,00	0,00	41,67	41,67	41,67	125,01
1.9.1.0.04.1.0	Multas Prev. L.s/ Def. Direitos Difusos	0,00	0,00	0,00	0,00	0,00	0,00	0,00	0,00	0,00	41,67	41,67	41,67	125,01
1.9.1.0.04.1.1	Multas Prev. L.s/ Def. D. Difusos Princ.	0,00	0,00	0,00	0,00	0,00	0,00	0,00	0,00	0,00	41,67	41,67	41,67	125,01
1.9.2.0.00.0.0	Indenizações, Restit. e Ressarcimentos	0,00	0,00	0,00	0,00	0,00	0,00	0,00	0,00	227.097,38	2.500,00	2.500,00	2.500,00	234.597,38
1.9.2.2.00.0.0	Restituições	0,00	0,00	0,00	0,00	0,00	0,00	0,00	0,00	227.097,38	0,00	0,00	0,00	227.097,38
1.9.2.2.99.0.0	Outras Restituições	0,00	0,00	0,00	0,00	0,00	0,00	0,00	0,00	227.097,38	0,00	0,00	0,00	227.097,38
1.9.2.2.99.1.0	Outras Restituições	0,00	0,00	0,00	0,00	0,00	0,00	0,00	0,00	227.097,38	0,00	0,00	0,00	227.097,38
1.9.2.2.99.1.1	Outras Restituições - Principal	0,00	0,00	0,00	0,00	0,00	0,00	0,00	0,00	227.097,38	0,00	0,00	0,00	227.097,38
1.9.2.8.00.0.0	Indeniz/Rest/ Ressarc - Espec Est/DF/Mun	0,00	0,00	0,00	0,00	0,00	0,00	0,00	0,00	0,00	2.500,00	2.500,00	2.500,00	7.500,00
1.9.2.8.02.0.0	Restituições - Espec Est/DF/Mun	0,00	0,00	0,00	0,00	0,00	0,00	0,00	0,00	0,00	2.500,00	2.500,00	2.500,00	7.500,00
1.9.2.8.02.9.0	Outras Rest.Espec Est/DF/Mun-Não Esp Ant	0,00	0,00	0,00	0,00	0,00	0,00	0,00	0,00	0,00	2.500,00	2.500,00	2.500,00	7.500,00
1.9.2.8.02.9.1	Outras Rest.Espec -Não Esp Ant Principal	0,00	0,00	0,00	0,00	0,00	0,00	0,00	0,00	0,00	2.500,00	2.500,00	2.500,00	7.500,00
1.9.9.0.00.0.0	Demais Receitas Correntes	0,00	0,00	0,00	0,00	0,00	0,00	0,00	2.917,16	29.605,77	0,00	630,99	0,00	33.153,92
1.9.9.0.99.0.0	Outras Receitas	0,00	0,00	0,00	0,00	0,00	0,00	0,00	2.917,16	29.605,77	0,00	630,99	0,00	33.153,92
1.9.9.0.99.1.0	Outras Receitas - Primárias	0,00	0,00	0,00	0,00	0,00	0,00	0,00	2.917,16	29.605,77	0,00	630,99	0,00	33.153,92
1.9.9.0.99.1.1	Outras Receitas - Primárias - Principal	0,00	0,00	0,00	0,00	0,00	0,00	0,00	2.917,16	29.605,77	0,00	630,99	0,00	33.153,92
2.0.0.0.00.0.0	Receitas de Capital	0,00	373.505,02	0,00	5,92	0,00	51.126,71	0,00	0,00	306.314,17	83.475,00	83.475,00	83.475,00	981.376,82
2.2.0.0.00.0.0	Alienação de Bens	0,00	0,00	0,00	0,00	0,00	0,00	0,00	0,00	0,00	16,67	16,67	16,67	50,01
2.2.1.0.00.0.0	Alienação de Bens Móveis	0,00	0,00	0,00	0,00	0,00	0,00	0,00	0,00	0,00	16,67	16,67	16,67	50,01
2.2.1.3.00.0.0	Alienação de Bens Móveis e Semoventes	0,00	0,00	0,00	0,00	0,00	0,00	0,00	0,00	0,00	16,67	16,67	16,67	50,01
2.2.1.3.00.1.0	Alienação de Bens Móveis e Semoventes	0,00	0,00	0,00	0,00	0,00	0,00	0,00	0,00	0,00	16,67	16,67	16,67	50,01
2.2.1.3.00.1.1	Alienação de Bens Móveis e Semoventes -	0,00	0,00	0,00	0,00	0,00	0,00	0,00	0,00	0,00	16,67	16,67	16,67	50,01
2.4.0.0.00.0.0	Transferências de Capital	0,00	373.505,02	0,00	5,92	0,00	51.126,71	0,00	0,00	306.314,17	83.458,33	83.458,33	83.458,33	981.326,81
2.4.1.0.00.0.0	Transf. da União e de suas Entidades	0,00	267.323,32	0,00	5,92	0,00	51.126,71	0,00	0,00	280.089,01	38.625,00	38.625,00	38.625,00	714.419,97
2.4.1.8.00.0.0	Transferências da União	0,00	267.323,32	0,00	5,92	0,00	51.126,71	0,00	0,00	280.089,01	38.625,00	38.625,00	38.625,00	714.419,97
2.4.1.8.04.0.0	Transf. Rec SUS-BI Inv Rede ServPúbSaúde	0,00	0,00	0,00	0,00	0,00	0,00	0,00	0,00	0,00	8.625,00	8.625,00	8.625,00	25.875,00
2.4.1.8.04.1.0	Transf. Rec SUS A.	0,00	0,00	0,00	0,00	0,00	0,00	0,00	0,00	0,00	7.500,00	7.500,00	7.500,00	22.500,00

J. H. Soares

10393096605
 18/06/2019
 Pág. 214
 MUNICÍPIO DE DESTERRO DO MELO - MG



Correção da execução da receita do exercício de 2018 para a projeção de 2019

Código	Descrição	Abr/2018	Mai/2018	Jun/2018	Jul/2018	Ago/2018	Set/2018	Out/2018	Nov/2018	Dez/2018	Jan/2019	Fev/2019	Mar/2019 (CM%)	Total
	Básica													
2.4.1.8.04.1.1	Transf. Rec SUS A. Básica	0,00	0,00	0,00	0,00	0,00	0,00	0,00	0,00	0,00	7.500,00	7.500,00	7.500,00	22.500,00
2.4.1.8.04.5.0	Transf. Rec SUS/ Gestão SUS	0,00	0,00	0,00	0,00	0,00	0,00	0,00	0,00	0,00	1.125,00	1.125,00	1.125,00	3.375,00
2.4.1.8.04.5.1	Transf. Rec SUS/ Gestão SUS - Principal	0,00	0,00	0,00	0,00	0,00	0,00	0,00	0,00	0,00	1.125,00	1.125,00	1.125,00	3.375,00
2.4.1.8.08.0.0	Transf. Advindas Emendas Parl. Individ.	0,00	0,00	0,00	0,00	0,00	0,00	0,00	0,00	280.089,01	0,00	0,00	0,00	280.089,01
2.4.1.8.08.1.0	Transf. Advindas Emendas Parl. Individ.	0,00	0,00	0,00	0,00	0,00	0,00	0,00	0,00	280.089,01	0,00	0,00	0,00	280.089,01
2.4.1.8.08.1.1	Transf. Advindas Em. Par. Individ. Principal	0,00	0,00	0,00	0,00	0,00	0,00	0,00	0,00	280.089,01	0,00	0,00	0,00	280.089,01
2.4.1.8.10.0.0	Transf. Conv. União e de suas Entidades	0,00	267.323,32	0,00	5,92	0,00	51.126,71	0,00	0,00	0,00	30.000,00	30.000,00	30.000,00	408.455,95
2.4.1.8.10.9.0	Outras Transf. de Conv. da União	0,00	267.323,32	0,00	5,92	0,00	51.126,71	0,00	0,00	0,00	30.000,00	30.000,00	30.000,00	408.455,95
2.4.1.8.10.9.1	Outras Transf. Conv. da União - Princ.	0,00	267.323,32	0,00	5,92	0,00	51.126,71	0,00	0,00	0,00	30.000,00	30.000,00	30.000,00	408.455,95
2.4.2.0.00.0.0	Transf. Estados DF e de suas Entidades	0,00	106.181,70	0,00	0,00	0,00	0,00	0,00	0,00	26.225,16	44.833,33	44.833,33	44.833,33	266.906,85
2.4.2.8.00.0.0	Transf. dos Estados, DF suas Entidades	0,00	106.181,70	0,00	0,00	0,00	0,00	0,00	0,00	26.225,16	44.833,33	44.833,33	44.833,33	266.906,85
2.4.2.8.03.0.0	Transf. Recur. Sist. Único de Saúde - SUS	0,00	0,00	0,00	0,00	0,00	0,00	0,00	0,00	26.225,16	0,00	0,00	0,00	26.225,16
2.4.2.8.03.1.0	Transf. Recur. Sist. Único Saúde - SUS	0,00	0,00	0,00	0,00	0,00	0,00	0,00	0,00	26.225,16	0,00	0,00	0,00	26.225,16
2.4.2.8.03.1.1	Transf. R. Sist. Único Saúde SUS Princ.	0,00	0,00	0,00	0,00	0,00	0,00	0,00	0,00	26.225,16	0,00	0,00	0,00	26.225,16
2.4.2.8.10.0.0	Transf. Conv. Estados DF Entidades	0,00	106.181,70	0,00	0,00	0,00	0,00	0,00	0,00	0,00	44.833,33	44.833,33	44.833,33	240.681,69
2.4.2.8.10.1.0	Transferências Convênios Estados p/ SUS	0,00	0,00	0,00	0,00	0,00	0,00	0,00	0,00	0,00	416,67	416,67	416,67	1.250,01
2.4.2.8.10.1.1	Transferências Convênios E. p/ SUS Princ.	0,00	0,00	0,00	0,00	0,00	0,00	0,00	0,00	0,00	416,67	416,67	416,67	1.250,01
2.4.2.8.10.2.0	Transf. Conv. Estados dest. Prog. Educação	0,00	0,00	0,00	0,00	0,00	0,00	0,00	0,00	0,00	17.500,00	17.500,00	17.500,00	52.500,00
2.4.2.8.10.2.1	Transf. Convênios Estados p/ Educ. Princ.	0,00	0,00	0,00	0,00	0,00	0,00	0,00	0,00	0,00	17.500,00	17.500,00	17.500,00	52.500,00
2.4.2.8.10.9.0	Outras Transf. de Conv. dos Estados	0,00	106.181,70	0,00	0,00	0,00	0,00	0,00	0,00	0,00	26.916,66	26.916,66	26.916,66	186.931,68
2.4.2.8.10.9.1	Outras Transf. Conv. dos Estados - Princ.	0,00	106.181,70	0,00	0,00	0,00	0,00	0,00	0,00	0,00	26.916,66	26.916,66	26.916,66	186.931,68
90.0.0.0.0.0.0.0	DEDUÇÕES DA RECEITA	-193.552,18	-211.507,68	-192.281,49	-143.731,54	-170.406,03	-135.276,88	-139.219,70	-162.193,79	-198.271,17	-264.575,74	-228.238,18	-185.450,20	-2.224.704,57
95.0.0.0.0.0.0.0	FUNDEB	-193.552,18	-211.507,68	-192.281,49	-143.731,54	-170.406,03	-135.276,88	-139.219,70	-162.193,79	-198.271,17	-264.575,74	-228.238,18	-185.450,20	-2.224.704,57

Albuquerque

103930096665
Publicada em: 18/06/2019
Pag: 215
MUNICÍPIO DE DESTERRO DO MELO - MG



Correção da execução da receita do exercício de 2018 para a projeção de 2019

Código	Descrição	Abr/2018	Mai/2018	Jun/2018	Jul/2018	Ago/2018	Sep/2018	Out/2018	Nov/2018	Dez/2018	Jan/2019	Fev/2019	Mar/2019 (CM%)	Total
95.1.0.0.00.0.0	Dedução Receitas Correntes	-193.552,18	-211.507,68	-192.281,49	-143.731,54	-170.406,03	-135.276,88	-139.219,70	-162.193,79	-198.271,17	-264.575,74	-228.238,18	-185.450,20	-2.224.704,57
95.1.7.0.0.00.0.0	Dedução Transferências Correntes	-193.552,18	-211.507,68	-192.281,49	-143.731,54	-170.406,03	-135.276,88	-139.219,70	-162.193,79	-198.271,17	-264.575,74	-228.238,18	-185.450,20	-2.224.704,57
95.1.7.1.0.00.0.0	Dedu. Transf. União e de suas Entidades	-137.983,23	-168.766,75	-157.569,56	-106.790,70	-134.210,16	-101.092,20	-114.757,22	-143.082,56	-174.620,99	-222.737,21	-186.705,61	-139.848,84	-1.788.165,03
95.1.7.1.8.00.0.0	Dedu. Transf. da União - Específica E/M	-137.983,23	-168.766,75	-157.569,56	-106.790,70	-134.210,16	-101.092,20	-114.757,22	-143.082,56	-174.620,99	-222.737,21	-186.705,61	-139.848,84	-1.788.165,03
95.1.7.1.8.01.0.0	Dedu. Participação na Receita da União	-137.749,58	-168.533,82	-157.337,35	-106.559,20	-133.979,38	-100.862,13	-114.527,86	-142.853,92	-174.393,06	-222.489,81	-186.458,21	-139.601,44	-1.785.345,76
95.1.7.1.8.01.2.0	Dedu. Cota-Parte do F.P.M. - Cota Mensal	-137.749,58	-168.529,85	-157.332,52	-106.526,05	-133.973,58	-100.730,74	-114.075,82	-142.850,00	-174.378,34	-222.487,07	-186.442,79	-139.597,75	-1.784.674,10
95.1.7.1.8.01.2.1	Dedu. Cota-Parte do F.P.M. Mensal Princ.	-137.749,58	-168.529,85	-157.332,52	-106.526,05	-133.973,58	-100.730,74	-114.075,82	-142.850,00	-174.378,34	-222.487,07	-186.442,79	-139.597,75	-1.784.674,10
95.1.7.1.8.01.5.0	Dedu. Cota-Parte Imp. S/ P. Territ.Rural	0,00	-3,97	-4,83	-33,16	-5,80	-131,39	-452,04	-3,92	-14,71	-2,74	-15,42	-3,69	-671,66
95.1.7.1.8.01.5.1	Dedu. Cota-Parte do I.P.T. Rural -Princ.	0,00	-3,97	-4,83	-33,16	-5,80	-131,39	-452,04	-3,92	-14,71	-2,74	-15,42	-3,69	-671,66
95.1.7.1.8.06.0.0	Dedu. Transf. F. ICMS Des. L.C. Nº 87/96	-233,65	-232,93	-232,21	-231,49	-230,78	-230,06	-229,35	-228,65	-227,94	-247,40	-247,40	-247,40	-2.819,27
95.1.7.1.8.06.1.0	Dedu. Transf. F. ICMS Des. L.C. Nº 87/96	-233,65	-232,93	-232,21	-231,49	-230,78	-230,06	-229,35	-228,65	-227,94	-247,40	-247,40	-247,40	-2.819,27
95.1.7.1.8.06.1.1	Dedu. T.F. ICMS Des. L.C. Nº 87/96 Princ.	-233,65	-232,93	-232,21	-231,49	-230,78	-230,06	-229,35	-228,65	-227,94	-247,40	-247,40	-247,40	-2.819,27
95.1.7.2.0.00.0.0	Dedu. Transf. Estados e DF e Entidades	-55.568,95	-42.740,93	-34.711,93	-36.940,84	-36.195,87	-34.184,68	-24.462,48	-19.111,22	-23.650,18	-41.838,53	-41.532,57	-45.601,36	-436.539,54
95.1.7.2.8.00.0.0	Dedu. Transf. Estados - Específica E/M	-55.568,95	-42.740,93	-34.711,93	-36.940,84	-36.195,87	-34.184,68	-24.462,48	-19.111,22	-23.650,18	-41.838,53	-41.532,57	-45.601,36	-436.539,54
95.1.7.2.8.01.0.0	Dedu. Participação Receita dos Estados	-55.568,95	-42.740,93	-34.711,93	-36.940,84	-36.195,87	-34.184,68	-24.462,48	-19.111,22	-23.650,18	-41.838,53	-41.532,57	-45.601,36	-436.539,54
95.1.7.2.8.01.1.0	Dedução Cota-Parte do ICMS	-39.731,52	-40.413,57	-32.861,57	-35.091,96	-35.129,59	-33.273,20	-22.818,28	-18.746,23	-22.471,98	-21.672,24	-34.856,57	-39.947,89	-377.014,60
95.1.7.2.8.01.1.1	Dedução Cota-Parte do ICMS - Principal	-39.731,52	-40.413,57	-32.861,57	-35.091,96	-35.129,59	-33.273,20	-22.818,28	-18.746,23	-22.471,98	-21.672,24	-34.856,57	-39.947,89	-377.014,60
95.1.7.2.8.01.2.0	Dedução Cota-Parte do IPVA	-15.304,53	-1.785,90	-1.257,75	-1.411,84	-595,09	-441,84	-1.169,51	-365,00	-632,41	-19.688,17	-6.169,88	-5.164,83	-53.986,75
95.1.7.2.8.01.2.1	Dedução Cota-Parte do IPVA - Principal	-15.304,53	-1.785,90	-1.257,75	-1.411,84	-595,09	-441,84	-1.169,51	-365,00	-632,41	-19.688,17	-6.169,88	-5.164,83	-53.986,75
95.1.7.2.8.01.3.0	Dedução Cota-Parte do IPI - Municípios	-532,91	-541,45	-592,60	-437,04	-471,19	-469,64	-474,69	0,00	-545,79	-478,12	-506,12	-488,64	-5.538,15
95.1.7.2.8.01.3.1	Dedu. Cota-Parte do IPI - Mun. - Princ.	-532,91	-541,45	-592,60	-437,04	-471,19	-469,64	-474,69	0,00	-545,79	-478,12	-506,12	-488,64	-5.538,19
Totalizações Mensais:		1.259.874,07	1.662.312,86	1.145.284,56	1.253.137,45	1.033.216,85	937.806,63	784.607,00	872.746,39	2.244.290,99	1.516.029,59	1.356.017,84	1.286.223,04	15.351.547,2

[Handwritten signature]

MUNICÍPIO DE DESTERRO DO MELO
Lei 847/2018
Publicada em 18/06/2019
10393096661
18/06/2019
10393096661



Avaliação percentual do Crescimento da Receita

Código	Descrição	2016	2017	Variação (%)	2018	Variação (%)	2019	Variação (%)
1.0.0.0.00.0.0	Receitas Correntes	15.249.460,02	14.553.099,41	-4,57 %	15.247.178,94	4,77 %	16.594.875,01	8,84 %
1.1.0.0.00.0.0	Imp., Tax. e Contrib. de Melhoria	332.756,31	312.120,21	-6,20 %	451.764,74	44,74 %	452.022,89	0,06 %
1.1.1.0.00.0.0	Impostos	259.864,01	295.018,54	13,53 %	331.564,53	12,39 %	329.623,91	-0,59 %
1.1.1.2.00.00	IMPOSTOS SOBRE O PATRIMÔNIO E A RENDA	237.627,65	270.305,49	13,75 %	0,00	0,00 %	0,00	0,00 %
1.1.1.3.00.0.0	Imp. s/ Renda e Prov. Qualquer Natureza	80.642,83	93.074,98	15,42 %	96.342,18	3,51 %	97.902,88	1,62 %
1.1.1.3.03.0.0	Imposto sobre a Renda - Retido na Fonte	0,00	0,00	0,00 %	96.342,18	0,00 %	97.902,88	1,62 %
1.1.1.3.03.1.1	IRRF - Trabalho - Principal	73.062,94	85.331,70	16,79 %	87.647,45	2,71 %	88.906,26	1,44 %
1.1.1.3.03.4.1	IRRF - Trabalho - Outros Rend. Principal	7.579,89	7.743,28	2,16 %	8.694,73	12,29 %	8.996,62	3,47 %
1.1.1.8.00.0.0	Imp. Espec. de Estados/DF Mun.	0,00	0,00	0,00 %	235.222,35	0,00 %	231.721,03	-1,49 %
1.1.1.8.01.0.0	Imp. s/ o Patrimônio p/ Estados/DF/Mun.	0,00	0,00	0,00 %	179.402,99	0,00 %	172.027,35	-4,11 %
1.1.1.8.01.1.1	IPTU - Principal	147.916,46	163.725,79	10,69 %	164.189,68	0,28 %	155.663,00	-5,19 %
1.1.1.8.01.1.2	IPTU - Multas e Juros	3.477,44	2.761,45	-20,59 %	3.312,91	19,97 %	2.372,48	-28,39 %
1.1.1.8.01.1.3	IPTU - Dívida Ativa	529,85	80,45	-84,82 %	0,00	0,00 %	1.250,01	0,00 %
1.1.1.8.01.1.4	IPTU - Dívida Ativa - Multas e Juros	351,36	54,50	-84,49 %	0,00	0,00 %	500,01	0,00 %
1.1.1.8.01.4.1	ITBI - Principal	9.068,36	13.504,72	48,92 %	11.900,40	-11,88 %	11.866,81	-0,28 %
1.1.1.8.01.4.2	ITBI - Multas e Juros	0,00	0,00	0,00 %	0,00	0,00 %	125,01	0,00 %
1.1.1.8.01.4.3	ITBI - Dívida Ativa	0,00	0,00	0,00 %	0,00	0,00 %	125,01	0,00 %
1.1.1.8.01.4.4	ITBI - Dívida Ativa - Multas e Juros	0,00	0,00	0,00 %	0,00	0,00 %	125,01	0,00 %
1.1.1.8.02.0.0	Imp. s/Prod. circulação Mercad. Serviços	22.236,36	24.713,05	11,14 %	55.819,36	125,87 %	59.693,69	6,94 %
1.1.1.8.02.3.0	ISS - Principal	22.236,36	24.713,05	11,14 %	0,00	0,00 %	59.693,69	0,00 %
1.1.1.8.02.3.1	ISS - Principal	22.236,36	24.713,05	11,14 %	55.182,64	123,29 %	58.623,39	6,24 %
1.1.1.8.02.3.2	ISS - Multas e Juros	113,14	225,93	99,69 %	636,72	181,82 %	570,31	-10,43 %
1.1.1.8.02.3.3	ISS - Dívida Ativa	0,00	0,00	0,00 %	0,00	0,00 %	249,99	0,00 %
1.1.1.8.02.3.4	ISS - Dívida Ativa - Multas e Juros	0,00	0,00	0,00 %	0,00	0,00 %	249,99	0,00 %
1.1.2.0.00.0.0	Taxas	72.892,30	17.101,67	-76,54 %	120.200,21	602,86 %	122.398,97	1,83 %
1.1.2.1.00.0.0	Tax. pelo Exercício do Poder de Polícia	13.519,54	15.257,47	12,85 %	120.200,21	687,81 %	122.398,97	1,83 %
1.1.2.1.01.0.0	Tax. de Insp., Contr. e Fisc.	0,00	0,00	0,00 %	120.151,18	0,00 %	0,00	0,00 %
1.1.2.1.01.1.1	Tax. de Insp., Contr. e Fisc. - Princ.	47,38	52,29	10,36 %	120.151,18	229.678,50 %	122.347,39	1,83 %
1.1.2.1.02.0.0	Tax. de Fisc. das Telecomunicações	47,38	0,00	0,00 %	49,03	0,00 %	51,58	5,20 %
1.1.2.1.02.2.1	Taxa de Fisc. Func. - TFF - Principal	47,38	0,00	0,00 %	49,03	0,00 %	51,58	5,20 %

[Handwritten signature]

10393096661

Lei Sancionada
Publicada em: 18 06 2019
Pag: 217



Avaliação percentual do Crescimento da Receita

Código	Descrição	2016	2017	Variação (%)	2018	Variação (%)	2019	Variação (%)
1.1.2.2.00.00	TAXAS PELA PRESTAÇÃO DE SERVIÇOS	59.372,76	1.844,20	-96,89 %	0,00	0,00 %	0,00	0,00 %
1.1.2.2.99.00	Outras Taxas pela Prestação de Serviços	59.372,76	1.844,20	-96,89 %	0,00	0,00 %	0,00	0,00 %
1.3.0.0.00.0.0	Receita Patrimonial	154.869,16	181.902,46	17,46 %	97.184,03	-46,57 %	104.470,64	7,50 %
1.3.2.0.00.0.0	Valores Mobiliários	154.869,16	181.902,46	17,46 %	97.184,03	-46,57 %	104.470,64	7,50 %
1.3.2.1.00.0.0	Juros e Correções Monetárias	0,00	0,00	0,00 %	97.184,03	0,00 %	104.470,64	7,50 %
1.3.2.1.00.1.0	Remuneração de Depósitos Bancários	59.049,52	90.386,81	53,07 %	0,00	0,00 %	104.470,64	0,00 %
1.3.2.1.00.1.1	Remu. de Dep. Banc. - Princ.	59.049,52	90.386,81	53,07 %	97.184,03	7,52 %	104.470,64	7,50 %
1.6.0.0.00.0.0	Receita de Serviços	0,00	123.472,00	0,00 %	548,54	-99,56 %	251,05	-54,23 %
1.6.0.0.13.00	SERVIÇOS ADMINISTRATIVOS	0,00	123.472,00	0,00 %	0,00	0,00 %	0,00	0,00 %
1.6.0.0.13.01	Serviços de Inscrição Concursos Públicos	0,00	123.472,00	0,00 %	0,00	0,00 %	0,00	0,00 %
1.6.9.0.00.0.0	Outros Serviços	0,00	0,00	0,00 %	548,54	0,00 %	251,05	-54,23 %
1.6.9.0.99.0.0	Outros Serviços	0,00	0,00	0,00 %	548,54	0,00 %	251,05	-54,23 %
1.6.9.0.99.1.1	Outros Serviços - Principal	0,00	0,00	0,00 %	548,54	0,00 %	251,05	-54,23 %
1.7.0.0.00.0.0	Transferências Correntes	14.740.820,85	13.931.371,12	-5,49 %	14.441.111,74	3,66 %	15.770.004,15	9,20 %
1.7.1.0.00.0.0	Transf. da União e de suas Entidades	10.060.784,87	9.621.752,82	-4,36 %	10.632.998,29	10,51 %	12.233.407,32	15,05 %
1.7.1.8.00.0.0	Transf. da União - Especifica E/M	0,00	0,00	0,00 %	10.632.998,29	0,00 %	12.233.407,32	15,05 %
1.7.1.8.01.0.0	Participação na Receita da União	8.556.797,65	8.273.045,19	-3,32 %	8.822.956,69	6,65 %	9.671.713,47	9,62 %
1.7.1.8.01.2.1	Cota Parte F.P.M. Cota Mensal-Principal	7.986.369,85	7.584.516,26	-5,03 %	8.108.310,19	6,91 %	8.923.372,13	10,05 %
1.7.1.8.01.3.1	Cota Parte F.P.M. Cota 1% mês dez Princ.	331.635,45	337.176,18	1,67 %	360.121,59	6,81 %	374.187,94	3,91 %
1.7.1.8.01.4.1	Cota Parte F.P.M. Cota 1% mês jul.Princ.	235.683,07	347.876,17	47,60 %	351.353,57	1,00 %	370.771,13	5,53 %
1.7.1.8.01.5.1	Cota-Parte ITR - Principal	3.109,28	3.476,58	11,81 %	3.171,34	-8,78 %	3.382,27	6,65 %
1.7.1.8.02.0.0	Transf.Comp.Fin.Expl.Recursos Naturais	67.019,07	88.101,27	31,46 %	134.869,02	53,08 %	143.473,74	6,38 %
1.7.1.8.02.6.1	FEP - Cota-parte F. Especial Pet. Princ.	67.019,07	88.101,27	31,46 %	134.869,02	53,08 %	143.473,74	6,38 %
1.7.1.8.03.0.0	Transf.Rec.SUS Repasses Fundo a Fundo	0,00	0,00	0,00 %	1.294.275,81	0,00 %	1.307.947,32	1,06 %
1.7.1.8.03.1.0	Transf.Rec.SUS Repasses Fundo a Fundo	1.035.626,92	906.732,76	-12,45 %	0,00	0,00 %	1.268.687,89	0,00 %
1.7.1.8.03.1.1	Transf.Rec.SUS - A. Básica - Principal	42.123,87	94.466,85	124,26 %	1.294.275,81	1.270,08 %	1.268.687,89	-1,98 %
1.7.1.8.03.2.1	Transf. Rec SUS A MAC Amb.Hosp - Princ	0,00	0,00	0,00 %	0,00	0,00 %	31.500,00	0,00 %
1.7.1.8.03.3.1	Transf. Rec SUS Vig. em Saúde - Princ	0,00	0,00	0,00 %	0,00	0,00 %	6.224,00	0,00 %
1.7.1.8.03.4.1	Transf. Rec SUS - Assist Farm - Princ	0,00	0,00	0,00 %	0,00	0,00 %	1.535,43	0,00 %
1.7.1.8.04.0.0	Transf. Rec. F. Nac. Assist. Social-FNAS	0,00	0,00	0,00 %	80.415,36	0,00 %	0,00	0,00 %

Edmar

MUNICÍPIO DE DESTERRO DO MELO - MG
Lei Sancionada
Publicada em 18 / 06 / 2019
Pag. 218
10393096665
USA



Avaliação percentual do Crescimento da Receita

Código	Descrição	2016	2017	Variação (%)	2018	Variação (%)	2019	Variação (%)
1.7.1.8.04.1.1	Transf. Rec. F.Nac.A. Social-FNAS Princ.	128.770,61	130.066,36	1,01 %	80.415,36	-38,17 %	75.844,74	-5,68 %
1.7.1.8.05.0.0	Transferências de Recursos do FNDE	222.980,05	211.491,64	-5,15 %	287.319,09	35,85 %	327.177,24	13,87 %
1.7.1.8.05.1.1	Transf. do Salário-Educação - Princ.	128.317,02	126.244,41	-1,62 %	143.478,77	13,65 %	152.725,83	6,44 %
1.7.1.8.05.2.1	Transf. Prog.Dinh. D. Escola-PDDE Princ.	4.860,00	1.080,00	-77,78 %	1.860,00	72,22 %	2.738,65	47,24 %
1.7.1.8.05.3.1	Transf. Prog.Nac. Al.Escolar-PNAE Princ.	37.274,00	37.504,00	0,62 %	37.413,00	-0,24 %	43.307,41	15,75 %
1.7.1.8.05.4.1	Transf.Prog.Transp.Escolar -PNATE Princ.	52.529,03	46.663,23	-11,17 %	52.539,28	12,59 %	60.161,10	14,51 %
1.7.1.8.05.9.1	Outras Transf. Diretas do FNDE Principal	0,00	0,00	0,00 %	52.028,04	0,00 %	68.244,25	31,17 %
1.7.1.8.06.0.0	ICMS - Desoneração - L.C. Nº 87/96	0,00	0,00	0,00 %	13.162,32	0,00 %	13.885,45	5,49 %
1.7.1.8.06.1.1	ICMS -Desoneração L.C.Nº 87/96 Principal	13.723,44	12.315,60	-10,26 %	13.162,32	6,88 %	13.885,45	5,49 %
1.7.1.8.09.0.0	Transf. Rec de Compl. da União ao FUNDEB	0,00	0,00	0,00 %	0,00	0,00 %	508.577,61	0,00 %
1.7.1.8.09.1.1	Transf. Rec de Compl. União FUNDEB Princ	0,00	0,00	0,00 %	0,00	0,00 %	508.577,61	0,00 %
1.7.1.8.10.0.0	Transf. Conv. União e de Suas Entidades	122.925,00	0,00	0,00 %	0,00	0,00 %	24.999,99	0,00 %
1.7.1.8.10.9.1	Outras Transf. de Conv. da União -Princ.	122.925,00	0,00	0,00 %	0,00	0,00 %	24.999,99	0,00 %
1.7.1.8.12.0.0	Transf. Rec do FNAS	0,00	0,00	0,00 %	0,00	0,00 %	18.674,00	0,00 %
1.7.1.8.12.1.1	Transf. Rec do FNAS - Princ	0,00	0,00	0,00 %	0,00	0,00 %	18.674,00	0,00 %
1.7.1.8.99.0.0	Outras Transferências da União	0,00	0,00	0,00 %	0,00	0,00 %	141.113,76	0,00 %
1.7.1.8.99.1.1	Outras Transf. da União - Princ.	35.867,13	0,00	0,00 %	0,00	0,00 %	141.113,76	0,00 %
1.7.2.0.00.0.0	Transf. Estados e DF e de suas Entidades	2.430.515,03	2.664.886,47	9,64 %	2.594.136,42	-2,65 %	2.781.567,81	7,23 %
1.7.2.8.00.0.0	Transf. dos Estados - Especifica E/M	0,00	0,00	0,00 %	2.594.136,42	0,00 %	2.781.567,81	7,23 %
1.7.2.8.01.0.0	Participação na Receita dos Estados	2.409.784,36	2.664.886,47	10,59 %	2.231.469,15	-16,26 %	2.573.808,78	15,34 %
1.7.2.8.01.1.1	Cota-Parte do ICMS - Principal	2.196.346,36	2.423.769,32	10,35 %	1.958.820,08	-19,18 %	2.263.801,01	15,57 %
1.7.2.8.01.2.1	Cota-Parte do IPVA - Principal	173.197,09	192.614,17	11,21 %	230.011,65	19,42 %	269.937,74	17,36 %
1.7.2.8.01.3.1	Cota-Parte do IPI - Mun. - Princ.	27.224,66	30.778,54	13,05 %	28.622,36	-7,01 %	27.690,92	-3,25 %
1.7.2.8.01.4.1	Cota-Parte Contrib. Interv.Dom.Ec.Princ.	13.016,25	17.724,44	36,17 %	14.015,06	-20,93 %	12.379,11	-11,67 %
1.7.2.8.03.0.0	Transf. R. Estado Prog.Saúde R.F.a Fundo	0,00	0,00	0,00 %	154.917,27	0,00 %	74.275,74	-52,05 %
1.7.2.8.03.1.1	Transf. R. E.Prog.Saúde R.F.Fundo Princ.	0,00	0,00	0,00 %	154.917,27	0,00 %	74.275,74	-52,05 %
1.7.2.8.10.0.0	Outras Transferências do Estado	534.020,00	104.190,00	-80,49 %	205.750,00	97,48 %	126.359,64	-38,59 %
1.7.2.8.10.1.1	Transf. Convênios dos Estados SUS Princ.	0,00	0,00	0,00 %	0,00	0,00 %	2.435,01	0,00 %
1.7.2.8.10.2.1	Transf. Conv. Estados - Educação Princ.	34.020,00	44.190,00	29,89 %	69.750,00	57,84 %	60.935,10	-12,64 %
1.7.2.8.10.9.1	Outras Transf. Conv. Estados - Princ.	500.000,00	60.000,00	-88,00 %	136.000,00	126,67 %	62.989,53	-53,68 %

[Handwritten signature]

10392096661
18/06/2019
Pag 219

MUNICÍPIO DE DESTERRO DO MELO - MS



Avaliação percentual do Crescimento da Receita

Código	Descrição	2016	2017	Variação (%)	2018	Variação (%)	2019	Variação (%)
1.7.2.8.99.0.0	Outras Transferências dos Estados	0,00	0,00	0,00 %	2.000,00	0,00 %	7.123,64	256,18 %
1.7.2.8.99.1.0	Outras Transferências dos Estados	20.730,67	0,00	0,00 %	0,00	0,00 %	7.123,64	0,00 %
1.7.2.8.99.1.1	Outras Transf. dos Estados - Princ.	20.730,67	0,00	0,00 %	2.000,00	0,00 %	7.123,64	256,18 %
1.7.5.0.00.0.0	Transf. de Outras Instituições Públicas	0,00	0,00	0,00 %	1.213.977,03	0,00 %	0,00	0,00 %
1.7.5.8.00.0.0	Transf. Outras Inst. Públicas -Esp. E/M	0,00	0,00	0,00 %	1.213.977,03	0,00 %	0,00	0,00 %
1.7.5.8.01.0.0	Transferências de Recursos do FUNDEB	0,00	0,00	0,00 %	1.213.977,03	0,00 %	0,00	0,00 %
1.7.5.8.01.1.1	Transferências de Recursos FUNDEB Princ.	1.592.575,95	1.540.541,83	-3,27 %	1.213.977,03	-21,20 %	755.029,02	-37,81 %
1.9.0.0.00.0.0	Outras Receitas Correntes	21.013,70	4.233,62	-79,85 %	256.569,89	5.960,30 %	268.126,30	4,50 %
1.9.1.0.00.0.0	Multas Admin. Contratuais e Judiciais	0,00	0,00	0,00 %	0,00	0,00 %	375,00	0,00 %
1.9.1.0.01.0.0	Multas Previstas Legislação Especifica	0,00	0,00	0,00 %	0,00	0,00 %	249,99	0,00 %
1.9.1.0.01.1.1	Multas Prev. Legislação Espec. Princ.	0,00	0,00	0,00 %	0,00	0,00 %	249,99	0,00 %
1.9.1.0.04.0.0	Multas Prev. L.s/ Def. Direitos Difusos	0,00	0,00	0,00 %	0,00	0,00 %	125,01	0,00 %
1.9.1.0.04.1.1	Multas Prev. L.s/ Def. D. Difusos Princ.	0,00	0,00	0,00 %	0,00	0,00 %	125,01	0,00 %
1.9.1.1.99.00	Multas e Juros Mora de Outros Tributos	313,43	831,44	165,27 %	0,00	0,00 %	0,00	0,00 %
1.9.2.0.00.0.0	Indenizações, Restit. e Ressarcimentos	5.786,30	90,09	-98,44 %	218.560,41	242.502,30 %	234.597,38	7,34 %
1.9.2.2.00.0.0	Restituições	5.786,30	90,09	-98,44 %	218.560,41	242.502,30 %	227.097,38	3,91 %
1.9.2.2.99.0.0	Outras Restituições	0,00	0,00	0,00 %	218.560,41	0,00 %	0,00	0,00 %
1.9.2.2.99.1.0	Outras Restituições	5.786,30	90,09	-98,44 %	0,00	0,00 %	227.097,38	0,00 %
1.9.2.2.99.1.1	Outras Restituições - Principal	5.786,30	90,09	-98,44 %	218.560,41	242.502,30 %	227.097,38	3,91 %
1.9.2.8.00.0.0	Indeniz/Rest/ Ressarc - Espec Est/DF/Mun	0,00	0,00	0,00 %	0,00	0,00 %	7.500,00	0,00 %
1.9.2.8.02.0.0	Restituições - Espec Est/DF/Mun	0,00	0,00	0,00 %	0,00	0,00 %	7.500,00	0,00 %
1.9.2.8.02.9.1	Outras Rest.Espec -Não Esp Ant Principal	0,00	0,00	0,00 %	0,00	0,00 %	7.500,00	0,00 %
1.9.9.0.00.0.0	Demais Receitas Correntes	10.442,18	189,76	-98,18 %	38.009,48	19.930,29 %	33.153,92	-12,77 %
1.9.9.0.99.0.0	Outras Receitas	0,00	0,00	0,00 %	38.009,48	0,00 %	33.153,92	-12,77 %
1.9.9.0.99.1.1	Outras Receitas - Primárias - Principal	10.442,18	189,76	-98,18 %	38.009,48	19.930,29 %	33.153,92	-12,77 %
2.0.0.0.00.0.0	Receitas de Capital	351.901,50	202.031,71	-42,59 %	695.315,18	244,16 %	701.287,81	0,86 %
2.2.0.0.00.0.0	Alienação de Bens	0,00	0,00	0,00 %	0,00	0,00 %	50,01	0,00 %
2.2.1.0.00.0.0	Alienação de Bens Móveis	0,00	0,00	0,00 %	0,00	0,00 %	50,01	0,00 %
2.2.1.3.00.0.0	Alienação de Bens Móveis e Semoventes	0,00	0,00	0,00 %	0,00	0,00 %	50,01	0,00 %
2.2.1.3.00.1.1	Alienação de Bens Móveis e Semoventes -	0,00	0,00	0,00 %	0,00	0,00 %	50,01	0,00 %

[Handwritten signature]

10393096665

[Handwritten initials]

18 / 06 / 2019

Pág. 220



Avaliação percentual do Crescimento da Receita

Código	Descrição	2016	2017	Variação (%)	2018	Variação (%)	2019	Variação (%)
2.4.0.0.00.0.0	Transferências de Capital	351.901,50	202.031,71	-42,59 %	695.315,18	244,16 %	701.237,80	0,85 %
2.4.1.0.00.0.0	Transf. da União e de suas Entidades	0,00	7.031,71	0,00 %	570.075,87	8.007,22 %	434.330,95	-23,81 %
2.4.1.8.00.0.0	Transferências da União	0,00	0,00	0,00 %	570.075,87	0,00 %	434.330,95	-23,81 %
2.4.1.8.04.0.0	Transf. Rec SUS-BI Inv Rede ServPúbSaúde	0,00	0,00	0,00 %	0,00	0,00 %	25.875,00	0,00 %
2.4.1.8.04.1.1	Transf. Rec SUS A. Básica	0,00	0,00	0,00 %	0,00	0,00 %	22.500,00	0,00 %
2.4.1.8.04.5.1	Transf. Rec SUS Gestão SUS - Principal	0,00	0,00	0,00 %	0,00	0,00 %	3.375,00	0,00 %
2.4.1.8.08.0.0	Transf. Advindas Emendas Parl. Individ.	0,00	0,00	0,00 %	269.560,00	0,00 %	0,00	0,00 %
2.4.1.8.08.1.1	Transf. Advindas Em. Par. Individ. Principal	0,00	0,00	0,00 %	269.560,00	0,00 %	0,00	0,00 %
2.4.1.8.10.0.0	Transf. Conv. União e de suas Entidades	0,00	0,00	0,00 %	300.515,87	0,00 %	408.455,95	35,92 %
2.4.1.8.10.9.1	Outras Transf. Conv. da União - Princ.	291.312,20	195.000,00	-33,06 %	300.515,87	54,11 %	408.455,95	35,92 %
2.4.2.0.00.0.0	Transf. Estados DF e de suas Entidades	0,00	7.031,71	0,00 %	125.239,31	1.681,06 %	266.906,85	113,12 %
2.4.2.1.99.00	Outras Transferências da União	0,00	7.031,71	0,00 %	0,00	0,00 %	0,00	0,00 %
2.4.2.8.00.0.0	Transf. dos Estados, DF suas Entidades	0,00	0,00	0,00 %	125.239,31	0,00 %	266.906,85	113,12 %
2.4.2.8.03.0.0	Transf. Recur. Sist. Único de Saúde -SUS	0,00	0,00	0,00 %	25.239,31	0,00 %	0,00	0,00 %
2.4.2.8.03.1.1	Transf. R. Sist. Único Saúde SUS Princ.	0,00	0,00	0,00 %	25.239,31	0,00 %	26.225,16	3,91 %
2.4.2.8.10.0.0	Transf. Conv. Estados DF Entidades	60.589,30	0,00	0,00 %	100.000,00	0,00 %	240.681,69	140,68 %
2.4.2.8.10.1.1	Transferências Convênios E. p/SUS Princ.	60.589,30	0,00	0,00 %	0,00	0,00 %	1.250,01	0,00 %
2.4.2.8.10.2.1	Transf. Convênios Estados p/ Educ. Princ.	0,00	0,00	0,00 %	0,00	0,00 %	52.500,00	0,00 %
2.4.2.8.10.9.1	Outras Transf. Conv. dos Estados -Princ.	0,00	0,00	0,00 %	100.000,00	0,00 %	186.931,68	86,93 %
90.0.0.0.0.00.	DEDUÇÕES DA RECEITA	-2.075.883,58	-2.049.492,67	-1,27 %	-2.068.418,22	0,92 %	-2.224.704,57	7,56 %
95.0.0.0.0.00.	FUNDEB	-2.075.883,58	-2.049.492,67	-1,27 %	0,00	0,00 %	-2.224.704,57	0,00 %
95.1.0.0.0.00.	Dedução Receitas Correntes	-2.075.883,58	-2.049.492,67	-1,27 %	0,00	0,00 %	-2.224.704,57	0,00 %
95.1.7.0.0.00.	Dedução Transferências Correntes	-2.075.883,58	-2.049.492,67	-1,27 %	0,00	0,00 %	-2.224.704,57	0,00 %
95.1.7.1.0.00.	Dedu. Transf. União e de suas Entidades	-1.596.531,01	-1.520.061,32	-4,79 %	0,00	0,00 %	-1.788.165,03	0,00 %
95.1.7.1.8.01.	Dedu. Participação na Receita da União	-1.593.786,37	-1.517.598,20	-4,78 %	0,00	0,00 %	-1.785.345,76	0,00 %
95.1.7.1.8.01.	Dedu. Cota-Parte do F.P.M. Mensal Princ.	-1.593.164,49	-1.516.902,94	-4,79 %	-1.621.661,76	6,91 %	-1.784.674,10	10,05 %
95.1.7.1.8.01.	Dedu. Cota-Parte do I.P.T. Rural -Princ.	-621,88	-695,26	11,80 %	-634,20	-8,78 %	-671,66	5,91 %
95.1.7.1.8.06.	Dedu. T.F. ICMS Des. L.C.Nº 87/96 Princ.	-2.744,64	-2.463,12	-10,26 %	-2.632,44	6,87 %	-2.819,27	7,10 %
95.1.7.2.0.00.	Dedu. Transf. Estados e DF e Entidades	-479.352,57	-529.431,35	10,45 %	0,00	0,00 %	-436.539,54	0,00 %
95.1.7.2.8.01.	Dedu. Participação Receita dos Estados	-479.352,57	-529.431,35	10,45 %	0,00	0,00 %	-436.539,54	0,00 %

Handwritten signature

10393096601
 Publicada em: 18/06/2019
 Lei Sancionada
 Nº 221
 MUNICÍPIO DE DESTERRO DO MELO - MS



Lei de Diretrizes Orçamentárias para o Exercício de 2020

Avaliação percentual do Crescimento da Receita

Código	Descrição	2016	2017	Variação (%)	2018	Variação (%)	2019	Variação (%)
95.1.7.2.8.01.	Dedução Cota-Parte do ICMS - Principal	-439.269,02	-484.753,52	10,35 %	-391.763,73	-19,18 %	-377.014,60	-3,76%
95.1.7.2.8.01.	Dedução Cota-Parte do IPVA - Principal	-34.638,64	-38.522,15	11,21 %	-46.001,62	19,42 %	-53.986,75	17,36%
95.1.7.2.8.01.	Dedu. Cota-Parte do IPI - Mun. - Princ.	-5.444,91	-6.155,68	13,05 %	-5.724,47	-7,01 %	-5.538,19	-3,25%
Totais		13.525.477,94	12.705.638,45	-6,06%	13.874.075,90	9,20%	15.071.458,25	8,63 %

MUNICÍPIO DE DESTERRO DO MELO - MG
 Lei Sancionada Pag. 222
 Publicada em: 18/06/2019
 SERVIDOR(A) RESPONSÁVEL
 CUCPF: 1039309666

[Handwritten signature]



Projecção da Receita para os Próximos Exercícios

Código	Descrição	2019	2020	2021	2022
1.1.1.3.03.1.1	IRRF - Trabalho - Principal	88.906,26	93.529,39	98.205,85	103.116,15
1.1.1.3.03.4.1	IRRF - Trabalho - Outros Rend. Principal	8.996,62	9.464,44	9.937,67	10.434,55
1.1.1.8.01.1.1	IPTU - Principal	155.663,00	163.757,48	171.945,35	180.542,62
1.1.1.8.01.1.2	IPTU - Multas e Juros	2.372,48	2.495,85	2.620,64	2.751,67
1.1.1.8.01.1.3	IPTU - Dívida Ativa	1.250,01	1.315,01	1.380,76	1.449,80
1.1.1.8.01.1.4	IPTU - Dívida Ativa - Multas e Juros	500,01	526,01	552,31	579,93
1.1.1.8.01.4.1	ITBI - Principal	11.866,81	12.483,89	13.108,08	13.763,49
1.1.1.8.01.4.2	ITBI - Multas e Juros	125,01	131,51	138,09	144,99
1.1.1.8.01.4.3	ITBI - Dívida Ativa	125,01	131,51	138,09	144,99
1.1.1.8.01.4.4	ITBI - Dívida Ativa - Multas e Juros	125,01	131,51	138,09	144,99
1.1.1.8.02.3.1	ISS - Principal	58.623,39	61.671,81	64.755,40	67.993,17
1.1.1.8.02.3.2	ISS - Multas e Juros	570,31	599,97	629,97	661,47
1.1.1.8.02.3.3	ISS - Dívida Ativa	249,99	262,99	276,14	289,95
1.1.1.8.02.3.4	ISS - Dívida Ativa - Multas e Juros	249,99	262,99	276,14	289,95
1.1.2.1.01.1.1	Tax. de Insp., Contr. e Fisc. - Princ.	122.347,39	128.709,46	135.144,93	141.902,18
1.1.2.1.02.2.1	Taxa de Fisc. Func. - TFF - Principal	51,58	54,26	56,98	59,82
1.3.2.1.00.1.1	Remu. de Dep. Banc. - Princ.	104.470,64	109.903,11	115.398,26	121.168,18
1.6.9.0.99.1.1	Outros Serviços - Principal	251,05	264,11	277,31	291,18
1.7.1.8.01.2.1	Cota Parte F.P.M. Cota Mensal-Principal	8.923.372,13	9.387.387,49	9.856.756,86	10.349.594,70
1.7.1.8.01.3.1	Cota Parte F.P.M. Cota 1% mês dez.Princ.	374.187,94	393.645,71	413.328,00	433.994,40
1.7.1.8.01.4.1	Cota Parte F.P.M. Cota 1% mês jul.Princ.	370.771,13	390.051,22	409.553,78	430.031,47
1.7.1.8.01.5.1	Cota-Parte ITR - Principal	3.382,27	3.558,15	3.736,05	3.922,86
1.7.1.8.02.6.1	FEP - Cota-parte F. Especial Pet. Princ.	143.473,74	150.934,37	158.481,09	166.405,15
1.7.1.8.03.1.1	Transf.Rec.SUS - A. Básica - Principal	1.268.687,89	1.334.659,66	1.401.392,65	1.471.462,28
1.7.1.8.03.2.1	Transf. Rec SUS A MAC Amb.Hosp - Princ	31.500,00	33.138,00	34.794,90	36.534,65
1.7.1.8.03.3.1	Transf. Rec SUS Vig. em Saúde - Princ	6.224,00	6.547,65	6.875,03	7.218,78
1.7.1.8.03.4.1	Transf. Rec SUS - Assist Farm - Princ	1.535,43	1.615,27	1.696,04	1.780,84
1.7.1.8.04.1.1	Transferências de Recursos do Sistema Ún	75.844,74	79.788,67	83.778,10	87.967,01
1.7.1.8.05.1.1	Transf. do Salário-Educação - Princ.	152.725,83	160.667,57	168.700,95	177.136,00
1.7.1.8.05.2.1	Transf. Prog.Dinh. D. Escola-PDDE Princ.	2.738,65	2.881,06	3.025,12	3.176,37

Handwritten signature

MUNICÍPIO DE DESTERRO DO MELO - MG
Lei Sancionada
Publicada em 18/06/2019
Pag. 223



Projeção da Receita para os Próximos Exercícios

Código	Descrição	2019	2020	2021	2022
1.7.1.8.05.3.1	Transf. Prog.Nac. Al.Escolar-PNAE Princ.	43.307,41	45.559,39	47.837,36	50.229,23
1.7.1.8.05.4.1	Transf.Prog.Transp.Escolar -PNATE Princ.	60.161,10	63.289,48	66.453,95	69.776,65
1.7.1.8.05.9.1	Outras Transf. Diretas do FNDE Principal	68.244,25	71.792,95	75.382,60	79.151,73
1.7.1.8.06.1.1	ICMS -Desoneração L.C.Nº 87/96 Principal	13.885,45	14.607,49	15.337,87	16.104,76
1.7.1.8.09.1.1	Transf. Rec de Compl. União FUNDEB Princ	508.577,61	535.023,65	561.774,83	589.863,57
1.7.1.8.10.9.1	Outras Transf. de Conv. da União -Princ.	24.999,99	26.299,99	27.614,99	28.995,74
1.7.1.8.12.1.1	Transf. Rec do FNAS - Princ	18.674,00	19.645,05	20.627,30	21.658,67
1.7.1.8.99.1.1	Outras Transf. da União - Princ.	141.113,76	148.451,68	155.874,26	163.667,97
1.7.2.8.01.1.1	Cota-Parte do ICMS - Principal	2.263.801,01	2.381.518,67	2.500.594,60	2.625.624,33
1.7.2.8.01.2.1	Cota-Parte do IPVA - Principal	269.937,74	283.974,50	298.173,22	313.081,88
1.7.2.8.01.3.1	Cota-Parte do IPI - Mun. - Princ.	27.690,92	29.130,84	30.587,39	32.116,76
1.7.2.8.01.4.1	Cota-Parte Contrib. Interv.Dom.Ec.Princ.	12.379,11	13.022,82	13.673,97	14.357,66
1.7.2.8.03.1.1	Transf. R. E.Prog.Saúde R.F.Fundo Princ.	74.275,74	78.138,08	82.044,99	86.147,23
1.7.2.8.10.1.1	Transf. Convênios dos Estados SUS Princ.	2.435,01	2.561,63	2.689,71	2.824,20
1.7.2.8.10.2.1	Transf. Conv. Estados - Educação Princ.	60.935,10	64.103,73	67.308,91	70.674,36
1.7.2.8.10.9.1	Outras Transf. Conv. Estados - Princ.	62.989,53	66.264,99	69.578,23	73.057,15
1.7.2.8.99.1.1	Outras Transf. dos Estados - Princ.	7.123,64	7.494,07	7.868,78	8.262,22
1.7.5.8.01.1.1	Transferências de Recursos FUNDEB Princ.	755.029,02	794.290,53	834.005,06	875.705,31
1.9.1.0.01.1.1	Multas Prev. Legislação Espec. Princ.	249,99	262,99	276,14	289,95
1.9.1.0.04.1.1	Multas Prev. L.s/ Def. D. Difusos Princ.	125,01	131,51	138,09	144,99
1.9.2.2.99.1.1	Outras Restituições - Principal	227.097,38	238.906,44	250.851,77	263.394,35
1.9.2.8.02.9.1	Outras Rest.Espec -Não Esp Ant Principal	7.500,00	7.890,00	8.284,50	8.698,73
1.9.9.0.99.1.1	Outras Receitas - Primárias - Principal	33.153,92	34.877,92	36.621,82	38.452,91
2.2.1.3.00.1.1	Alienação de Bens Móveis e Semoventes -	50,01	52,61	55,24	58,00
2.4.1.8.04.1.1	Transf. Rec SUS A. Básica	22.500,00	23.670,00	24.853,50	26.096,18
2.4.1.8.04.5.1	Transf. Rec SUS Gestão SUS - Principal	3.375,00	3.550,50	3.728,03	3.914,43
2.4.1.8.08.1.1	Transf.Advindas Em.Par.Individ.Principal	280.089,01	294.653,64	309.386,32	324.855,64
2.4.1.8.10.9.1	Outras Transf. Conv. da União - Princ.	408.455,95	429.695,66	451.180,45	473.739,47
2.4.2.8.03.1.1	Transf. R. Sist. Único Saúde SUS Princ.	26.225,16	27.588,87	28.968,31	30.416,72
2.4.2.8.10.1.1	Transferências Convênios E. p/SUS Princ.	1.250,01	1.315,01	1.380,76	1.449,80

[Handwritten signature]

MUNICÍPIO DE DESTERRO DO MELO - MG
Lei sancionada
Publicada em 18 / 06 / 2019
Pag. 224



Projeção da Receita para os Próximos Exercícios

Código	Descrição	2019	2020	2021	2022
2.4.2.8.10.2.1	Transf.Convênios Estados p/ Educ. Princ.	52.500,00	55.230,00	57.991,50	60.891,08
2.4.2.8.10.9.1	Outras Transf. Conv. dos Estados -Princ.	186.931,68	196.652,13	206.484,73	216.808,97
95.1.7.1.8.01.2.1	Dedu. Cota-Parte do F.P.M. Mensal Princ.	-1.784.674,10	-1.877.477,16	-1.971.351,01	-2.069.918,57
95.1.7.1.8.01.5.1	Dedu. Cota-Parte do I.P.T. Rural -Princ.	-671,66	-706,58	-741,91	-779,01
95.1.7.1.8.06.1.1	Dedu. T.F. ICMS Des. L.C.Nº 87/96 Princ.	-2.819,27	-2.965,87	-3.114,16	-3.269,87
95.1.7.2.8.01.1.1	Dedução Cota-Parte do ICMS - Principal	-377.014,60	-396.619,36	-416.450,33	-437.272,85
95.1.7.2.8.01.2.1	Dedução Cota-Parte do IPVA - Principal	-53.986,75	-56.794,06	-59.633,76	-62.615,45
95.1.7.2.8.01.3.1	Dedu. Cota-Parte do IPI - Mun. - Princ.	-5.538,19	-5.826,18	-6.117,49	-6.423,36
Totais		0,00	0,00	0,00	0,00

MUNICÍPIO DE DESTERRO DO MELO - MG
Lei Sancionada Pág. 225
Publicada em: 18 / 06 / 2019
Silva
SENHOR RESPONSÁVEL
CICPP: 10393096661

Silva



Despesa Realizada no Exercício de 2019

Código	Descrição	Janeiro	Fevereiro	Março	Abril	Maior	Junho	Julho	Agosto	Setembro	Outubro	Novembro	Dezembro	Total
3.0.00.00.00	Despesas Correntes	2.607.486,63	1.557.829,09	658.659,06	1.017.808,28	1.050.348,28	1.050.348,28	1.050.348,28	1.050.348,28	1.050.348,28	1.050.348,28	1.050.348,28	1.050.348,52	14.244.569,54
3.1.00.00.00	Pessoal e Encargos Sociais	552.080,61	549.084,69	513.638,37	620.096,70	620.096,70	620.096,70	620.096,70	620.096,70	620.096,70	620.096,70	620.096,70	620.096,76	7.195.674,03
3.1.71.00.00	Transf. Consórcios Públicos Med. Cont. Rat	21.460,16	0,00	0,00	430,87	430,87	430,87	430,87	430,87	430,87	430,87	430,87	430,90	25.338,02
3.1.71.70.00	Rateio pela Particp. Consórcio Público	21.460,16	0,00	0,00	430,87	430,87	430,87	430,87	430,87	430,87	430,87	430,87	430,90	25.338,02
3.1.71.99.00	A Classificar	0,00	0,00	0,00	0,00	0,00	0,00	0,00	0,00	0,00	0,00	0,00	0,00	0,00
3.1.73.00.00	Transf. Consórcios Públ. M. Cont. Rateio	0,00	0,00	0,00	0,00	0,00	0,00	0,00	0,00	0,00	0,00	0,00	0,00	0,00
3.1.73.70.00	Rateio Participação em Consórcio Público	0,00	0,00	0,00	0,00	0,00	0,00	0,00	0,00	0,00	0,00	0,00	0,00	0,00
3.1.73.99.00	A classificar	0,00	0,00	0,00	0,00	0,00	0,00	0,00	0,00	0,00	0,00	0,00	0,00	0,00
3.1.74.00.00	Transf. Consórcios Públ. M. Cont. Rateio	0,00	0,00	0,00	0,00	0,00	0,00	0,00	0,00	0,00	0,00	0,00	0,00	0,00
3.1.74.70.00	Rateio Participação em Consórcio Público	0,00	0,00	0,00	0,00	0,00	0,00	0,00	0,00	0,00	0,00	0,00	0,00	0,00
3.1.74.99.00	A classificar	0,00	0,00	0,00	0,00	0,00	0,00	0,00	0,00	0,00	0,00	0,00	0,00	0,00
3.1.90.00.00	Aplicações Diretas	530.620,45	549.084,69	513.638,37	619.665,83	619.665,83	619.665,83	619.665,83	619.665,83	619.665,83	619.665,83	619.665,83	619.665,86	7.170.336,01
3.1.90.01.00	Aposentadorias RPPS, Res. Rem. e Reforma	10.383,00	10.383,00	10.383,00	11.539,00	11.539,00	11.539,00	11.539,00	11.539,00	11.539,00	11.539,00	11.539,00	11.539,00	135.000,00
3.1.90.01.01	Aposentadorias Custeadas Recursos RPPS	0,00	0,00	0,00	0,00	0,00	0,00	0,00	0,00	0,00	0,00	0,00	0,00	0,00
3.1.90.01.02	Aposentadorias Cust. Recursos Ord. Tesouro	0,00	0,00	0,00	0,00	0,00	0,00	0,00	0,00	0,00	0,00	0,00	0,00	0,00
3.1.90.03.00	Pensões do RPPS e do Militar	0,00	0,00	0,00	0,00	0,00	0,00	0,00	0,00	0,00	0,00	0,00	0,00	0,00
3.1.90.03.01	Pensões Custeadas Recursos d RPPS	0,00	0,00	0,00	0,00	0,00	0,00	0,00	0,00	0,00	0,00	0,00	0,00	0,00
3.1.90.03.02	Pensões Custeadas Recursos Ord. Tesouro	0,00	0,00	0,00	0,00	0,00	0,00	0,00	0,00	0,00	0,00	0,00	0,00	0,00
3.1.90.04.00	Contratação por Tempo Determinado	61.107,10	68.138,99	71.369,64	57.717,81	57.717,81	57.717,81	57.717,81	57.717,81	57.717,81	57.717,81	57.717,81	57.717,80	720.076,01
3.1.90.04.01	Pessoal (Recursos: mínimo de 60% Fundeb)	0,00	0,00	0,00	0,00	0,00	0,00	0,00	0,00	0,00	0,00	0,00	0,00	0,00
3.1.90.04.02	Pessoal (Recursos: 40% Fundeb)	0,00	0,00	0,00	0,00	0,00	0,00	0,00	0,00	0,00	0,00	0,00	0,00	0,00
3.1.90.04.99	Outros	0,00	0,00	0,00	0,00	0,00	0,00	0,00	0,00	0,00	0,00	0,00	0,00	0,00
3.1.90.05.00	Outros Benefícios Previd. Serv. c Militar	0,00	0,00	0,00	0,00	0,00	0,00	0,00	0,00	0,00	0,00	0,00	0,00	0,00
3.1.90.05.01	Outros Benef. Previdenc. Pesso Ativo	0,00	0,00	0,00	0,00	0,00	0,00	0,00	0,00	0,00	0,00	0,00	0,00	0,00
3.1.90.05.02	Outros B. Prev. Inativo e Pens. (RPPS)	0,00	0,00	0,00	0,00	0,00	0,00	0,00	0,00	0,00	0,00	0,00	0,00	0,00
3.1.90.05.03	Outros B. Prev. Inativo e Pens. C. Tesouro	0,00	0,00	0,00	0,00	0,00	0,00	0,00	0,00	0,00	0,00	0,00	0,00	0,00

[Handwritten signature]

10393096605
18/06/2019
226



MUNICÍPIO: DESTERRO DO MELO
ENTIDADE: CONSOLIDADA

Projeção da Despesa para o Período de 2019 a 2022
Lei de Diretrizes Orçamentárias para o Exercício de 2020

Despesa Realizada no Exercício de 2019

Código	Descrição	Janeiro	Fevereiro	Março	Abril	Maior	Junho	Julho	Agosto	Setembro	Outubro	Novembro	Dezembro	Total
3.1.90.07.00	Contrib. Entid. Fechadas de Previdência	0,00	0,00	0,00	0,00	0,00	0,00	0,00	0,00	0,00	0,00	0,00	0,00	0,00
3.1.90.11.00	Vencimentos e Vant. Fixas-Pessoal Civil	373.237,81	380.244,23	354.522,97	427.172,77	427.172,77	427.172,77	427.172,77	427.172,77	427.172,77	427.172,77	427.172,77	427.172,83	4.952.560,00
3.1.90.11.01	Pessoal (Recursos: mínimo de 60% Fundeb)	0,00	0,00	0,00	0,00	0,00	0,00	0,00	0,00	0,00	0,00	0,00	0,00	0,00
3.1.90.11.02	Pessoal (Recursos: 40% Fundeb)	0,00	0,00	0,00	0,00	0,00	0,00	0,00	0,00	0,00	0,00	0,00	0,00	0,00
3.1.90.11.03	Pessoal Efetivo (Vinc.RPPS)exceto Fundeb	0,00	0,00	0,00	0,00	0,00	0,00	0,00	0,00	0,00	0,00	0,00	0,00	0,00
3.1.90.11.04	Pessoal Efetivo (Vinc.INSS)exceto Fundeb	0,00	0,00	0,00	0,00	0,00	0,00	0,00	0,00	0,00	0,00	0,00	0,00	0,00
3.1.90.11.05	Pessoal Comissionado, exceto Fundeb	0,00	0,00	0,00	0,00	0,00	0,00	0,00	0,00	0,00	0,00	0,00	0,00	0,00
3.1.90.11.06	Subsídio Vereador	0,00	0,00	0,00	0,00	0,00	0,00	0,00	0,00	0,00	0,00	0,00	0,00	0,00
3.1.90.11.07	Subsídio Prefeito	0,00	0,00	0,00	0,00	0,00	0,00	0,00	0,00	0,00	0,00	0,00	0,00	0,00
3.1.90.11.08	Subsídio Vice-Prefeito	0,00	0,00	0,00	0,00	0,00	0,00	0,00	0,00	0,00	0,00	0,00	0,00	0,00
3.1.90.11.09	Subsídio Secretário Municipal	0,00	0,00	0,00	0,00	0,00	0,00	0,00	0,00	0,00	0,00	0,00	0,00	0,00
3.1.90.11.10	Subsídio Presidente da Câmara	0,00	0,00	0,00	0,00	0,00	0,00	0,00	0,00	0,00	0,00	0,00	0,00	0,00
3.1.90.11.11	Empregado Público	0,00	0,00	0,00	0,00	0,00	0,00	0,00	0,00	0,00	0,00	0,00	0,00	0,00
3.1.90.11.12	Remuneração de Membros de Conselhos	0,00	0,00	0,00	0,00	0,00	0,00	0,00	0,00	0,00	0,00	0,00	0,00	0,00
3.1.90.13.00	Obrigações Patronais	85.892,54	90.318,47	77.362,76	123.236,25	123.236,25	123.236,25	123.236,25	123.236,25	123.236,25	123.236,25	123.236,25	123.236,23	1.362.700,00
3.1.90.13.01	FGTS (exceto Fundeb)	0,00	0,00	0,00	0,00	0,00	0,00	0,00	0,00	0,00	0,00	0,00	0,00	0,00
3.1.90.13.02	Cont. Patronal para RPPS (exceto Fundeb)	0,00	0,00	0,00	0,00	0,00	0,00	0,00	0,00	0,00	0,00	0,00	0,00	0,00
3.1.90.13.03	Cont. Patronal para INSS (exceto Fundeb)	0,00	0,00	0,00	0,00	0,00	0,00	0,00	0,00	0,00	0,00	0,00	0,00	0,00
3.1.90.13.04	Obrigações Patronais Fundeb (mínimo 60%)	0,00	0,00	0,00	0,00	0,00	0,00	0,00	0,00	0,00	0,00	0,00	0,00	0,00
3.1.90.13.05	Obrigações Patronais Fundeb 40%	0,00	0,00	0,00	0,00	0,00	0,00	0,00	0,00	0,00	0,00	0,00	0,00	0,00
3.1.90.13.99	Outras Obrigações	0,00	0,00	0,00	0,00	0,00	0,00	0,00	0,00	0,00	0,00	0,00	0,00	0,00
3.1.90.16.00	Outras Despesas Variáveis - Pessoal Civil	0,00	0,00	0,00	0,00	0,00	0,00	0,00	0,00	0,00	0,00	0,00	0,00	0,00
3.1.90.67.00	Depósitos Compulsórios	0,00	0,00	0,00	0,00	0,00	0,00	0,00	0,00	0,00	0,00	0,00	0,00	0,00
3.1.90.91.00	Sentenças Judiciais	0,00	0,00	0,00	0,00	0,00	0,00	0,00	0,00	0,00	0,00	0,00	0,00	0,00
3.1.90.91.01	Sentenças Judiciais de Pessoal Ativo	0,00	0,00	0,00	0,00	0,00	0,00	0,00	0,00	0,00	0,00	0,00	0,00	0,00
3.1.90.91.02	Sent.Jud. Inativos e Pens. C.R. RPPS	0,00	0,00	0,00	0,00	0,00	0,00	0,00	0,00	0,00	0,00	0,00	0,00	0,00
3.1.90.91.03	Sent.Jud. Inativos e Pens. C.R.Tesouro	0,00	0,00	0,00	0,00	0,00	0,00	0,00	0,00	0,00	0,00	0,00	0,00	0,00

[Handwritten signature]

MUNICÍPIO DE DESTERRO DO MELO - MG
Lei Sancionada
Publicada em 18/06/2019
Pag. 227
103930966664
16/06



Despesa Realizada no Exercício de 2019

Código	Descrição	Janeiro	Fevereiro	Março	Abril	Maior	Junho	Julho	Agosto	Setembro	Outubro	Novembro	Dezembro	Total
3.1.90.92.00	Despesas de Exercícios Anteriores	0,00	0,00	0,00	0,00	0,00	0,00	0,00	0,00	0,00	0,00	0,00	0,00	0,00
3.1.90.92.01	Despesas Exerc. Anteriores Pessoal Ativo	0,00	0,00	0,00	0,00	0,00	0,00	0,00	0,00	0,00	0,00	0,00	0,00	0,00
3.1.90.92.02	Desp.Exerc. Ant. Inat.e Pens. C.R. RPPS	0,00	0,00	0,00	0,00	0,00	0,00	0,00	0,00	0,00	0,00	0,00	0,00	0,00
3.1.90.92.03	Desp.Ex.Ant. Inativos e Pens.C.R.Tesouro	0,00	0,00	0,00	0,00	0,00	0,00	0,00	0,00	0,00	0,00	0,00	0,00	0,00
3.1.90.94.00	Indenizações e Restituições Trabalhistas	0,00	0,00	0,00	0,00	0,00	0,00	0,00	0,00	0,00	0,00	0,00	0,00	0,00
3.1.90.94.01	Inden.por Demissão Servidores ou Empreg.	0,00	0,00	0,00	0,00	0,00	0,00	0,00	0,00	0,00	0,00	0,00	0,00	0,00
3.1.90.94.02	Incentivos à Demissão Voluntári	0,00	0,00	0,00	0,00	0,00	0,00	0,00	0,00	0,00	0,00	0,00	0,00	0,00
3.1.90.94.03	Restituições Trabalhistas	0,00	0,00	0,00	0,00	0,00	0,00	0,00	0,00	0,00	0,00	0,00	0,00	0,00
3.1.90.96.00	Ressarc. Despesas Pessoal Requisitado	0,00	0,00	0,00	0,00	0,00	0,00	0,00	0,00	0,00	0,00	0,00	0,00	0,00
3.1.90.99.00	A Classificar	0,00	0,00	0,00	0,00	0,00	0,00	0,00	0,00	0,00	0,00	0,00	0,00	0,00
3.1.91.00.00	Aplicação Direta Dec. Operação RPPS	0,00	0,00	0,00	0,00	0,00	0,00	0,00	0,00	0,00	0,00	0,00	0,00	0,00
3.1.91.04.00	Contratação por Tempo Determinado RPPS	0,00	0,00	0,00	0,00	0,00	0,00	0,00	0,00	0,00	0,00	0,00	0,00	0,00
3.1.91.13.00	Obrigações Patronais RPPS	0,00	0,00	0,00	0,00	0,00	0,00	0,00	0,00	0,00	0,00	0,00	0,00	0,00
3.1.91.13.02	Cont. Patronal para RPPS (exceto Fundeb)	0,00	0,00	0,00	0,00	0,00	0,00	0,00	0,00	0,00	0,00	0,00	0,00	0,00
3.1.91.13.04	Obrigações Patronais Fundeb (mínimo 60%)	0,00	0,00	0,00	0,00	0,00	0,00	0,00	0,00	0,00	0,00	0,00	0,00	0,00
3.1.91.13.05	Obrigações Patronais Fundeb 40%	0,00	0,00	0,00	0,00	0,00	0,00	0,00	0,00	0,00	0,00	0,00	0,00	0,00
3.1.91.13.99	Outras Obrigações RPPS	0,00	0,00	0,00	0,00	0,00	0,00	0,00	0,00	0,00	0,00	0,00	0,00	0,00
3.1.91.91.00	Sentenças Judiciais	0,00	0,00	0,00	0,00	0,00	0,00	0,00	0,00	0,00	0,00	0,00	0,00	0,00
3.1.91.91.01	Sentenças Judiciais de Pessoal Ativo	0,00	0,00	0,00	0,00	0,00	0,00	0,00	0,00	0,00	0,00	0,00	0,00	0,00
3.1.91.91.02	Sent.Jud. Inativos e Pens. C.R. RPPS	0,00	0,00	0,00	0,00	0,00	0,00	0,00	0,00	0,00	0,00	0,00	0,00	0,00
3.1.91.91.03	Sent.Jud. Inativos e Pens. C.R.Tesouro	0,00	0,00	0,00	0,00	0,00	0,00	0,00	0,00	0,00	0,00	0,00	0,00	0,00
3.1.91.92.00	Despesas de Exercícios Anteriores	0,00	0,00	0,00	0,00	0,00	0,00	0,00	0,00	0,00	0,00	0,00	0,00	0,00
3.1.91.92.01	Despesas Exerc. Anteriores Pessoal Ativo	0,00	0,00	0,00	0,00	0,00	0,00	0,00	0,00	0,00	0,00	0,00	0,00	0,00
3.1.91.92.02	Desp.Exerc. Ant. Inat.e Pens. C.R. RPPS	0,00	0,00	0,00	0,00	0,00	0,00	0,00	0,00	0,00	0,00	0,00	0,00	0,00
3.1.91.92.03	Desp.Ex.Ant. Inativos e Pens.C.R.Tesouro	0,00	0,00	0,00	0,00	0,00	0,00	0,00	0,00	0,00	0,00	0,00	0,00	0,00

Handwritten signature

10393096661
 18/06/2019
 228



Despesa Realizada no Exercício de 2019

Código	Descrição	Janeiro	Fevereiro	Março	Abril	Mai	Junho	Julho	Agosto	Setembro	Outubro	Novembro	Dezembro	Total
3.1.91.94.00	Indenizações e Restituições Trabalhistas	0,00	0,00	0,00	0,00	0,00	0,00	0,00	0,00	0,00	0,00	0,00	0,00	0,00
3.1.91.94.01	Inden.por Demissão Servidores ou Empreg.	0,00	0,00	0,00	0,00	0,00	0,00	0,00	0,00	0,00	0,00	0,00	0,00	0,00
3.1.91.94.02	Incentivos à Demissão Voluntári	0,00	0,00	0,00	0,00	0,00	0,00	0,00	0,00	0,00	0,00	0,00	0,00	0,00
3.1.91.94.03	Restituições Trabalhistas	0,00	0,00	0,00	0,00	0,00	0,00	0,00	0,00	0,00	0,00	0,00	0,00	0,00
3.1.91.96.00	Ressarcimento de Desp.de Pessoal Requis.	0,00	0,00	0,00	0,00	0,00	0,00	0,00	0,00	0,00	0,00	0,00	0,00	0,00
3.1.95.00.00	Aplicações Direta à Conta de Recursos	0,00	0,00	0,00	0,00	0,00	0,00	0,00	0,00	0,00	0,00	0,00	0,00	0,00
3.1.95.04.00	Contratação por Tempo Determinado	0,00	0,00	0,00	0,00	0,00	0,00	0,00	0,00	0,00	0,00	0,00	0,00	0,00
3.1.95.07.00	Contrib. Entidades Fechadas Previdência	0,00	0,00	0,00	0,00	0,00	0,00	0,00	0,00	0,00	0,00	0,00	0,00	0,00
3.1.95.11.00	Venc.e Vantagens Fixas - Pessoal Civil	0,00	0,00	0,00	0,00	0,00	0,00	0,00	0,00	0,00	0,00	0,00	0,00	0,00
3.1.95.11.03	Pessoal C.Efetivo (Vinc. RPPS)exc FUNDEB	0,00	0,00	0,00	0,00	0,00	0,00	0,00	0,00	0,00	0,00	0,00	0,00	0,00
3.1.95.11.04	Pessoal C.Efetivo (Vinc. INSS)exc FUNDEB	0,00	0,00	0,00	0,00	0,00	0,00	0,00	0,00	0,00	0,00	0,00	0,00	0,00
3.1.95.11.05	Pessoal Cargo Comissionado, exc. FUNDEB	0,00	0,00	0,00	0,00	0,00	0,00	0,00	0,00	0,00	0,00	0,00	0,00	0,00
3.1.95.13.00	Obrigações Patronais	0,00	0,00	0,00	0,00	0,00	0,00	0,00	0,00	0,00	0,00	0,00	0,00	0,00
3.1.95.13.01	FGTS (exceto o Incidente sobre FUNDEB)	0,00	0,00	0,00	0,00	0,00	0,00	0,00	0,00	0,00	0,00	0,00	0,00	0,00
3.1.95.13.02	Cont. Patronal RPPS(exc.Incid. s/FUNDEB)	0,00	0,00	0,00	0,00	0,00	0,00	0,00	0,00	0,00	0,00	0,00	0,00	0,00
3.1.95.13.03	Cont. Patronal INSS(exc.Incid. s/FUNDEB)	0,00	0,00	0,00	0,00	0,00	0,00	0,00	0,00	0,00	0,00	0,00	0,00	0,00
3.1.95.13.99	Outras Obrigações	0,00	0,00	0,00	0,00	0,00	0,00	0,00	0,00	0,00	0,00	0,00	0,00	0,00
3.1.95.15.00	Outras Despesas Variáveis - Pessoal Civil	0,00	0,00	0,00	0,00	0,00	0,00	0,00	0,00	0,00	0,00	0,00	0,00	0,00
3.1.95.67.00	Depósitos Compulsórios	0,00	0,00	0,00	0,00	0,00	0,00	0,00	0,00	0,00	0,00	0,00	0,00	0,00
3.1.95.91.00	Sentenças Judiciais	0,00	0,00	0,00	0,00	0,00	0,00	0,00	0,00	0,00	0,00	0,00	0,00	0,00
3.1.95.91.01	Sentenças Judiciais de Pessoal Ativo	0,00	0,00	0,00	0,00	0,00	0,00	0,00	0,00	0,00	0,00	0,00	0,00	0,00
3.1.95.91.02	Sent.Jud. Inativos e Pens. C.R. RPPS	0,00	0,00	0,00	0,00	0,00	0,00	0,00	0,00	0,00	0,00	0,00	0,00	0,00
3.1.95.91.03	Sent.Jud. Inativos e Pens. C.R.Tesouro	0,00	0,00	0,00	0,00	0,00	0,00	0,00	0,00	0,00	0,00	0,00	0,00	0,00
3.1.95.92.00	Despesas de Exercícios Anteriores	0,00	0,00	0,00	0,00	0,00	0,00	0,00	0,00	0,00	0,00	0,00	0,00	0,00
3.1.95.92.01	Despesas Exerc. Anteriores Pessoal Ativo	0,00	0,00	0,00	0,00	0,00	0,00	0,00	0,00	0,00	0,00	0,00	0,00	0,00

[Handwritten signature]

10393096661

[Handwritten initials]

Publicada em 18 / 06 / 2019

Lei Sancionada Pág 229

MUNICÍPIO DE DESTIERRO DO MELO - MG



Despesa Realizada no Exercício de 2019

Código	Descrição	Janeiro	Fevereiro	Março	Abril	Mai	Junho	Julho	Agosto	Setembro	Outubro	Novembro	Dezembro	Total
3.1.95.92.02	Desp.Exerc. Ant. Inat.e Pens. C.R. RPPS	0,00	0,00	0,00	0,00	0,00	0,00	0,00	0,00	0,00	0,00	0,00	0,00	0,00
3.1.95.92.03	Desp.Ex.Ant. Inativos e Pens.C.R.Tesouro	0,00	0,00	0,00	0,00	0,00	0,00	0,00	0,00	0,00	0,00	0,00	0,00	0,00
3.1.95.94.00	Indenizações e Resituições Trabalhistas	0,00	0,00	0,00	0,00	0,00	0,00	0,00	0,00	0,00	0,00	0,00	0,00	0,00
3.1.95.94.01	Inden.por Demissão Servidores ou Empreg.	0,00	0,00	0,00	0,00	0,00	0,00	0,00	0,00	0,00	0,00	0,00	0,00	0,00
3.1.95.94.02	Incentivos à Demissão Voluntári	0,00	0,00	0,00	0,00	0,00	0,00	0,00	0,00	0,00	0,00	0,00	0,00	0,00
3.1.95.94.03	Restituições Trabalhistas	0,00	0,00	0,00	0,00	0,00	0,00	0,00	0,00	0,00	0,00	0,00	0,00	0,00
3.1.95.96.00	Ressarcimento Despesas Pessoal Requis.	0,00	0,00	0,00	0,00	0,00	0,00	0,00	0,00	0,00	0,00	0,00	0,00	0,00
3.1.95.99.00	A Classificar	0,00	0,00	0,00	0,00	0,00	0,00	0,00	0,00	0,00	0,00	0,00	0,00	0,00
3.1.96.00.00	Aplicações Direta à Conta de Recursos	0,00	0,00	0,00	0,00	0,00	0,00	0,00	0,00	0,00	0,00	0,00	0,00	0,00
3.1.96.04.00	Contratação por Tempo Determinado	0,00	0,00	0,00	0,00	0,00	0,00	0,00	0,00	0,00	0,00	0,00	0,00	0,00
3.1.96.07.00	Contrib. Entidades Fechadas Previdência	0,00	0,00	0,00	0,00	0,00	0,00	0,00	0,00	0,00	0,00	0,00	0,00	0,00
3.1.96.11.00	Venc.e Vantagens Fixas - Pessoal Civil	0,00	0,00	0,00	0,00	0,00	0,00	0,00	0,00	0,00	0,00	0,00	0,00	0,00
3.1.96.11.03	Pessoal C.Eletivo (Vinc. RPPS)exc FUNDEB	0,00	0,00	0,00	0,00	0,00	0,00	0,00	0,00	0,00	0,00	0,00	0,00	0,00
3.1.96.11.04	Pessoal C.Eletivo (Vinc. INSS)exc FUNDEB	0,00	0,00	0,00	0,00	0,00	0,00	0,00	0,00	0,00	0,00	0,00	0,00	0,00
3.1.96.11.05	Pessoal Cargo Comissionado, exc. FUNDEB	0,00	0,00	0,00	0,00	0,00	0,00	0,00	0,00	0,00	0,00	0,00	0,00	0,00
3.1.96.13.00	Obrigações Patronais	0,00	0,00	0,00	0,00	0,00	0,00	0,00	0,00	0,00	0,00	0,00	0,00	0,00
3.1.96.13.01	FGTS (exceto o Incidente sobre FUNDEB)	0,00	0,00	0,00	0,00	0,00	0,00	0,00	0,00	0,00	0,00	0,00	0,00	0,00
3.1.96.13.02	Cont. Patronal RPPS(exc.Incid. s/FUNDEB)	0,00	0,00	0,00	0,00	0,00	0,00	0,00	0,00	0,00	0,00	0,00	0,00	0,00
3.1.96.13.03	Cont. Patronal INSS(exc.Incid. s/FUNDEB)	0,00	0,00	0,00	0,00	0,00	0,00	0,00	0,00	0,00	0,00	0,00	0,00	0,00
3.1.96.13.99	Outras Obrigações	0,00	0,00	0,00	0,00	0,00	0,00	0,00	0,00	0,00	0,00	0,00	0,00	0,00
3.1.96.16.00	Outras Despesas Variáveis - Pessoal Civi	0,00	0,00	0,00	0,00	0,00	0,00	0,00	0,00	0,00	0,00	0,00	0,00	0,00
3.1.96.67.00	Depósitos Compulsórios	0,00	0,00	0,00	0,00	0,00	0,00	0,00	0,00	0,00	0,00	0,00	0,00	0,00
3.1.96.91.00	Sentenças Judiciais	0,00	0,00	0,00	0,00	0,00	0,00	0,00	0,00	0,00	0,00	0,00	0,00	0,00
3.1.96.91.01	Sentenças Judiciais de Pessoal Ativo	0,00	0,00	0,00	0,00	0,00	0,00	0,00	0,00	0,00	0,00	0,00	0,00	0,00
3.1.96.91.02	Sent.Jud. Inativos e Pens. C.R. RPPS	0,00	0,00	0,00	0,00	0,00	0,00	0,00	0,00	0,00	0,00	0,00	0,00	0,00
3.1.96.91.03	Sent.Jud. Inativos e Pens.	0,00	0,00	0,00	0,00	0,00	0,00	0,00	0,00	0,00	0,00	0,00	0,00	0,00

Handwritten signature

MULTIPLO DE UTILIZADO RELÓ - 113
 Lei Sanções
 Publicada em 18 / 06 / 2019
 Pag. 230
 10393096664
 18/06/2019

Despesa Realizada no Exercício de 2019

Código	Descrição	Janeiro	Fevereiro	Março	Abril	Mai	Junho	Julho	Agosto	Setembro	Outubro	Novembro	Dezembro	Total
C.R. Tesouro														
3.1.96.92.00	Despesas de Exercícios Anteriores	0,00	0,00	0,00	0,00	0,00	0,00	0,00	0,00	0,00	0,00	0,00	0,00	0,00
3.1.96.92.01	Despesas Exerc. Anteriores Pessoal Ativo	0,00	0,00	0,00	0,00	0,00	0,00	0,00	0,00	0,00	0,00	0,00	0,00	0,00
3.1.96.92.02	Despesas Exerc. Anteriores InaLe Pens.	0,00	0,00	0,00	0,00	0,00	0,00	0,00	0,00	0,00	0,00	0,00	0,00	0,00
3.1.96.92.03	Desp.Ex.Ant. Inativos e Pens.C.R.Tesouro	0,00	0,00	0,00	0,00	0,00	0,00	0,00	0,00	0,00	0,00	0,00	0,00	0,00
3.1.96.94.00	Indenizações e Restituições Trabalhistas	0,00	0,00	0,00	0,00	0,00	0,00	0,00	0,00	0,00	0,00	0,00	0,00	0,00
3.1.96.94.01	Inden.por Demissão Servidores ou Empreg.	0,00	0,00	0,00	0,00	0,00	0,00	0,00	0,00	0,00	0,00	0,00	0,00	0,00
3.1.96.94.02	Incentivos à Demissão Voluntári	0,00	0,00	0,00	0,00	0,00	0,00	0,00	0,00	0,00	0,00	0,00	0,00	0,00
3.1.96.94.03	Restituições Trabalhistas	0,00	0,00	0,00	0,00	0,00	0,00	0,00	0,00	0,00	0,00	0,00	0,00	0,00
3.1.96.96.00	Ressarcimento Despesas Pessoal Requis.	0,00	0,00	0,00	0,00	0,00	0,00	0,00	0,00	0,00	0,00	0,00	0,00	0,00
3.1.96.99.00	A Classificar	0,00	0,00	0,00	0,00	0,00	0,00	0,00	0,00	0,00	0,00	0,00	0,00	0,00
3.1.99.00.00	A Definir	0,00	0,00	0,00	0,00	0,00	0,00	0,00	0,00	0,00	0,00	0,00	0,00	0,00
3.1.99.99.00	A Classificar	0,00	0,00	0,00	0,00	0,00	0,00	0,00	0,00	0,00	0,00	0,00	0,00	0,00
3.2.00.00.00	Juros e Encargos da Dívida	833,33	833,33	833,33	833,33	833,33	833,33	833,33	833,33	833,33	833,33	833,33	833,37	10.000,00
3.2.71.00.00	Transferências Consórcios Públicos	0,00	0,00	0,00	0,00	0,00	0,00	0,00	0,00	0,00	0,00	0,00	0,00	0,00
3.2.71.70.00	Rateio pela Particip. Consórcio Público	0,00	0,00	0,00	0,00	0,00	0,00	0,00	0,00	0,00	0,00	0,00	0,00	0,00
3.2.71.99.00	A Classificar	0,00	0,00	0,00	0,00	0,00	0,00	0,00	0,00	0,00	0,00	0,00	0,00	0,00
3.2.73.00.00	Transf. Consórcios Públ. M. Cont. Rateio	0,00	0,00	0,00	0,00	0,00	0,00	0,00	0,00	0,00	0,00	0,00	0,00	0,00
3.2.73.70.00	Rateio Participação em Consórcio Público	0,00	0,00	0,00	0,00	0,00	0,00	0,00	0,00	0,00	0,00	0,00	0,00	0,00
3.2.73.99.00	A classificar	0,00	0,00	0,00	0,00	0,00	0,00	0,00	0,00	0,00	0,00	0,00	0,00	0,00
3.2.74.00.00	Transf. Consórcios Públ. M. Cont. Rateio	0,00	0,00	0,00	0,00	0,00	0,00	0,00	0,00	0,00	0,00	0,00	0,00	0,00
3.2.74.70.00	Rateio Participação em Consórcio Público	0,00	0,00	0,00	0,00	0,00	0,00	0,00	0,00	0,00	0,00	0,00	0,00	0,00
3.2.74.99.00	A classificar	0,00	0,00	0,00	0,00	0,00	0,00	0,00	0,00	0,00	0,00	0,00	0,00	0,00
3.2.90.00.00	Aplicações Diretas	833,33	833,33	833,33	833,33	833,33	833,33	833,33	833,33	833,33	833,33	833,33	833,37	10.000,00
3.2.90.21.00	Juros Sobre Dívida Por Contratc	0,00	0,00	0,00	0,00	0,00	0,00	0,00	0,00	0,00	0,00	0,00	0,00	0,00
3.2.90.21.01	Juros sobre Dívida por Contrato Interno	0,00	0,00	0,00	0,00	0,00	0,00	0,00	0,00	0,00	0,00	0,00	0,00	0,00
3.2.90.21.02	Juros sobre Dívida por Contrato Externo	0,00	0,00	0,00	0,00	0,00	0,00	0,00	0,00	0,00	0,00	0,00	0,00	0,00

Handwritten signature

10393096661

Publicada em 18/06/2019

Le. Semanaria Pag. 234

DIÁRIO PÚBLICO DE DESPESAS DO MUNICÍPIO DE MELO - MG

Despesa Realizada no Exercício de 2019

Código	Descrição	Janeiro	Fevereiro	Março	Abril	Maió	Junho	Julho	Agosto	Setembro	Outubro	Novembro	Dezembro	Total
3.2.90.22.00	Outros Encargos s. Dívida Por Contrato	833,33	833,33	833,33	833,33	833,33	833,33	833,33	833,33	833,33	833,33	833,33	833,37	10.000,00
3.2.90.22.01	Outros Enc. Dívida por Contrato Interna	0,00	0,00	0,00	0,00	0,00	0,00	0,00	0,00	0,00	0,00	0,00	0,00	0,00
3.2.90.22.02	Outros Enc. Dívida por Contrato Externa	0,00	0,00	0,00	0,00	0,00	0,00	0,00	0,00	0,00	0,00	0,00	0,00	0,00
3.2.90.23.00	Juros, Deságios Desc. Dívida Mobiliária	0,00	0,00	0,00	0,00	0,00	0,00	0,00	0,00	0,00	0,00	0,00	0,00	0,00
3.2.90.24.00	Outros Encargos s. Dívida Mobiliária	0,00	0,00	0,00	0,00	0,00	0,00	0,00	0,00	0,00	0,00	0,00	0,00	0,00
3.2.90.25.00	Encargos/Op.Crédito p/Antec. d Receita	0,00	0,00	0,00	0,00	0,00	0,00	0,00	0,00	0,00	0,00	0,00	0,00	0,00
3.2.90.91.00	Sentenças Judiciais	0,00	0,00	0,00	0,00	0,00	0,00	0,00	0,00	0,00	0,00	0,00	0,00	0,00
3.2.90.92.00	Despesas de Exercícios Anteriores	0,00	0,00	0,00	0,00	0,00	0,00	0,00	0,00	0,00	0,00	0,00	0,00	0,00
3.2.90.93.00	Indenizações e Restituições	0,00	0,00	0,00	0,00	0,00	0,00	0,00	0,00	0,00	0,00	0,00	0,00	0,00
3.2.90.99.00	A Classificar	0,00	0,00	0,00	0,00	0,00	0,00	0,00	0,00	0,00	0,00	0,00	0,00	0,00
3.2.91.00.00	Aplicação Direta Dec. Operação RPPS	0,00	0,00	0,00	0,00	0,00	0,00	0,00	0,00	0,00	0,00	0,00	0,00	0,00
3.2.91.21.00	Juros sobre Dívida por Contrato c/ RPPS	0,00	0,00	0,00	0,00	0,00	0,00	0,00	0,00	0,00	0,00	0,00	0,00	0,00
3.2.91.22.00	Outros Enc. Dívida por Contrato c/ RPPS	0,00	0,00	0,00	0,00	0,00	0,00	0,00	0,00	0,00	0,00	0,00	0,00	0,00
3.2.91.91.00	Sentenças Judiciais RPPS	0,00	0,00	0,00	0,00	0,00	0,00	0,00	0,00	0,00	0,00	0,00	0,00	0,00
3.2.91.92.00	Despesas de Exercícios Anteriores RPPS	0,00	0,00	0,00	0,00	0,00	0,00	0,00	0,00	0,00	0,00	0,00	0,00	0,00
3.2.91.93.00	Indenizações e Restituições RPPS	0,00	0,00	0,00	0,00	0,00	0,00	0,00	0,00	0,00	0,00	0,00	0,00	0,00
3.2.95.00.00	Aplicações Direta à Conta de Recursos	0,00	0,00	0,00	0,00	0,00	0,00	0,00	0,00	0,00	0,00	0,00	0,00	0,00
3.2.95.21.00	Juros sobre a Dívida por Contra	0,00	0,00	0,00	0,00	0,00	0,00	0,00	0,00	0,00	0,00	0,00	0,00	0,00
3.2.95.21.01	Juros sobre a Dívida por Contrato - Inte	0,00	0,00	0,00	0,00	0,00	0,00	0,00	0,00	0,00	0,00	0,00	0,00	0,00
3.2.95.21.02	Juros sobre a Dívida por Contrato - Exte	0,00	0,00	0,00	0,00	0,00	0,00	0,00	0,00	0,00	0,00	0,00	0,00	0,00
3.2.95.22.00	Outros Encargos sobre a Dívida por Contr	0,00	0,00	0,00	0,00	0,00	0,00	0,00	0,00	0,00	0,00	0,00	0,00	0,00
3.2.95.22.01	Outros Enc. Dívida por Contrato Interna	0,00	0,00	0,00	0,00	0,00	0,00	0,00	0,00	0,00	0,00	0,00	0,00	0,00
3.2.95.22.02	Outros Enc. Dívida por Contrato Externa	0,00	0,00	0,00	0,00	0,00	0,00	0,00	0,00	0,00	0,00	0,00	0,00	0,00
3.2.95.92.00	Despesas de Exercícios Anteriores	0,00	0,00	0,00	0,00	0,00	0,00	0,00	0,00	0,00	0,00	0,00	0,00	0,00
3.2.95.99.00	A Classificar	0,00	0,00	0,00	0,00	0,00	0,00	0,00	0,00	0,00	0,00	0,00	0,00	0,00

Receitas

10393096664

Ulla

Publicado em 18/06/2019

Lei Sancionada Pág. 232

MUNICÍPIO DE DESTAQUE DO RIO DE NEGU



Despesa Realizada no Exercício de 2019

Código	Descrição	Janeiro	Fevereiro	Março	Abril	Maior	Junho	Julho	Agosto	Setembro	Outubro	Novembro	Dezembro	Total
3.2.96.00.00	Aplicações Direta à Conta de Recursos	0,00	0,00	0,00	0,00	0,00	0,00	0,00	0,00	0,00	0,00	0,00	0,00	0,00
3.2.96.21.00	Juros sobre a Dívida por Contrato	0,00	0,00	0,00	0,00	0,00	0,00	0,00	0,00	0,00	0,00	0,00	0,00	0,00
3.2.96.21.01	Juros sobre Dívida por Contrato-Interna	0,00	0,00	0,00	0,00	0,00	0,00	0,00	0,00	0,00	0,00	0,00	0,00	0,00
3.2.96.21.02	Juros sobre Dívida por Contrato-Externa	0,00	0,00	0,00	0,00	0,00	0,00	0,00	0,00	0,00	0,00	0,00	0,00	0,00
3.2.96.22.00	Outros Encargos S. Dívida Por Contrato	0,00	0,00	0,00	0,00	0,00	0,00	0,00	0,00	0,00	0,00	0,00	0,00	0,00
3.2.96.22.01	Outros Encargos s/Dívida Contrato-Interna	0,00	0,00	0,00	0,00	0,00	0,00	0,00	0,00	0,00	0,00	0,00	0,00	0,00
3.2.96.22.02	Outros Encargos s/Dívida Contrato-Externa	0,00	0,00	0,00	0,00	0,00	0,00	0,00	0,00	0,00	0,00	0,00	0,00	0,00
3.2.96.92.00	Despesas de Exercícios Anteriores	0,00	0,00	0,00	0,00	0,00	0,00	0,00	0,00	0,00	0,00	0,00	0,00	0,00
3.2.96.99.00	A Classificar	0,00	0,00	0,00	0,00	0,00	0,00	0,00	0,00	0,00	0,00	0,00	0,00	0,00
3.2.99.00.00	A Definir	0,00	0,00	0,00	0,00	0,00	0,00	0,00	0,00	0,00	0,00	0,00	0,00	0,00
3.2.99.99.00	A Classificar	0,00	0,00	0,00	0,00	0,00	0,00	0,00	0,00	0,00	0,00	0,00	0,00	0,00
3.3.00.00.00	Outras Despesas Correntes	2.054.572,69	1.007.911,07	144.187,36	396.878,25	429.418,25	429.418,25	429.418,25	429.418,25	429.418,25	429.418,25	429.418,25	429.418,39	7.038.895,51
3.3.20.00.00	Transferência à União	0,00	0,00	0,00	0,00	0,00	0,00	0,00	0,00	0,00	0,00	0,00	0,00	0,00
3.3.20.01.00	Apos.RPPS Res.Rem.Reformas dos Militares	0,00	0,00	0,00	0,00	0,00	0,00	0,00	0,00	0,00	0,00	0,00	0,00	0,00
3.3.20.03.00	Pensões do RPPS e do Militar	0,00	0,00	0,00	0,00	0,00	0,00	0,00	0,00	0,00	0,00	0,00	0,00	0,00
3.3.20.41.00	Contribuições	0,00	0,00	0,00	0,00	0,00	0,00	0,00	0,00	0,00	0,00	0,00	0,00	0,00
3.3.20.81.00	Distribuição Constit. Legal de Receitas	0,00	0,00	0,00	0,00	0,00	0,00	0,00	0,00	0,00	0,00	0,00	0,00	0,00
3.3.20.92.00	Despesas de Exercícios Anteriores	0,00	0,00	0,00	0,00	0,00	0,00	0,00	0,00	0,00	0,00	0,00	0,00	0,00
3.3.20.93.00	Indenizações e Restituições	0,00	0,00	0,00	0,00	0,00	0,00	0,00	0,00	0,00	0,00	0,00	0,00	0,00
3.3.20.99.00	A Classificar	0,00	0,00	0,00	0,00	0,00	0,00	0,00	0,00	0,00	0,00	0,00	0,00	0,00
3.3.22.00.00	Execução Orçament. Delegada à União	0,00	0,00	0,00	0,00	0,00	0,00	0,00	0,00	0,00	0,00	0,00	0,00	0,00
3.3.22.14.00	Diárias - Civil	0,00	0,00	0,00	0,00	0,00	0,00	0,00	0,00	0,00	0,00	0,00	0,00	0,00
3.3.22.30.00	Material de Consumo	0,00	0,00	0,00	0,00	0,00	0,00	0,00	0,00	0,00	0,00	0,00	0,00	0,00
3.3.22.35.00	Serviços de Consultoria	0,00	0,00	0,00	0,00	0,00	0,00	0,00	0,00	0,00	0,00	0,00	0,00	0,00
3.3.22.36.00	Outros Serviços Terceiros - Pessoa Física	0,00	0,00	0,00	0,00	0,00	0,00	0,00	0,00	0,00	0,00	0,00	0,00	0,00
3.3.22.39.00	Outros Serv. Terceiros -Pessoa Jurídica	0,00	0,00	0,00	0,00	0,00	0,00	0,00	0,00	0,00	0,00	0,00	0,00	0,00
3.3.22.40.00	Serv. de TI e Comunicação - PJ	0,00	0,00	0,00	0,00	0,00	0,00	0,00	0,00	0,00	0,00	0,00	0,00	0,00
3.3.22.99.00	A Classificar	0,00	0,00	0,00	0,00	0,00	0,00	0,00	0,00	0,00	0,00	0,00	0,00	0,00

Handwritten signature

MUNICÍPIO DE DESTERRO DO MELO
Lei Sancionada: _____
Publicada em: 18/06/2019
Pag: 233
10393098661
10393098661



Despesa Realizada no Exercício de 2019

Código	Descrição	Janeiro	Fevereiro	Março	Abril	Mai	Junho	Julho	Agosto	Setembro	Outubro	Novembro	Dezembro	Total
3.3.30.00.00	Transf. a Estados e ao Distrito Federal	0,00	0,00	0,00	0,00	0,00	0,00	0,00	0,00	0,00	0,00	0,00	0,00	0,00
3.3.30.41.00	Contribuições	0,00	0,00	0,00	0,00	0,00	0,00	0,00	0,00	0,00	0,00	0,00	0,00	0,00
3.3.30.81.00	Distribuição Const. ou Legal Receitas	0,00	0,00	0,00	0,00	0,00	0,00	0,00	0,00	0,00	0,00	0,00	0,00	0,00
3.3.30.92.00	Despesas de Exercícios Anteriores	0,00	0,00	0,00	0,00	0,00	0,00	0,00	0,00	0,00	0,00	0,00	0,00	0,00
3.3.30.93.00	Indenizações e Restituições	0,00	0,00	0,00	0,00	0,00	0,00	0,00	0,00	0,00	0,00	0,00	0,00	0,00
3.3.30.99.00	A Classificar	0,00	0,00	0,00	0,00	0,00	0,00	0,00	0,00	0,00	0,00	0,00	0,00	0,00
3.3.31.00.00	Transf. Estados e D. Federal F. Fundo	0,00	0,00	0,00	0,00	0,00	0,00	0,00	0,00	0,00	0,00	0,00	0,00	0,00
3.3.31.41.00	Contribuições	0,00	0,00	0,00	0,00	0,00	0,00	0,00	0,00	0,00	0,00	0,00	0,00	0,00
3.3.31.92.00	Despesas de Exercícios Anteriores	0,00	0,00	0,00	0,00	0,00	0,00	0,00	0,00	0,00	0,00	0,00	0,00	0,00
3.3.31.99.00	A Classificar	0,00	0,00	0,00	0,00	0,00	0,00	0,00	0,00	0,00	0,00	0,00	0,00	0,00
3.3.32.00.00	Execução Orçament. Del. Estados e ao DF	0,00	0,00	0,00	0,00	0,00	0,00	0,00	0,00	0,00	0,00	0,00	0,00	0,00
3.3.32.14.00	Diárias - Civil	0,00	0,00	0,00	0,00	0,00	0,00	0,00	0,00	0,00	0,00	0,00	0,00	0,00
3.3.32.16.00	Auxílio Financeiro a Estudantes	0,00	0,00	0,00	0,00	0,00	0,00	0,00	0,00	0,00	0,00	0,00	0,00	0,00
3.3.32.20.00	Auxílio Financeiro a Pesquisadores	0,00	0,00	0,00	0,00	0,00	0,00	0,00	0,00	0,00	0,00	0,00	0,00	0,00
3.3.32.30.00	Material de Consumo	0,00	0,00	0,00	0,00	0,00	0,00	0,00	0,00	0,00	0,00	0,00	0,00	0,00
3.3.32.33.00	Passagens e Despesas com Locomoção	0,00	0,00	0,00	0,00	0,00	0,00	0,00	0,00	0,00	0,00	0,00	0,00	0,00
3.3.32.35.00	Serviços de Consultoria	0,00	0,00	0,00	0,00	0,00	0,00	0,00	0,00	0,00	0,00	0,00	0,00	0,00
3.3.32.36.00	Outros Serviços Terceiros - Pessoa Física	0,00	0,00	0,00	0,00	0,00	0,00	0,00	0,00	0,00	0,00	0,00	0,00	0,00
3.3.32.39.00	Outros Serv. Terceiros -Pessoa Jurídica	0,00	0,00	0,00	0,00	0,00	0,00	0,00	0,00	0,00	0,00	0,00	0,00	0,00
3.3.32.40.00	Serv. de TI e Comunicação - PJ	0,00	0,00	0,00	0,00	0,00	0,00	0,00	0,00	0,00	0,00	0,00	0,00	0,00
3.3.32.47.00	Obrigações Tributárias e Contributivas	0,00	0,00	0,00	0,00	0,00	0,00	0,00	0,00	0,00	0,00	0,00	0,00	0,00
3.3.32.92.00	Despesas de Exercícios Anteriores	0,00	0,00	0,00	0,00	0,00	0,00	0,00	0,00	0,00	0,00	0,00	0,00	0,00
3.3.32.93.00	Indenizações e Restituições	0,00	0,00	0,00	0,00	0,00	0,00	0,00	0,00	0,00	0,00	0,00	0,00	0,00
3.3.32.99.00	A Classificar	0,00	0,00	0,00	0,00	0,00	0,00	0,00	0,00	0,00	0,00	0,00	0,00	0,00
3.3.40.00.00	Transferências a Municípios	0,00	0,00	0,00	0,00	0,00	0,00	0,00	0,00	0,00	0,00	0,00	0,00	0,00
3.3.40.41.00	Contribuições	0,00	0,00	0,00	0,00	0,00	0,00	0,00	0,00	0,00	0,00	0,00	0,00	0,00
3.3.40.43.00	Subvenções Sociais	0,00	0,00	0,00	0,00	0,00	0,00	0,00	0,00	0,00	0,00	0,00	0,00	0,00
3.3.40.81.00	Distribuição Const.ou Legal de Receitas	0,00	0,00	0,00	0,00	0,00	0,00	0,00	0,00	0,00	0,00	0,00	0,00	0,00

Handwritten signature

MUNICÍPIO DE DESTERRO DO MELO - MG
Lei Sancionada
Publicada em: 18 / 06 / 2019
Pag: 234
10393096661
16/06



Despesa Realizada no Exercício de 2019

Código	Descrição	Janeiro	Fevereiro	Março	Abril	Mai	Junho	Julho	Agosto	Setembro	Outubro	Novembro	Dezembro	Total
3.3.40.92.00	Despesas de Exercícios Anteriores	0,00	0,00	0,00	0,00	0,00	0,00	0,00	0,00	0,00	0,00	0,00	0,00	0,00
3.3.40.93.00	Indenizações e Restituições	0,00	0,00	0,00	0,00	0,00	0,00	0,00	0,00	0,00	0,00	0,00	0,00	0,00
3.3.40.99.00	A Classificar	0,00	0,00	0,00	0,00	0,00	0,00	0,00	0,00	0,00	0,00	0,00	0,00	0,00
3.3.42.00.00	Execução Orçamentária Delegada a Munic.	0,00	0,00	0,00	0,00	0,00	0,00	0,00	0,00	0,00	0,00	0,00	0,00	0,00
3.3.42.14.00	Diárias - Pessoal Civil	0,00	0,00	0,00	0,00	0,00	0,00	0,00	0,00	0,00	0,00	0,00	0,00	0,00
3.3.42.16.00	Auxílios Financeiros a Estudanti	0,00	0,00	0,00	0,00	0,00	0,00	0,00	0,00	0,00	0,00	0,00	0,00	0,00
3.3.42.30.00	Material de Consumo	0,00	0,00	0,00	0,00	0,00	0,00	0,00	0,00	0,00	0,00	0,00	0,00	0,00
3.3.42.33.00	Passagens e Despesas com Locomoção	0,00	0,00	0,00	0,00	0,00	0,00	0,00	0,00	0,00	0,00	0,00	0,00	0,00
3.3.42.35.00	Serviços de Consultoria	0,00	0,00	0,00	0,00	0,00	0,00	0,00	0,00	0,00	0,00	0,00	0,00	0,00
3.3.42.36.00	Outros Serviços Terceiros Pessoa Física	0,00	0,00	0,00	0,00	0,00	0,00	0,00	0,00	0,00	0,00	0,00	0,00	0,00
3.3.42.39.00	Outros Serviços Terceiros Pessoa Juríd.	0,00	0,00	0,00	0,00	0,00	0,00	0,00	0,00	0,00	0,00	0,00	0,00	0,00
3.3.42.40.00	Serv. de TI e Comunicação - PJ	0,00	0,00	0,00	0,00	0,00	0,00	0,00	0,00	0,00	0,00	0,00	0,00	0,00
3.3.42.47.00	Obrigações Tributárias e Contributivas	0,00	0,00	0,00	0,00	0,00	0,00	0,00	0,00	0,00	0,00	0,00	0,00	0,00
3.3.42.92.00	Despesas de Exercícios Anteriores	0,00	0,00	0,00	0,00	0,00	0,00	0,00	0,00	0,00	0,00	0,00	0,00	0,00
3.3.42.93.00	Indenizações e Restituições	0,00	0,00	0,00	0,00	0,00	0,00	0,00	0,00	0,00	0,00	0,00	0,00	0,00
3.3.42.99.00	A Classificar	0,00	0,00	0,00	0,00	0,00	0,00	0,00	0,00	0,00	0,00	0,00	0,00	0,00
3.3.50.00.00	Transf.Instit.Privadas S/Fins Lucrativos	76.000,00	14.400,00	0,00	2.133,33	2.133,33	2.133,33	2.133,33	2.133,33	2.133,33	2.133,33	2.133,33	2.133,36	109.600,00
3.3.50.14.00	Diárias Civil	0,00	0,00	0,00	0,00	0,00	0,00	0,00	0,00	0,00	0,00	0,00	0,00	0,00
3.3.50.16.00	Auxílio Financeiro a Estudantes	0,00	0,00	0,00	0,00	0,00	0,00	0,00	0,00	0,00	0,00	0,00	0,00	0,00
3.3.50.20.00	Auxílio Financeiro a Pesquisadores	0,00	0,00	0,00	0,00	0,00	0,00	0,00	0,00	0,00	0,00	0,00	0,00	0,00
3.3.50.30.00	Material de Consumo	0,00	0,00	0,00	0,00	0,00	0,00	0,00	0,00	0,00	0,00	0,00	0,00	0,00
3.3.50.31.00	Prem. Cult. Artist. Cient. Desp. Outras	0,00	0,00	0,00	0,00	0,00	0,00	0,00	0,00	0,00	0,00	0,00	0,00	0,00
3.3.50.33.00	Passagens e Despesas com Locomoção	0,00	0,00	0,00	0,00	0,00	0,00	0,00	0,00	0,00	0,00	0,00	0,00	0,00
3.3.50.34.00	Outras Desp. Pes. Dec.Cont.Terceirização	0,00	0,00	0,00	0,00	0,00	0,00	0,00	0,00	0,00	0,00	0,00	0,00	0,00
3.3.50.35.00	Serviços de Consultoria	0,00	0,00	0,00	0,00	0,00	0,00	0,00	0,00	0,00	0,00	0,00	0,00	0,00
3.3.50.36.00	Outros Serviços Terceiros - Pessoa Física	0,00	0,00	0,00	0,00	0,00	0,00	0,00	0,00	0,00	0,00	0,00	0,00	0,00
3.3.50.39.00	Outros Serv. Terceiros -Pessoa Jurídica	0,00	0,00	0,00	0,00	0,00	0,00	0,00	0,00	0,00	0,00	0,00	0,00	0,00
3.3.50.40.00	Serv. de TI e Comunicação - PJ	0,00	0,00	0,00	0,00	0,00	0,00	0,00	0,00	0,00	0,00	0,00	0,00	0,00

Handwritten signature

MUNICÍPIO DE DESTIERRO DO MELO - MG
 Lei Sanctionada
 Publicada em 18/06/2019
 Pag. 235
 103930950001



Despesa Realizada no Exercício de 2019

Código	Descrição	Janeiro	Fevereiro	Março	Abril	Maió	Junho	Julho	Agosto	Setembro	Outubro	Novembro	Dezembro	Total
3.3.50.41.00	Contribuições	76.000,00	0,00	0,00	0,00	0,00	0,00	0,00	0,00	0,00	0,00	0,00	0,00	76.000,00
3.3.50.42.00	Auxílios	0,00	0,00	0,00	0,00	0,00	0,00	0,00	0,00	0,00	0,00	0,00	0,00	0,00
3.3.50.43.00	Subvenções Sociais	0,00	14.400,00	0,00	2.133,33	2.133,33	2.133,33	2.133,33	2.133,33	2.133,33	2.133,33	2.133,33	2.133,36	33.600,00
3.3.50.47.00	Obrigações Tributárias e Contribuivas	0,00	0,00	0,00	0,00	0,00	0,00	0,00	0,00	0,00	0,00	0,00	0,00	0,00
3.3.50.92.00	Despesas de Exercícios Anteriores	0,00	0,00	0,00	0,00	0,00	0,00	0,00	0,00	0,00	0,00	0,00	0,00	0,00
3.3.50.99.00	A Classificar	0,00	0,00	0,00	0,00	0,00	0,00	0,00	0,00	0,00	0,00	0,00	0,00	0,00
3.3.60.00.00	Transf. Inst. Privadas C/Fins Lucrativos	0,00	0,00	0,00	0,00	0,00	0,00	0,00	0,00	0,00	0,00	0,00	0,00	0,00
3.3.60.39.00	Outros Serv. Terceiros - Pessoa Jurídica	0,00	0,00	0,00	0,00	0,00	0,00	0,00	0,00	0,00	0,00	0,00	0,00	0,00
3.3.60.40.00	Serv. de TI e Comunicação - PJ	0,00	0,00	0,00	0,00	0,00	0,00	0,00	0,00	0,00	0,00	0,00	0,00	0,00
3.3.60.41.00	Contribuições	0,00	0,00	0,00	0,00	0,00	0,00	0,00	0,00	0,00	0,00	0,00	0,00	0,00
3.3.60.45.00	Subvenções Económicas	0,00	0,00	0,00	0,00	0,00	0,00	0,00	0,00	0,00	0,00	0,00	0,00	0,00
3.3.60.92.00	Despesas de Exercícios Anteriores	0,00	0,00	0,00	0,00	0,00	0,00	0,00	0,00	0,00	0,00	0,00	0,00	0,00
3.3.60.99.00	A Classificar	0,00	0,00	0,00	0,00	0,00	0,00	0,00	0,00	0,00	0,00	0,00	0,00	0,00
3.3.67.00.00	Execução Cont. Parceria Público Priv- PPP	0,00	0,00	0,00	0,00	0,00	0,00	0,00	0,00	0,00	0,00	0,00	0,00	0,00
3.3.67.45.00	Subvenções Económicas	0,00	0,00	0,00	0,00	0,00	0,00	0,00	0,00	0,00	0,00	0,00	0,00	0,00
3.3.67.83.00	Despesas Decorrentes Contrato PPP	0,00	0,00	0,00	0,00	0,00	0,00	0,00	0,00	0,00	0,00	0,00	0,00	0,00
3.3.67.99.00	A Classificar	0,00	0,00	0,00	0,00	0,00	0,00	0,00	0,00	0,00	0,00	0,00	0,00	0,00
3.3.70.00.00	Transf. Inst. Multigovernamentais	0,00	0,00	0,00	0,00	0,00	0,00	0,00	0,00	0,00	0,00	0,00	0,00	0,00
3.3.70.41.00	Contribuições	0,00	0,00	0,00	0,00	0,00	0,00	0,00	0,00	0,00	0,00	0,00	0,00	0,00
3.3.70.92.00	Despesas de Exercícios Anteriores	0,00	0,00	0,00	0,00	0,00	0,00	0,00	0,00	0,00	0,00	0,00	0,00	0,00
3.3.70.99.00	A Classificar	0,00	0,00	0,00	0,00	0,00	0,00	0,00	0,00	0,00	0,00	0,00	0,00	0,00
3.3.71.00.00	Transf. a Consórcios Públicos	250.855,51	0,00	0,00	0,00	0,00	0,00	0,00	0,00	0,00	0,00	0,00	0,00	250.855,51
3.3.71.70.00	Rateio pela Particip. Consórcio Público	250.855,51	0,00	0,00	0,00	0,00	0,00	0,00	0,00	0,00	0,00	0,00	0,00	250.855,51
3.3.71.99.00	A Classificar	0,00	0,00	0,00	0,00	0,00	0,00	0,00	0,00	0,00	0,00	0,00	0,00	0,00
3.3.72.00.00	Execução Orçament. Del. Consórcios Publ.	0,00	0,00	0,00	0,00	0,00	0,00	0,00	0,00	0,00	0,00	0,00	0,00	0,00
3.3.72.14.00	Diárias Civil	0,00	0,00	0,00	0,00	0,00	0,00	0,00	0,00	0,00	0,00	0,00	0,00	0,00
3.3.72.30.00	Material de Consumo	0,00	0,00	0,00	0,00	0,00	0,00	0,00	0,00	0,00	0,00	0,00	0,00	0,00
3.3.72.31.00	Premiação Cult., Artist., Cientif., Desport.	0,00	0,00	0,00	0,00	0,00	0,00	0,00	0,00	0,00	0,00	0,00	0,00	0,00
3.3.72.32.00	Material, Bem ou Serviço p/Dist. Gratuita	0,00	0,00	0,00	0,00	0,00	0,00	0,00	0,00	0,00	0,00	0,00	0,00	0,00

Handwritten signature

10393096661
18/06/2019
236



Despesa Realizada no Exercício de 2019

Código	Descrição	Janeiro	Fevereiro	Março	Abril	Maio	Junho	Julho	Agosto	Setembro	Outubro	Novembro	Dezembro	Total
3.3.72.33.00	Passagens e Despesas com Locomoção	0,00	0,00	0,00	0,00	0,00	0,00	0,00	0,00	0,00	0,00	0,00	0,00	0,00
3.3.72.35.00	Serviços de Consultoria	0,00	0,00	0,00	0,00	0,00	0,00	0,00	0,00	0,00	0,00	0,00	0,00	0,00
3.3.72.36.00	Outros Serviços Terceiros - Pessoa Física	0,00	0,00	0,00	0,00	0,00	0,00	0,00	0,00	0,00	0,00	0,00	0,00	0,00
3.3.72.37.00	Locação de Mão-de-obra	0,00	0,00	0,00	0,00	0,00	0,00	0,00	0,00	0,00	0,00	0,00	0,00	0,00
3.3.72.39.00	Outros Serv. Terceiros - Pessoa Jurídica	0,00	0,00	0,00	0,00	0,00	0,00	0,00	0,00	0,00	0,00	0,00	0,00	0,00
3.3.72.40.00	Serv. de TI e Comunicação - PJ	0,00	0,00	0,00	0,00	0,00	0,00	0,00	0,00	0,00	0,00	0,00	0,00	0,00
3.3.72.92.00	Despesas de Exercícios Anteriores	0,00	0,00	0,00	0,00	0,00	0,00	0,00	0,00	0,00	0,00	0,00	0,00	0,00
3.3.72.99.00	A classificar	0,00	0,00	0,00	0,00	0,00	0,00	0,00	0,00	0,00	0,00	0,00	0,00	0,00
3.3.73.00.00	Transf. Consórcios Públ. M. Cont. Rateio	0,00	0,00	0,00	0,00	0,00	0,00	0,00	0,00	0,00	0,00	0,00	0,00	0,00
3.3.73.70.00	Rateio Participação em Consórcio Público	0,00	0,00	0,00	0,00	0,00	0,00	0,00	0,00	0,00	0,00	0,00	0,00	0,00
3.3.73.99.00	A classificar	0,00	0,00	0,00	0,00	0,00	0,00	0,00	0,00	0,00	0,00	0,00	0,00	0,00
3.3.74.00.00	Transf. Consórcios Públ. M. Cont. Rateio	0,00	0,00	0,00	0,00	0,00	0,00	0,00	0,00	0,00	0,00	0,00	0,00	0,00
3.3.74.70.00	Rateio Participação em Consórcio Público	0,00	0,00	0,00	0,00	0,00	0,00	0,00	0,00	0,00	0,00	0,00	0,00	0,00
3.3.74.99.00	A classificar	0,00	0,00	0,00	0,00	0,00	0,00	0,00	0,00	0,00	0,00	0,00	0,00	0,00
3.3.75.00.00	Transf. Inst. Multigov. Conta de Recursos	0,00	0,00	0,00	0,00	0,00	0,00	0,00	0,00	0,00	0,00	0,00	0,00	0,00
3.3.75.41.00	Contribuições	0,00	0,00	0,00	0,00	0,00	0,00	0,00	0,00	0,00	0,00	0,00	0,00	0,00
3.3.75.99.00	A classificar	0,00	0,00	0,00	0,00	0,00	0,00	0,00	0,00	0,00	0,00	0,00	0,00	0,00
3.3.76.00.00	Transf. Inst. Multigov. Conta de Recursos	0,00	0,00	0,00	0,00	0,00	0,00	0,00	0,00	0,00	0,00	0,00	0,00	0,00
3.3.76.41.00	Contribuições	0,00	0,00	0,00	0,00	0,00	0,00	0,00	0,00	0,00	0,00	0,00	0,00	0,00
3.3.76.99.00	A classificar	0,00	0,00	0,00	0,00	0,00	0,00	0,00	0,00	0,00	0,00	0,00	0,00	0,00
3.3.80.00.00	Transferências ao Exterior	0,00	0,00	0,00	0,00	0,00	0,00	0,00	0,00	0,00	0,00	0,00	0,00	0,00
3.3.80.41.00	Contribuições	0,00	0,00	0,00	0,00	0,00	0,00	0,00	0,00	0,00	0,00	0,00	0,00	0,00
3.3.80.43.00	Subvenções Sociais	0,00	0,00	0,00	0,00	0,00	0,00	0,00	0,00	0,00	0,00	0,00	0,00	0,00
3.3.80.99.00	A Classificar	0,00	0,00	0,00	0,00	0,00	0,00	0,00	0,00	0,00	0,00	0,00	0,00	0,00
3.3.90.00.00	Aplicações Diretas	1.727.717,18	993.511,07	144.187,36	394.744,92	427.284,92	427.284,92	427.284,92	427.284,92	427.284,92	427.284,92	427.284,92	427.285,03	6.678.440,00
3.3.90.04.00	Contratação por Tempo Determinado	0,00	0,00	0,00	0,00	0,00	0,00	0,00	0,00	0,00	0,00	0,00	0,00	0,00
3.3.90.05.00	Outros Benefícios Previdenciários	0,00	0,00	0,00	0,00	0,00	0,00	0,00	0,00	0,00	0,00	0,00	0,00	0,00
3.3.90.06.00	Benefício Mensal ao Deficiente Idoso	0,00	0,00	0,00	0,00	0,00	0,00	0,00	0,00	0,00	0,00	0,00	0,00	0,00
3.3.90.08.00	Outros Benefícios Assistenciais	0,00	0,00	0,00	0,00	0,00	0,00	0,00	0,00	0,00	0,00	0,00	0,00	0,00

Handwritten signature

10393096661
18/06/2019
237

MUNICÍPIO DE DESTRODO DO MELO - MS
Lei Sindical nº
Publicada em 18/06/2019
Pag. 237



Despesa Realizada no Exercício de 2019

Código	Descrição	Janeiro	Fevereiro	Março	Abril	Maió	Junho	Julho	Agosto	Setembro	Outubro	Novembro	Dezembro	Total
3.3.90.14.00	Diárias - Pessoal Civil	3.148,67	4.086,36	1.534,00	3.581,22	3.581,22	3.581,22	3.581,22	3.581,22	3.581,22	3.581,22	3.581,22	3.581,21	41.000,00
3.3.90.14.01	Diárias de Vereadores	0,00	0,00	0,00	0,00	0,00	0,00	0,00	0,00	0,00	0,00	0,00	0,00	0,00
3.3.90.14.02	Diárias de Presidente da Câmara	0,00	0,00	0,00	0,00	0,00	0,00	0,00	0,00	0,00	0,00	0,00	0,00	0,00
3.3.90.14.03	Diárias de Prefeito	0,00	0,00	0,00	0,00	0,00	0,00	0,00	0,00	0,00	0,00	0,00	0,00	0,00
3.3.90.14.04	Diárias de Secretários	0,00	0,00	0,00	0,00	0,00	0,00	0,00	0,00	0,00	0,00	0,00	0,00	0,00
3.3.90.14.05	Diárias de demais servidores	0,00	0,00	0,00	0,00	0,00	0,00	0,00	0,00	0,00	0,00	0,00	0,00	0,00
3.3.90.18.00	Auxílio Financeiro a Estudantes	0,00	0,00	0,00	111,11	111,11	111,11	111,11	111,11	111,11	111,11	111,11	111,12	1.000,00
3.3.90.19.00	Auxílio-fardamento	0,00	0,00	0,00	0,00	0,00	0,00	0,00	0,00	0,00	0,00	0,00	0,00	0,00
3.3.90.20.00	Auxílio Financeiro a Pesquisadores	0,00	0,00	0,00	0,00	0,00	0,00	0,00	0,00	0,00	0,00	0,00	0,00	0,00
3.3.90.27.00	Encargos H. Aveis.Garant.Seguros Simil.	0,00	0,00	0,00	0,00	0,00	0,00	0,00	0,00	0,00	0,00	0,00	0,00	0,00
3.3.90.28.00	Remuneração Cotas de Fundos Autárquicos	0,00	0,00	0,00	0,00	0,00	0,00	0,00	0,00	0,00	0,00	0,00	0,00	0,00
3.3.90.29.00	Distrib.Result.EMPRESAS ESTATAIS Depend.	0,00	0,00	0,00	0,00	0,00	0,00	0,00	0,00	0,00	0,00	0,00	0,00	0,00
3.3.90.30.00	Material de Consumo	260.100,04	224.615,48	77.942,21	213.564,69	213.564,69	213.564,69	213.564,69	213.564,69	213.564,69	213.564,69	213.564,69	213.564,75	2.484.740,00
3.3.90.30.01	Combustíveis Automotivos	0,00	0,00	0,00	0,00	0,00	0,00	0,00	0,00	0,00	0,00	0,00	0,00	0,00
3.3.90.30.02	Lubrificantes Automotivos	0,00	0,00	0,00	0,00	0,00	0,00	0,00	0,00	0,00	0,00	0,00	0,00	0,00
3.3.90.30.03	Combustíveis e Lubrif. p/Outras Finalid.	0,00	0,00	0,00	0,00	0,00	0,00	0,00	0,00	0,00	0,00	0,00	0,00	0,00
3.3.90.30.04	Gás Engarrafado	0,00	0,00	0,00	0,00	0,00	0,00	0,00	0,00	0,00	0,00	0,00	0,00	0,00
3.3.90.30.05	Explosivos e Munições	0,00	0,00	0,00	0,00	0,00	0,00	0,00	0,00	0,00	0,00	0,00	0,00	0,00
3.3.90.30.06	Alimentos para Animais	0,00	0,00	0,00	0,00	0,00	0,00	0,00	0,00	0,00	0,00	0,00	0,00	0,00
3.3.90.30.07	Gêneros de Alimentação	0,00	0,00	0,00	0,00	0,00	0,00	0,00	0,00	0,00	0,00	0,00	0,00	0,00
3.3.90.30.08	Animais para Pesquisa e Abate	0,00	0,00	0,00	0,00	0,00	0,00	0,00	0,00	0,00	0,00	0,00	0,00	0,00
3.3.90.30.09	Medicamentos	0,00	0,00	0,00	0,00	0,00	0,00	0,00	0,00	0,00	0,00	0,00	0,00	0,00
3.3.90.30.10	Material Odontológico	0,00	0,00	0,00	0,00	0,00	0,00	0,00	0,00	0,00	0,00	0,00	0,00	0,00
3.3.90.30.11	Material Químico	0,00	0,00	0,00	0,00	0,00	0,00	0,00	0,00	0,00	0,00	0,00	0,00	0,00
3.3.90.30.12	Material Coudelaria ou de Uso Zootécnico	0,00	0,00	0,00	0,00	0,00	0,00	0,00	0,00	0,00	0,00	0,00	0,00	0,00
3.3.90.30.13	Material de Caça e Pesca	0,00	0,00	0,00	0,00	0,00	0,00	0,00	0,00	0,00	0,00	0,00	0,00	0,00
3.3.90.30.14	Material Educativo e Esportivo	0,00	0,00	0,00	0,00	0,00	0,00	0,00	0,00	0,00	0,00	0,00	0,00	0,00
3.3.90.30.15	Material para Festividades e Homenagens	0,00	0,00	0,00	0,00	0,00	0,00	0,00	0,00	0,00	0,00	0,00	0,00	0,00
3.3.90.30.16	Material de Expediente	0,00	0,00	0,00	0,00	0,00	0,00	0,00	0,00	0,00	0,00	0,00	0,00	0,00
3.3.90.30.17	Material de Processamento de Dados	0,00	0,00	0,00	0,00	0,00	0,00	0,00	0,00	0,00	0,00	0,00	0,00	0,00
3.3.90.30.18	Material e Medic. para Uso	0,00	0,00	0,00	0,00	0,00	0,00	0,00	0,00	0,00	0,00	0,00	0,00	0,00

Handwritten signature

10393096661

15/06

Publicada em 18/06/2019

Pág. 238



Despesa Realizada no Exercício de 2019

Código	Descrição	Janeiro	Fevereiro	Março	Abril	Maior	Junho	Julho	Agosto	Setembro	Outubro	Novembro	Dezembro	Total
	Veterinário													
3.3.90.30.19	Material de Acondicionamento e Embalagem	0,00	0,00	0,00	0,00	0,00	0,00	0,00	0,00	0,00	0,00	0,00	0,00	0,00
3.3.90.30.20	Material de Cama, Mesa e Banh	0,00	0,00	0,00	0,00	0,00	0,00	0,00	0,00	0,00	0,00	0,00	0,00	0,00
3.3.90.30.21	Material de Copa e Cozinha	0,00	0,00	0,00	0,00	0,00	0,00	0,00	0,00	0,00	0,00	0,00	0,00	0,00
3.3.90.30.22	Material Limpeza e Produção Higienização	0,00	0,00	0,00	0,00	0,00	0,00	0,00	0,00	0,00	0,00	0,00	0,00	0,00
3.3.90.30.23	Uniformes, Tecidos e Aviamentc	0,00	0,00	0,00	0,00	0,00	0,00	0,00	0,00	0,00	0,00	0,00	0,00	0,00
3.3.90.30.24	Material para Manutenção de Bens Imóveis	0,00	0,00	0,00	0,00	0,00	0,00	0,00	0,00	0,00	0,00	0,00	0,00	0,00
3.3.90.30.25	Material para Manutenção de Bons Móveis	0,00	0,00	0,00	0,00	0,00	0,00	0,00	0,00	0,00	0,00	0,00	0,00	0,00
3.3.90.30.26	Material Elétrico e Eletrônico	0,00	0,00	0,00	0,00	0,00	0,00	0,00	0,00	0,00	0,00	0,00	0,00	0,00
3.3.90.30.27	Material de Manobra e Patrulhamento	0,00	0,00	0,00	0,00	0,00	0,00	0,00	0,00	0,00	0,00	0,00	0,00	0,00
3.3.90.30.28	Material de Proteção e Segurança	0,00	0,00	0,00	0,00	0,00	0,00	0,00	0,00	0,00	0,00	0,00	0,00	0,00
3.3.90.30.29	Material para Áudio, Vídeo e Fo	0,00	0,00	0,00	0,00	0,00	0,00	0,00	0,00	0,00	0,00	0,00	0,00	0,00
3.3.90.30.30	Material para Comunicações	0,00	0,00	0,00	0,00	0,00	0,00	0,00	0,00	0,00	0,00	0,00	0,00	0,00
3.3.90.30.31	Sementes, Mudas de Plantas e Insumos	0,00	0,00	0,00	0,00	0,00	0,00	0,00	0,00	0,00	0,00	0,00	0,00	0,00
3.3.90.30.32	Material Para Produção Industri	0,00	0,00	0,00	0,00	0,00	0,00	0,00	0,00	0,00	0,00	0,00	0,00	0,00
3.3.90.30.33	Sobressalentes, Máq., Motores e Embarcaç.	0,00	0,00	0,00	0,00	0,00	0,00	0,00	0,00	0,00	0,00	0,00	0,00	0,00
3.3.90.30.34	Material Laboratorial	0,00	0,00	0,00	0,00	0,00	0,00	0,00	0,00	0,00	0,00	0,00	0,00	0,00
3.3.90.30.35	Material Hospitalar	0,00	0,00	0,00	0,00	0,00	0,00	0,00	0,00	0,00	0,00	0,00	0,00	0,00
3.3.90.30.36	Suprimento de Proteção ao Vão	0,00	0,00	0,00	0,00	0,00	0,00	0,00	0,00	0,00	0,00	0,00	0,00	0,00
3.3.90.30.37	Material para Manutenção de Veículos	0,00	0,00	0,00	0,00	0,00	0,00	0,00	0,00	0,00	0,00	0,00	0,00	0,00
3.3.90.30.38	Material Biológico	0,00	0,00	0,00	0,00	0,00	0,00	0,00	0,00	0,00	0,00	0,00	0,00	0,00
3.3.90.30.39	Material Gráfico	0,00	0,00	0,00	0,00	0,00	0,00	0,00	0,00	0,00	0,00	0,00	0,00	0,00
3.3.90.30.40	Ferramentas	0,00	0,00	0,00	0,00	0,00	0,00	0,00	0,00	0,00	0,00	0,00	0,00	0,00
3.3.90.30.41	Material para Reabilitação Profissional	0,00	0,00	0,00	0,00	0,00	0,00	0,00	0,00	0,00	0,00	0,00	0,00	0,00
3.3.90.30.42	Material de Sinalização Visual e Afins	0,00	0,00	0,00	0,00	0,00	0,00	0,00	0,00	0,00	0,00	0,00	0,00	0,00
3.3.90.30.43	Material Técnico p/Seleção e Treinamento	0,00	0,00	0,00	0,00	0,00	0,00	0,00	0,00	0,00	0,00	0,00	0,00	0,00
3.3.90.30.44	Material Bibliográfico Não Imobilizável	0,00	0,00	0,00	0,00	0,00	0,00	0,00	0,00	0,00	0,00	0,00	0,00	0,00
3.3.90.30.45	Aquisição de Softwares de Base	0,00	0,00	0,00	0,00	0,00	0,00	0,00	0,00	0,00	0,00	0,00	0,00	0,00

Abmaur

10393096663

Abmaur

Publicado em 18 / 06 / 2019

Lei Sanção nº 239

MUNICÍPIO DE DESTERRO DO MELO - MS



Despesa Realizada no Exercício de 2019

Código	Descrição	Janeiro	Fevereiro	Março	Abril	Maior	Junho	Julho	Agosto	Setembro	Outubro	Novembro	Dezembro	Total
3.3.90.30.46	Bens Móveis Não Ativos	0,00	0,00	0,00	0,00	0,00	0,00	0,00	0,00	0,00	0,00	0,00	0,00	0,00
3.3.90.30.47	Bandeiras, Flâmulas e Insignias	0,00	0,00	0,00	0,00	0,00	0,00	0,00	0,00	0,00	0,00	0,00	0,00	0,00
3.3.90.30.99	Outros Materiais de Consumo	0,00	0,00	0,00	0,00	0,00	0,00	0,00	0,00	0,00	0,00	0,00	0,00	0,00
3.3.90.31.00	Premiação Cult., Artíst., Cientif., Desport.	0,00	0,00	0,00	0,00	0,00	0,00	0,00	0,00	0,00	0,00	0,00	0,00	0,00
3.3.90.32.00	Material, Bem ou Serviço p/ Dist. Gratuita	70.078,82	30.530,26	8.445,26	52.438,41	52.438,41	52.438,41	52.438,41	52.438,41	52.438,41	52.438,41	52.438,41	52.438,38	581.000,00
3.3.90.32.01	Medicamentos	0,00	0,00	0,00	0,00	0,00	0,00	0,00	0,00	0,00	0,00	0,00	0,00	0,00
3.3.90.32.02	Insumos e Serviços para Saúde	0,00	0,00	0,00	0,00	0,00	0,00	0,00	0,00	0,00	0,00	0,00	0,00	0,00
3.3.90.32.99	Outros Material, Bem Serviço p/ Dist. Grat	0,00	0,00	0,00	0,00	0,00	0,00	0,00	0,00	0,00	0,00	0,00	0,00	0,00
3.3.90.33.00	Passagens e Despesas com Locomoção	1.214,48	4.349,15	1.164,61	3.196,86	3.196,86	3.196,86	3.196,86	3.196,86	3.196,86	3.196,86	3.196,86	3.196,88	35.500,00
3.3.90.33.01	Passagens Desp. Loc. exceto Trans. Escolar	0,00	0,00	0,00	0,00	0,00	0,00	0,00	0,00	0,00	0,00	0,00	0,00	0,00
3.3.90.33.99	Outras Despesas com Locomoção	0,00	0,00	0,00	0,00	0,00	0,00	0,00	0,00	0,00	0,00	0,00	0,00	0,00
3.3.90.34.00	Outras Desp. Pes. Dec. Cont. Terceirização	0,00	0,00	0,00	0,00	0,00	0,00	0,00	0,00	0,00	0,00	0,00	0,00	0,00
3.3.90.35.00	Serviços de Consultoria	210.000,00	0,00	0,00	-20.000,00	0,00	0,00	0,00	0,00	0,00	0,00	0,00	0,00	190.000,00
3.3.90.35.01	Consultoria e Assessoria Contábil	0,00	0,00	0,00	0,00	0,00	0,00	0,00	0,00	0,00	0,00	0,00	0,00	0,00
3.3.90.35.02	Consultoria e Assessoria Jurídica	0,00	0,00	0,00	0,00	0,00	0,00	0,00	0,00	0,00	0,00	0,00	0,00	0,00
3.3.90.35.03	Consultoria e Assessoria Administrativa	0,00	0,00	0,00	0,00	0,00	0,00	0,00	0,00	0,00	0,00	0,00	0,00	0,00
3.3.90.35.04	Consultoria e Assessoria Capt. R. ICMS	0,00	0,00	0,00	0,00	0,00	0,00	0,00	0,00	0,00	0,00	0,00	0,00	0,00
3.3.90.35.05	Consultoria e Assessoria Apur. VAF	0,00	0,00	0,00	0,00	0,00	0,00	0,00	0,00	0,00	0,00	0,00	0,00	0,00
3.3.90.35.06	Consultoria e Assessoria Capt. Convênio	0,00	0,00	0,00	0,00	0,00	0,00	0,00	0,00	0,00	0,00	0,00	0,00	0,00
3.3.90.35.99	Outros Serviços de Consultoria - Assess.	0,00	0,00	0,00	0,00	0,00	0,00	0,00	0,00	0,00	0,00	0,00	0,00	0,00
3.3.90.36.00	Outros Serviços Terceiros- Pessoa Física	0,00	11.976,00	1.600,00	8.586,00	8.586,00	8.586,00	8.586,00	8.586,00	8.586,00	8.586,00	8.586,00	8.586,00	90.850,00
3.3.90.36.01	Condomínios	0,00	0,00	0,00	0,00	0,00	0,00	0,00	0,00	0,00	0,00	0,00	0,00	0,00
3.3.90.36.02	Diárias Colaboradores Eventuais no País	0,00	0,00	0,00	0,00	0,00	0,00	0,00	0,00	0,00	0,00	0,00	0,00	0,00
3.3.90.36.03	Diárias Colaborad. Eventuais no Exterior	0,00	0,00	0,00	0,00	0,00	0,00	0,00	0,00	0,00	0,00	0,00	0,00	0,00
3.3.90.36.04	Comissões e Corretagens	0,00	0,00	0,00	0,00	0,00	0,00	0,00	0,00	0,00	0,00	0,00	0,00	0,00
3.3.90.36.05	Direitos Autorais	0,00	0,00	0,00	0,00	0,00	0,00	0,00	0,00	0,00	0,00	0,00	0,00	0,00
3.3.90.36.06	Serviços Técnicos	0,00	0,00	0,00	0,00	0,00	0,00	0,00	0,00	0,00	0,00	0,00	0,00	0,00

Handwritten signature

103930900003
 Publicada em 18/06/2019
 Lei aprovada
 Pág 240



Despesa Realizada no Exercício de 2019

Código	Descrição	Janeiro	Fevereiro	Março	Abril	Maio	Junho	Julho	Agosto	Setembro	Outubro	Novembro	Dezembro	Total
3.3.90.36.07	Estagiários	0,00	0,00	0,00	0,00	0,00	0,00	0,00	0,00	0,00	0,00	0,00	0,00	0,00
3.3.90.36.08	Bolsa de Iniciação ao Trabalho	0,00	0,00	0,00	0,00	0,00	0,00	0,00	0,00	0,00	0,00	0,00	0,00	0,00
3.3.90.36.09	Salários de Internos em Penitenciárias	0,00	0,00	0,00	0,00	0,00	0,00	0,00	0,00	0,00	0,00	0,00	0,00	0,00
3.3.90.36.10	Pró-Labore a Consultores Eventuais	0,00	0,00	0,00	0,00	0,00	0,00	0,00	0,00	0,00	0,00	0,00	0,00	0,00
3.3.90.36.11	Capatazia, Estiva e Pesagem	0,00	0,00	0,00	0,00	0,00	0,00	0,00	0,00	0,00	0,00	0,00	0,00	0,00
3.3.90.36.12	Conferências e Exposições	0,00	0,00	0,00	0,00	0,00	0,00	0,00	0,00	0,00	0,00	0,00	0,00	0,00
3.3.90.36.13	Armazenagem	0,00	0,00	0,00	0,00	0,00	0,00	0,00	0,00	0,00	0,00	0,00	0,00	0,00
3.3.90.36.14	Locação de Imóveis	0,00	0,00	0,00	0,00	0,00	0,00	0,00	0,00	0,00	0,00	0,00	0,00	0,00
3.3.90.36.15	Locação de Bens Móveis e Intangíveis	0,00	0,00	0,00	0,00	0,00	0,00	0,00	0,00	0,00	0,00	0,00	0,00	0,00
3.3.90.36.16	Manutenção e Conservação de Equipamentos	0,00	0,00	0,00	0,00	0,00	0,00	0,00	0,00	0,00	0,00	0,00	0,00	0,00
3.3.90.36.17	Manutenção e Conservação de Veículos	0,00	0,00	0,00	0,00	0,00	0,00	0,00	0,00	0,00	0,00	0,00	0,00	0,00
3.3.90.36.18	Manut. Cons.Bens Móveis Outras Naturezas	0,00	0,00	0,00	0,00	0,00	0,00	0,00	0,00	0,00	0,00	0,00	0,00	0,00
3.3.90.36.19	Manutenção e Conservação de Bens Imóveis	0,00	0,00	0,00	0,00	0,00	0,00	0,00	0,00	0,00	0,00	0,00	0,00	0,00
3.3.90.36.20	Fornecimento de Alimentação	0,00	0,00	0,00	0,00	0,00	0,00	0,00	0,00	0,00	0,00	0,00	0,00	0,00
3.3.90.36.21	Serviços de Caráter Secreto ou Reservado	0,00	0,00	0,00	0,00	0,00	0,00	0,00	0,00	0,00	0,00	0,00	0,00	0,00
3.3.90.36.22	Serviços de Limpeza e Conservação	0,00	0,00	0,00	0,00	0,00	0,00	0,00	0,00	0,00	0,00	0,00	0,00	0,00
3.3.90.36.23	Serviços Domésticos	0,00	0,00	0,00	0,00	0,00	0,00	0,00	0,00	0,00	0,00	0,00	0,00	0,00
3.3.90.36.24	Serviços de Comunicação em Geral	0,00	0,00	0,00	0,00	0,00	0,00	0,00	0,00	0,00	0,00	0,00	0,00	0,00
3.3.90.36.25	Serviço de Seleção e Treinamer	0,00	0,00	0,00	0,00	0,00	0,00	0,00	0,00	0,00	0,00	0,00	0,00	0,00
3.3.90.36.26	Serviços Médicos e Odontológicos	0,00	0,00	0,00	0,00	0,00	0,00	0,00	0,00	0,00	0,00	0,00	0,00	0,00
3.3.90.36.27	Serviços de Reabilitação Profissional	0,00	0,00	0,00	0,00	0,00	0,00	0,00	0,00	0,00	0,00	0,00	0,00	0,00
3.3.90.36.28	Serviços de Assistência Social	0,00	0,00	0,00	0,00	0,00	0,00	0,00	0,00	0,00	0,00	0,00	0,00	0,00
3.3.90.36.29	Serviços Perícias Médicas por Benefícios	0,00	0,00	0,00	0,00	0,00	0,00	0,00	0,00	0,00	0,00	0,00	0,00	0,00
3.3.90.36.30	Serviço Apoio Adm.,Técnico e Operacional	0,00	0,00	0,00	0,00	0,00	0,00	0,00	0,00	0,00	0,00	0,00	0,00	0,00
3.3.90.36.31	Serviço Conserv. e Rebenef. Mercadorias	0,00	0,00	0,00	0,00	0,00	0,00	0,00	0,00	0,00	0,00	0,00	0,00	0,00
3.3.90.36.32	Confecção Mat. Acondicion. e Embalagem	0,00	0,00	0,00	0,00	0,00	0,00	0,00	0,00	0,00	0,00	0,00	0,00	0,00
3.3.90.36.33	Confecção Uniformes.Bandeiras	0,00	0,00	0,00	0,00	0,00	0,00	0,00	0,00	0,00	0,00	0,00	0,00	0,00

[Handwritten signature]

10393096661

18/06/2019



Despesa Realizada no Exercício de 2019

Código	Descrição	Janeiro	Fevereiro	Março	Abril	Maió	Junho	Julho	Agosto	Setembro	Outubro	Novembro	Dezembro	Total
	e Filámulas													
3.3.90.36.34	Fretes e Transportes de Encomendas	0,00	0,00	0,00	0,00	0,00	0,00	0,00	0,00	0,00	0,00	0,00	0,00	0,00
3.3.90.36.35	Encargos Financeiros Dedutíveis	0,00	0,00	0,00	0,00	0,00	0,00	0,00	0,00	0,00	0,00	0,00	0,00	0,00
3.3.90.36.36	Multas Dedutíveis	0,00	0,00	0,00	0,00	0,00	0,00	0,00	0,00	0,00	0,00	0,00	0,00	0,00
3.3.90.36.37	Juros	0,00	0,00	0,00	0,00	0,00	0,00	0,00	0,00	0,00	0,00	0,00	0,00	0,00
3.3.90.36.38	Encargos Financeiros Indedutíveis	0,00	0,00	0,00	0,00	0,00	0,00	0,00	0,00	0,00	0,00	0,00	0,00	0,00
3.3.90.36.39	Multas Indedutíveis	0,00	0,00	0,00	0,00	0,00	0,00	0,00	0,00	0,00	0,00	0,00	0,00	0,00
3.3.90.36.40	Jetons a Conselheiros	0,00	0,00	0,00	0,00	0,00	0,00	0,00	0,00	0,00	0,00	0,00	0,00	0,00
3.3.90.36.41	Diárias a Conselheiros	0,00	0,00	0,00	0,00	0,00	0,00	0,00	0,00	0,00	0,00	0,00	0,00	0,00
3.3.90.36.42	Transporte Escolar	0,00	0,00	0,00	0,00	0,00	0,00	0,00	0,00	0,00	0,00	0,00	0,00	0,00
3.3.90.36.43	Serviços de Áudio, Vídeo e Foto	0,00	0,00	0,00	0,00	0,00	0,00	0,00	0,00	0,00	0,00	0,00	0,00	0,00
3.3.90.36.44	Manut. Repartições Sediadas no Exterior	0,00	0,00	0,00	0,00	0,00	0,00	0,00	0,00	0,00	0,00	0,00	0,00	0,00
3.3.90.36.45	Locação de Veículos Transporte Cargas	0,00	0,00	0,00	0,00	0,00	0,00	0,00	0,00	0,00	0,00	0,00	0,00	0,00
3.3.90.36.99	Outros Serviços de Pessoa Física	0,00	0,00	0,00	0,00	0,00	0,00	0,00	0,00	0,00	0,00	0,00	0,00	0,00
3.3.90.37.00	Locação de Mão-de-obra	0,00	0,00	0,00	0,00	0,00	0,00	0,00	0,00	0,00	0,00	0,00	0,00	0,00
3.3.90.38.00	Arrendamento Mercantil	0,00	0,00	0,00	0,00	0,00	0,00	0,00	0,00	0,00	0,00	0,00	0,00	0,00
3.3.90.39.00	Outros Serv. Terceiros - Pessoa Jurídica	818.860,10	717.953,82	53.501,28	125.459,42	125.459,42	125.459,42	125.459,42	125.459,42	125.459,42	125.459,42	125.459,42	125.459,44	2.719.450,00
3.3.90.39.01	Assinaturas de Periódicos e Anuidades	0,00	0,00	0,00	0,00	0,00	0,00	0,00	0,00	0,00	0,00	0,00	0,00	0,00
3.3.90.39.02	Condomínios	0,00	0,00	0,00	0,00	0,00	0,00	0,00	0,00	0,00	0,00	0,00	0,00	0,00
3.3.90.39.03	Comissões e Corretagens	0,00	0,00	0,00	0,00	0,00	0,00	0,00	0,00	0,00	0,00	0,00	0,00	0,00
3.3.90.39.04	Direitos Autorais	0,00	0,00	0,00	0,00	0,00	0,00	0,00	0,00	0,00	0,00	0,00	0,00	0,00
3.3.90.39.05	Serviços Técnicos Profissionais	0,00	0,00	0,00	0,00	0,00	0,00	0,00	0,00	0,00	0,00	0,00	0,00	0,00
3.3.90.39.06	Capetazia, Estiva e Pesagem	0,00	0,00	0,00	0,00	0,00	0,00	0,00	0,00	0,00	0,00	0,00	0,00	0,00
3.3.90.39.07	Descontos Financeiros Concedidos	0,00	0,00	0,00	0,00	0,00	0,00	0,00	0,00	0,00	0,00	0,00	0,00	0,00
3.3.90.39.08	Manutenção de Software	0,00	0,00	0,00	0,00	0,00	0,00	0,00	0,00	0,00	0,00	0,00	0,00	0,00
3.3.90.39.09	Armazenagem	0,00	0,00	0,00	0,00	0,00	0,00	0,00	0,00	0,00	0,00	0,00	0,00	0,00
3.3.90.39.10	Locação de Imóveis	0,00	0,00	0,00	0,00	0,00	0,00	0,00	0,00	0,00	0,00	0,00	0,00	0,00
3.3.90.39.11	Locação de Softwares	0,00	0,00	0,00	0,00	0,00	0,00	0,00	0,00	0,00	0,00	0,00	0,00	0,00
3.3.90.39.12	Locação de Máquinas e Equipamentos	0,00	0,00	0,00	0,00	0,00	0,00	0,00	0,00	0,00	0,00	0,00	0,00	0,00
3.3.90.39.13	Locação Bens Móveis Tang. ou Intang., Nat.	0,00	0,00	0,00	0,00	0,00	0,00	0,00	0,00	0,00	0,00	0,00	0,00	0,00

[Handwritten signature]

MUNICÍPIO DE DESTERRO DO MELO - MS
Lei Sancionada
Publicada em 18/06/2019
Pag. 242
10393006664
16/06



Despesa Realizada no Exercício de 2019

Código	Descrição	Janeiro	Fevereiro	Março	Abril	Maio	Junho	Julho	Agosto	Setembro	Outubro	Novembro	Dezembro	Total
3.3.90.39.14	Manutenção e Conservação de Bens Imóveis	0,00	0,00	0,00	0,00	0,00	0,00	0,00	0,00	0,00	0,00	0,00	0,00	0,00
3.3.90.39.15	Manutenção e Cons. Máquinas e Equipamento	0,00	0,00	0,00	0,00	0,00	0,00	0,00	0,00	0,00	0,00	0,00	0,00	0,00
3.3.90.39.16	Manutenção e Conservação de Veículos	0,00	0,00	0,00	0,00	0,00	0,00	0,00	0,00	0,00	0,00	0,00	0,00	0,00
3.3.90.39.17	Manut. Cons. Bens Móveis Outras Naturezas	0,00	0,00	0,00	0,00	0,00	0,00	0,00	0,00	0,00	0,00	0,00	0,00	0,00
3.3.90.39.18	Manut. Cons. Estradas ou Outra Vias	0,00	0,00	0,00	0,00	0,00	0,00	0,00	0,00	0,00	0,00	0,00	0,00	0,00
3.3.90.39.19	Exposições, Congressos e Conferências	0,00	0,00	0,00	0,00	0,00	0,00	0,00	0,00	0,00	0,00	0,00	0,00	0,00
3.3.90.39.20	Festividades e Homenagens	0,00	0,00	0,00	0,00	0,00	0,00	0,00	0,00	0,00	0,00	0,00	0,00	0,00
3.3.90.39.21	Multas Dedutíveis	0,00	0,00	0,00	0,00	0,00	0,00	0,00	0,00	0,00	0,00	0,00	0,00	0,00
3.3.90.39.22	Multas Indedutíveis	0,00	0,00	0,00	0,00	0,00	0,00	0,00	0,00	0,00	0,00	0,00	0,00	0,00
3.3.90.39.23	Juros	0,00	0,00	0,00	0,00	0,00	0,00	0,00	0,00	0,00	0,00	0,00	0,00	0,00
3.3.90.39.24	Encargos Financeiros Dedutíveis	0,00	0,00	0,00	0,00	0,00	0,00	0,00	0,00	0,00	0,00	0,00	0,00	0,00
3.3.90.39.25	Encargos Financeiros Indedutíveis	0,00	0,00	0,00	0,00	0,00	0,00	0,00	0,00	0,00	0,00	0,00	0,00	0,00
3.3.90.39.26	Programa de Alimentação do Trabalhador	0,00	0,00	0,00	0,00	0,00	0,00	0,00	0,00	0,00	0,00	0,00	0,00	0,00
3.3.90.39.27	Fornecimento de Alimentação	0,00	0,00	0,00	0,00	0,00	0,00	0,00	0,00	0,00	0,00	0,00	0,00	0,00
3.3.90.39.28	Serviços de Caráter Secreto ou Reservado	0,00	0,00	0,00	0,00	0,00	0,00	0,00	0,00	0,00	0,00	0,00	0,00	0,00
3.3.90.39.29	Serviços de Energia Elétrica	0,00	0,00	0,00	0,00	0,00	0,00	0,00	0,00	0,00	0,00	0,00	0,00	0,00
3.3.90.39.30	Serviços de Água e Esgoto	0,00	0,00	0,00	0,00	0,00	0,00	0,00	0,00	0,00	0,00	0,00	0,00	0,00
3.3.90.39.31	Serviços de Gás	0,00	0,00	0,00	0,00	0,00	0,00	0,00	0,00	0,00	0,00	0,00	0,00	0,00
3.3.90.39.32	Serviços Domésticos	0,00	0,00	0,00	0,00	0,00	0,00	0,00	0,00	0,00	0,00	0,00	0,00	0,00
3.3.90.39.33	Serviços de Comunicação em Geral	0,00	0,00	0,00	0,00	0,00	0,00	0,00	0,00	0,00	0,00	0,00	0,00	0,00
3.3.90.39.34	Serviço de Seleção e Treinamer	0,00	0,00	0,00	0,00	0,00	0,00	0,00	0,00	0,00	0,00	0,00	0,00	0,00
3.3.90.39.35	Produções Jornalísticas	0,00	0,00	0,00	0,00	0,00	0,00	0,00	0,00	0,00	0,00	0,00	0,00	0,00
3.3.90.39.36	Serviço Médico-hospitalar, Odont. Laborat.	0,00	0,00	0,00	0,00	0,00	0,00	0,00	0,00	0,00	0,00	0,00	0,00	0,00
3.3.90.39.37	Serviços Análises e Pesquisas Científica	0,00	0,00	0,00	0,00	0,00	0,00	0,00	0,00	0,00	0,00	0,00	0,00	0,00
3.3.90.39.38	Serviços de Reabilitação Profissional	0,00	0,00	0,00	0,00	0,00	0,00	0,00	0,00	0,00	0,00	0,00	0,00	0,00
3.3.90.39.39	Serviços de Assistência Social	0,00	0,00	0,00	0,00	0,00	0,00	0,00	0,00	0,00	0,00	0,00	0,00	0,00
3.3.90.39.40	Serviços Creches e Assist. Pré-escolar	0,00	0,00	0,00	0,00	0,00	0,00	0,00	0,00	0,00	0,00	0,00	0,00	0,00
3.3.90.39.41	Serviços Perícias Médicas por	0,00	0,00	0,00	0,00	0,00	0,00	0,00	0,00	0,00	0,00	0,00	0,00	0,00

Assinatura

MUNICÍPIO DE DESTERRO DO MELO - MG
Lei Servidores
Publicada em 18 / 06 / 2015
Pag 243
10393096664
U. B. M.



Despesa Realizada no Exercício de 2019

Código	Descrição	Janeiro	Fevereiro	Março	Abril	Maió	Junho	Julho	Agosto	Setembro	Outubro	Novembro	Dezembro	Total
Benefícios														
3.3.90.39.42	Serviços de Processamento de Dados	0,00	0,00	0,00	0,00	0,00	0,00	0,00	0,00	0,00	0,00	0,00	0,00	0,00
3.3.90.39.43	Serviços de Telecomunicações	0,00	0,00	0,00	0,00	0,00	0,00	0,00	0,00	0,00	0,00	0,00	0,00	0,00
3.3.90.39.44	Serviços de Áudio, Vídeo e Foto	0,00	0,00	0,00	0,00	0,00	0,00	0,00	0,00	0,00	0,00	0,00	0,00	0,00
3.3.90.39.45	Serviços de Manobra e Patrulhamento	0,00	0,00	0,00	0,00	0,00	0,00	0,00	0,00	0,00	0,00	0,00	0,00	0,00
3.3.90.39.46	Serviços de Socorro e Salvamar	0,00	0,00	0,00	0,00	0,00	0,00	0,00	0,00	0,00	0,00	0,00	0,00	0,00
3.3.90.39.47	Serviços de Produção Industrial	0,00	0,00	0,00	0,00	0,00	0,00	0,00	0,00	0,00	0,00	0,00	0,00	0,00
3.3.90.39.48	Serviços Gráficos	0,00	0,00	0,00	0,00	0,00	0,00	0,00	0,00	0,00	0,00	0,00	0,00	0,00
3.5.90.39.49	Serviços de Apoio ao Ensino	0,00	0,00	0,00	0,00	0,00	0,00	0,00	0,00	0,00	0,00	0,00	0,00	0,00
3.3.90.39.50	Serviços Judiciários	0,00	0,00	0,00	0,00	0,00	0,00	0,00	0,00	0,00	0,00	0,00	0,00	0,00
3.3.90.39.51	Serviços Funerários	0,00	0,00	0,00	0,00	0,00	0,00	0,00	0,00	0,00	0,00	0,00	0,00	0,00
3.3.90.39.52	Serviço de Cons. Rebenel. de Mercadorias	0,00	0,00	0,00	0,00	0,00	0,00	0,00	0,00	0,00	0,00	0,00	0,00	0,00
3.3.90.39.53	Seguros em Geral	0,00	0,00	0,00	0,00	0,00	0,00	0,00	0,00	0,00	0,00	0,00	0,00	0,00
3.3.90.39.54	Confecção Uniformes, Bandeira e Flâm.	0,00	0,00	0,00	0,00	0,00	0,00	0,00	0,00	0,00	0,00	0,00	0,00	0,00
3.3.90.39.55	Confecção Material Acondic. e Embalagem	0,00	0,00	0,00	0,00	0,00	0,00	0,00	0,00	0,00	0,00	0,00	0,00	0,00
3.3.90.39.56	Vale-Transporte	0,00	0,00	0,00	0,00	0,00	0,00	0,00	0,00	0,00	0,00	0,00	0,00	0,00
3.3.90.39.57	Transporte Escolar	0,00	0,00	0,00	0,00	0,00	0,00	0,00	0,00	0,00	0,00	0,00	0,00	0,00
3.3.90.39.58	Fretes e Transportes de Encomendas	0,00	0,00	0,00	0,00	0,00	0,00	0,00	0,00	0,00	0,00	0,00	0,00	0,00
3.3.90.39.59	Classificação de Produtos	0,00	0,00	0,00	0,00	0,00	0,00	0,00	0,00	0,00	0,00	0,00	0,00	0,00
3.3.90.39.60	Vigilância Ostensiva	0,00	0,00	0,00	0,00	0,00	0,00	0,00	0,00	0,00	0,00	0,00	0,00	0,00
3.3.90.39.61	Limpeza e Conservação	0,00	0,00	0,00	0,00	0,00	0,00	0,00	0,00	0,00	0,00	0,00	0,00	0,00
3.3.90.39.62	Serviço Apoio Administr.,Téc. Operacional	0,00	0,00	0,00	0,00	0,00	0,00	0,00	0,00	0,00	0,00	0,00	0,00	0,00
3.3.90.39.63	Hospedagens	0,00	0,00	0,00	0,00	0,00	0,00	0,00	0,00	0,00	0,00	0,00	0,00	0,00
3.3.90.39.64	Serviços Bancários	0,00	0,00	0,00	0,00	0,00	0,00	0,00	0,00	0,00	0,00	0,00	0,00	0,00
3.3.90.39.65	Serviços Cópias e Reprod. de Documentos	0,00	0,00	0,00	0,00	0,00	0,00	0,00	0,00	0,00	0,00	0,00	0,00	0,00
3.3.90.39.66	Serviços em Itens Reparáveis de Aviação	0,00	0,00	0,00	0,00	0,00	0,00	0,00	0,00	0,00	0,00	0,00	0,00	0,00
3.3.90.39.67	Serviços Relac. à Indust. Aeroespacial	0,00	0,00	0,00	0,00	0,00	0,00	0,00	0,00	0,00	0,00	0,00	0,00	0,00
3.3.90.39.68	Serviços de Publicidade e Propaganda	0,00	0,00	0,00	0,00	0,00	0,00	0,00	0,00	0,00	0,00	0,00	0,00	0,00
3.3.90.39.69	Manut. Repartições - Serviço Exterior	0,00	0,00	0,00	0,00	0,00	0,00	0,00	0,00	0,00	0,00	0,00	0,00	0,00

Handwritten signature

10393096663

Handwritten signature

Publicada em 18/06/2019

244

LEI Nº 10393 DE 18 DE JUNHO DE 2019



Despesa Realizada no Exercício de 2019

Código	Descrição	Janeiro	Fevereiro	Março	Abril	Maió	Junho	Julho	Agosto	Setembro	Outubro	Novembro	Dezembro	Total
3.3.90.39.70	Aquisição de Softwares de Aplicação	0,00	0,00	0,00	0,00	0,00	0,00	0,00	0,00	0,00	0,00	0,00	0,00	0,00
3.3.90.39.71	Manut. Conservação Equip. Proc. de Dados	0,00	0,00	0,00	0,00	0,00	0,00	0,00	0,00	0,00	0,00	0,00	0,00	0,00
3.3.90.39.72	Despesas de Teleprocessament	0,00	0,00	0,00	0,00	0,00	0,00	0,00	0,00	0,00	0,00	0,00	0,00	0,00
3.3.90.39.73	Locação de Veículos Transporte de Cargas	0,00	0,00	0,00	0,00	0,00	0,00	0,00	0,00	0,00	0,00	0,00	0,00	0,00
3.3.90.39.99	Outros Serv. Terceiros -Pessoa Jurídica	0,00	0,00	0,00	0,00	0,00	0,00	0,00	0,00	0,00	0,00	0,00	0,00	0,00
3.3.90.40.00	Serv. de TI e Comunicação - PJ	78.540,00	0,00	0,00	-12.540,00	0,00	0,00	0,00	0,00	0,00	0,00	0,00	0,00	66.000,00
3.3.90.40.01	Locação de Equipamentos de TI	0,00	0,00	0,00	0,00	0,00	0,00	0,00	0,00	0,00	0,00	0,00	0,00	0,00
3.3.90.40.02	Locação de Softwares	0,00	0,00	0,00	0,00	0,00	0,00	0,00	0,00	0,00	0,00	0,00	0,00	0,00
3.3.90.40.03	Desenvolvimento de Software	0,00	0,00	0,00	0,00	0,00	0,00	0,00	0,00	0,00	0,00	0,00	0,00	0,00
3.3.90.40.04	Manutenção de Software	0,00	0,00	0,00	0,00	0,00	0,00	0,00	0,00	0,00	0,00	0,00	0,00	0,00
3.3.90.40.05	Hospedagens de Sistemas	0,00	0,00	0,00	0,00	0,00	0,00	0,00	0,00	0,00	0,00	0,00	0,00	0,00
3.3.90.40.05	Comunicação de Dados	0,00	0,00	0,00	0,00	0,00	0,00	0,00	0,00	0,00	0,00	0,00	0,00	0,00
3.3.90.40.07	Suporte a Usuários de TIC	0,00	0,00	0,00	0,00	0,00	0,00	0,00	0,00	0,00	0,00	0,00	0,00	0,00
3.3.90.40.08	Suporte de Infraestrutura de TIC	0,00	0,00	0,00	0,00	0,00	0,00	0,00	0,00	0,00	0,00	0,00	0,00	0,00
3.3.90.40.09	Serviços Técnicos Profissionais de TIC	0,00	0,00	0,00	0,00	0,00	0,00	0,00	0,00	0,00	0,00	0,00	0,00	0,00
3.3.90.40.10	Manut. Conserv. de Equipamentos de TIC	0,00	0,00	0,00	0,00	0,00	0,00	0,00	0,00	0,00	0,00	0,00	0,00	0,00
3.3.90.40.11	Treinamento e Capacitação em TIC	0,00	0,00	0,00	0,00	0,00	0,00	0,00	0,00	0,00	0,00	0,00	0,00	0,00
3.3.90.40.99	Outros Serviços de TI e Comunicação - PJ	0,00	0,00	0,00	0,00	0,00	0,00	0,00	0,00	0,00	0,00	0,00	0,00	0,00
3.3.90.41.00	Contribuições	18.780,00	0,00	0,00	1.646,67	1.646,67	1.646,67	1.646,67	1.646,67	1.646,67	1.646,67	1.646,67	1.646,64	33.600,00
3.3.90.43.00	Subvenções Sociais	0,00	0,00	0,00	0,00	0,00	0,00	0,00	0,00	0,00	0,00	0,00	0,00	0,00
3.3.90.45.00	Subvenções Econômicas	0,00	0,00	0,00	0,00	0,00	0,00	0,00	0,00	0,00	0,00	0,00	0,00	0,00
3.3.90.46.00	Auxílio-alimentação	0,00	0,00	0,00	0,00	0,00	0,00	0,00	0,00	0,00	0,00	0,00	0,00	0,00
3.3.90.47.00	Obrigações Tributárias e Contributivas	151.000,00	0,00	0,00	3.111,11	3.111,11	3.111,11	3.111,11	3.111,11	3.111,11	3.111,11	3.111,11	3.111,12	179.000,00
3.3.90.48.00	Outros Auxílios Financ. Pessoas Físicas	0,00	0,00	0,00	0,00	0,00	0,00	0,00	0,00	0,00	0,00	0,00	0,00	0,00
3.3.90.49.00	Auxílio-Transporte	0,00	0,00	0,00	0,00	0,00	0,00	0,00	0,00	0,00	0,00	0,00	0,00	0,00
3.3.90.59.00	Pensões Especiais	0,00	0,00	0,00	0,00	0,00	0,00	0,00	0,00	0,00	0,00	0,00	0,00	0,00
3.3.90.62.00	Aquisição de Produtos para Revenda	0,00	0,00	0,00	0,00	0,00	0,00	0,00	0,00	0,00	0,00	0,00	0,00	0,00
3.3.90.67.00	Depósitos Compulsórios	0,00	0,00	0,00	0,00	0,00	0,00	0,00	0,00	0,00	0,00	0,00	0,00	0,00
3.3.90.91.00	Sentenças Judiciais	108.384,48	0,00	0,00	7.879,50	7.879,50	7.879,50	7.879,50	7.879,50	7.879,50	7.879,50	7.879,50	7.879,52	179.300,00

[Handwritten signature]

10393096661

Publicada em 18 / 06 / 2019

Lei Sanctionada

Pág. 245

MUNICÍPIO DE DESTERRO DO MELO - MS



Despesa Realizada no Exercício de 2019

Código	Descrição	Janeiro	Fevereiro	Março	Abril	Maio	Junho	Julho	Agosto	Setembro	Outubro	Novembro	Dezembro	Total
3.3.90.91.04	Precatórios, exceto Pessoal Benef. Prev.	0,00	0,00	0,00	0,00	0,00	0,00	0,00	0,00	0,00	0,00	0,00	0,00	0,00
3.3.90.91.05	Sentença Judicial Aquisição Medicamentos	0,00	0,00	0,00	0,00	0,00	0,00	0,00	0,00	0,00	0,00	0,00	0,00	0,00
3.3.90.91.06	Sent. Judicial Aquis.Out.Ins.Serv.Saúde	0,00	0,00	0,00	0,00	0,00	0,00	0,00	0,00	0,00	0,00	0,00	0,00	0,00
3.3.90.91.99	Outras Sent. Judiciais e Decisões Judic.	0,00	0,00	0,00	0,00	0,00	0,00	0,00	0,00	0,00	0,00	0,00	0,00	0,00
3.3.90.92.00	Despesas de Exercícios Anteriores	0,00	0,00	0,00	2.222,22	2.222,22	2.222,22	2.222,22	2.222,22	2.222,22	2.222,22	2.222,22	2.222,24	20.000,00
3.3.90.93.00	Indenizações e Restituições	7.610,59	0,00	0,00	5.487,71	5.487,71	5.487,71	5.487,71	5.487,71	5.487,71	5.487,71	5.487,71	5.487,73	57.000,00
3.3.90.93.01	Indenizações e Restituições Vereadores	0,00	0,00	0,00	0,00	0,00	0,00	0,00	0,00	0,00	0,00	0,00	0,00	0,00
3.3.90.93.02	Indeniz. Restituições de Presid.Câmara	0,00	0,00	0,00	0,00	0,00	0,00	0,00	0,00	0,00	0,00	0,00	0,00	0,00
3.3.90.93.03	Outras Indenizações e Restituições	0,00	0,00	0,00	0,00	0,00	0,00	0,00	0,00	0,00	0,00	0,00	0,00	0,00
3.3.90.95.00	Inden. pela Execução Trabalho Campo	0,00	0,00	0,00	0,00	0,00	0,00	0,00	0,00	0,00	0,00	0,00	0,00	0,00
3.3.90.96.00	Resarcimento Desp. Pessoal Requisitado	0,00	0,00	0,00	0,00	0,00	0,00	0,00	0,00	0,00	0,00	0,00	0,00	0,00
3.3.90.98.00	Compensações ao RGPS	0,00	0,00	0,00	0,00	0,00	0,00	0,00	0,00	0,00	0,00	0,00	0,00	0,00
3.3.90.99.00	A Classificar	0,00	0,00	0,00	0,00	0,00	0,00	0,00	0,00	0,00	0,00	0,00	0,00	0,00
3.3.91.00.00	Aplicação Direta Dec. Operação RPPS	0,00	0,00	0,00	0,00	0,00	0,00	0,00	0,00	0,00	0,00	0,00	0,00	0,00
3.3.91.04.00	Contratação por Tempo Determinado	0,00	0,00	0,00	0,00	0,00	0,00	0,00	0,00	0,00	0,00	0,00	0,00	0,00
3.3.91.28.00	Remuneração Cotas de Fundos Autárquicos	0,00	0,00	0,00	0,00	0,00	0,00	0,00	0,00	0,00	0,00	0,00	0,00	0,00
3.3.91.29.00	Dist.Resultado Empresas Estatais Depend.	0,00	0,00	0,00	0,00	0,00	0,00	0,00	0,00	0,00	0,00	0,00	0,00	0,00
3.3.91.30.00	Material de Consumo	0,00	0,00	0,00	0,00	0,00	0,00	0,00	0,00	0,00	0,00	0,00	0,00	0,00
3.3.91.31.00	Premiação Cult. Artist., Cientif. Desport.	0,00	0,00	0,00	0,00	0,00	0,00	0,00	0,00	0,00	0,00	0,00	0,00	0,00
3.3.91.32.00	Material, Bem ou Serviço p/ Dist. Gratuita	0,00	0,00	0,00	0,00	0,00	0,00	0,00	0,00	0,00	0,00	0,00	0,00	0,00
3.3.91.33.00	Passagens e Despesas com Locomoção	0,00	0,00	0,00	0,00	0,00	0,00	0,00	0,00	0,00	0,00	0,00	0,00	0,00
3.3.91.35.00	Serviços de Consultoria	0,00	0,00	0,00	0,00	0,00	0,00	0,00	0,00	0,00	0,00	0,00	0,00	0,00
3.3.91.36.00	Outros Serviços Terceiros - Pessoa Física	0,00	0,00	0,00	0,00	0,00	0,00	0,00	0,00	0,00	0,00	0,00	0,00	0,00
3.3.91.37.00	Locação de Mão-de-obra	0,00	0,00	0,00	0,00	0,00	0,00	0,00	0,00	0,00	0,00	0,00	0,00	0,00
3.3.91.38.00	Arrendamento Mercantil	0,00	0,00	0,00	0,00	0,00	0,00	0,00	0,00	0,00	0,00	0,00	0,00	0,00
3.3.91.39.00	Outros Serv. Terceiros -Pessoa	0,00	0,00	0,00	0,00	0,00	0,00	0,00	0,00	0,00	0,00	0,00	0,00	0,00

Handwritten signature

10393096665

Handwritten initials

18 / 06 2019

246

MUNICÍPIO DE DESTIMADO DO MEL
Lei Sanctionada
Publicada em



Despesa Realizada no Exercício de 2019

Código	Descrição	Janeiro	Fevereiro	Março	Abril	Maior	Junho	Julho	Agosto	Setembro	Outubro	Novembro	Dezembro	Total
Jurídica														
3.3.91.40.00	Serv. de TI e Comunicação - PJ	0,00	0,00	0,00	0,00	0,00	0,00	0,00	0,00	0,00	0,00	0,00	0,00	0,00
3.3.91.41.00	Contribuições	0,00	0,00	0,00	0,00	0,00	0,00	0,00	0,00	0,00	0,00	0,00	0,00	0,00
3.3.91.47.00	Obrigações Tributárias e Contributivas	0,00	0,00	0,00	0,00	0,00	0,00	0,00	0,00	0,00	0,00	0,00	0,00	0,00
3.3.91.62.00	Aquisição de Produtos para revenda	0,00	0,00	0,00	0,00	0,00	0,00	0,00	0,00	0,00	0,00	0,00	0,00	0,00
3.3.91.91.00	Sentenças Judiciais	0,00	0,00	0,00	0,00	0,00	0,00	0,00	0,00	0,00	0,00	0,00	0,00	0,00
3.3.91.92.00	Despesas de Exercícios Anteriores	0,00	0,00	0,00	0,00	0,00	0,00	0,00	0,00	0,00	0,00	0,00	0,00	0,00
3.3.91.93.00	Indenizações e Restituições	0,00	0,00	0,00	0,00	0,00	0,00	0,00	0,00	0,00	0,00	0,00	0,00	0,00
3.3.91.95.00	Inden. pela Execução Trabalho + Campo	0,00	0,00	0,00	0,00	0,00	0,00	0,00	0,00	0,00	0,00	0,00	0,00	0,00
3.3.91.96.00	Ressarc. Despesas de Pessoal Requisitado	0,00	0,00	0,00	0,00	0,00	0,00	0,00	0,00	0,00	0,00	0,00	0,00	0,00
3.3.91.97.00	Aporte p/Cobertura Déficit Atuarial RPPS	0,00	0,00	0,00	0,00	0,00	0,00	0,00	0,00	0,00	0,00	0,00	0,00	0,00
3.3.91.99.00	A Classificar	0,00	0,00	0,00	0,00	0,00	0,00	0,00	0,00	0,00	0,00	0,00	0,00	0,00
3.3.92.00.00	Aplic.Dir. Rec. Out. Entes Fed.Del/Desc.	0,00	0,00	0,00	0,00	0,00	0,00	0,00	0,00	0,00	0,00	0,00	0,00	0,00
3.3.92.30.00 Material de Consumo														
3.3.92.30.01	Combustíveis Automotivos	0,00	0,00	0,00	0,00	0,00	0,00	0,00	0,00	0,00	0,00	0,00	0,00	0,00
3.3.92.30.02	Lubrificantes Automotivos	0,00	0,00	0,00	0,00	0,00	0,00	0,00	0,00	0,00	0,00	0,00	0,00	0,00
3.3.92.30.03	Comb/Lubrificantes Outras Finalidas	0,00	0,00	0,00	0,00	0,00	0,00	0,00	0,00	0,00	0,00	0,00	0,00	0,00
3.3.92.30.04	Gás Engarrafado	0,00	0,00	0,00	0,00	0,00	0,00	0,00	0,00	0,00	0,00	0,00	0,00	0,00
3.3.92.30.05	Explosivos e Munições	0,00	0,00	0,00	0,00	0,00	0,00	0,00	0,00	0,00	0,00	0,00	0,00	0,00
3.3.92.30.06	Alimentos p/ Animais	0,00	0,00	0,00	0,00	0,00	0,00	0,00	0,00	0,00	0,00	0,00	0,00	0,00
3.3.92.30.07	Gêneros Alimentação	0,00	0,00	0,00	0,00	0,00	0,00	0,00	0,00	0,00	0,00	0,00	0,00	0,00
3.3.92.30.08	Animais p/ Pesquisa e Abate	0,00	0,00	0,00	0,00	0,00	0,00	0,00	0,00	0,00	0,00	0,00	0,00	0,00
3.3.92.30.09	Medicamentos	0,00	0,00	0,00	0,00	0,00	0,00	0,00	0,00	0,00	0,00	0,00	0,00	0,00
3.3.92.30.10	Material Odontológico	0,00	0,00	0,00	0,00	0,00	0,00	0,00	0,00	0,00	0,00	0,00	0,00	0,00
3.3.92.30.11	Material Químico	0,00	0,00	0,00	0,00	0,00	0,00	0,00	0,00	0,00	0,00	0,00	0,00	0,00
3.3.92.30.12	Material Culinária/Usos Zootécnico	0,00	0,00	0,00	0,00	0,00	0,00	0,00	0,00	0,00	0,00	0,00	0,00	0,00
3.3.92.30.13	Material Caça e Pesca	0,00	0,00	0,00	0,00	0,00	0,00	0,00	0,00	0,00	0,00	0,00	0,00	0,00
3.3.92.30.14	Material Educativo e Esportivo	0,00	0,00	0,00	0,00	0,00	0,00	0,00	0,00	0,00	0,00	0,00	0,00	0,00
3.3.92.30.15	Material p/ Festivas e Homenagens	0,00	0,00	0,00	0,00	0,00	0,00	0,00	0,00	0,00	0,00	0,00	0,00	0,00
3.3.92.30.16	Material Expediente	0,00	0,00	0,00	0,00	0,00	0,00	0,00	0,00	0,00	0,00	0,00	0,00	0,00

[Handwritten signature]

MUNICÍPIO DE DESTERRADO MELO - MG
 Lei Suplementar nº 247
 Publicada em 18/06/2019
 10393096663
 [Handwritten initials]



Despesa Realizada no Exercício de 2019

Código	Descrição	Janeiro	Fevereiro	Março	Abril	Maió	Junho	Julho	Agosto	Setembro	Outubro	Novembro	Dezembro	Total
3.3.92.30.17	Material Processamento Dado:	0,00	0,00	0,00	0,00	0,00	0,00	0,00	0,00	0,00	0,00	0,00	0,00	0,00
3.3.92.30.18	Materialis /Medicamentos Uso Veterinário	0,00	0,00	0,00	0,00	0,00	0,00	0,00	0,00	0,00	0,00	0,00	0,00	0,00
3.3.92.30.19	Material Acondicionamento/Embalagem	0,00	0,00	0,00	0,00	0,00	0,00	0,00	0,00	0,00	0,00	0,00	0,00	0,00
3.3.92.30.20	Material Cama, Mesa e Banho	0,00	0,00	0,00	0,00	0,00	0,00	0,00	0,00	0,00	0,00	0,00	0,00	0,00
3.3.92.30.21	Material Copa e Cozinha	0,00	0,00	0,00	0,00	0,00	0,00	0,00	0,00	0,00	0,00	0,00	0,00	0,00
3.3.92.30.22	Mat. Limpeza e Produção Higienização	0,00	0,00	0,00	0,00	0,00	0,00	0,00	0,00	0,00	0,00	0,00	0,00	0,00
3.3.92.30.23	Uniformes, Tecidos e Aviamenc	0,00	0,00	0,00	0,00	0,00	0,00	0,00	0,00	0,00	0,00	0,00	0,00	0,00
3.3.92.30.24	Material p/ Manutenção Bens Imóveis	0,00	0,00	0,00	0,00	0,00	0,00	0,00	0,00	0,00	0,00	0,00	0,00	0,00
3.3.92.30.25	Material p/ Manutenção Bens Móveis	0,00	0,00	0,00	0,00	0,00	0,00	0,00	0,00	0,00	0,00	0,00	0,00	0,00
3.3.92.30.26	Material Elétrico e Eletrônico	0,00	0,00	0,00	0,00	0,00	0,00	0,00	0,00	0,00	0,00	0,00	0,00	0,00
3.3.92.30.27	Material Manobra e Patrulhamento	0,00	0,00	0,00	0,00	0,00	0,00	0,00	0,00	0,00	0,00	0,00	0,00	0,00
3.3.92.30.28	Material Proteção e Segurança	0,00	0,00	0,00	0,00	0,00	0,00	0,00	0,00	0,00	0,00	0,00	0,00	0,00
3.3.92.30.29	Material p/ Áudio, Vio e Foto	0,00	0,00	0,00	0,00	0,00	0,00	0,00	0,00	0,00	0,00	0,00	0,00	0,00
3.3.92.30.30	Material p/ Comunicações	0,00	0,00	0,00	0,00	0,00	0,00	0,00	0,00	0,00	0,00	0,00	0,00	0,00
3.3.92.30.31	Sementes, Mudas Plantas e Insumos	0,00	0,00	0,00	0,00	0,00	0,00	0,00	0,00	0,00	0,00	0,00	0,00	0,00
3.3.92.30.32	Material p/ Produção Industrial	0,00	0,00	0,00	0,00	0,00	0,00	0,00	0,00	0,00	0,00	0,00	0,00	0,00
3.3.92.30.33	Sobressalentes, Máq. Motores/ Embarc.	0,00	0,00	0,00	0,00	0,00	0,00	0,00	0,00	0,00	0,00	0,00	0,00	0,00
3.3.92.30.34	Material Laboratorial	0,00	0,00	0,00	0,00	0,00	0,00	0,00	0,00	0,00	0,00	0,00	0,00	0,00
3.3.92.30.35	Material Hospitalar	0,00	0,00	0,00	0,00	0,00	0,00	0,00	0,00	0,00	0,00	0,00	0,00	0,00
3.3.92.30.36	Suprimento Proteção ao Vão	0,00	0,00	0,00	0,00	0,00	0,00	0,00	0,00	0,00	0,00	0,00	0,00	0,00
3.3.92.30.37	Material p/ Manutenção Veículo	0,00	0,00	0,00	0,00	0,00	0,00	0,00	0,00	0,00	0,00	0,00	0,00	0,00
3.3.92.30.38	Material Biológico	0,00	0,00	0,00	0,00	0,00	0,00	0,00	0,00	0,00	0,00	0,00	0,00	0,00
3.3.92.30.39	Material Gráfico	0,00	0,00	0,00	0,00	0,00	0,00	0,00	0,00	0,00	0,00	0,00	0,00	0,00
3.3.92.30.40	Ferramentas	0,00	0,00	0,00	0,00	0,00	0,00	0,00	0,00	0,00	0,00	0,00	0,00	0,00
3.3.92.30.41	Material p/ Reabilitação Profissional	0,00	0,00	0,00	0,00	0,00	0,00	0,00	0,00	0,00	0,00	0,00	0,00	0,00
3.3.92.30.42	Material Sinalização Visual e Afins	0,00	0,00	0,00	0,00	0,00	0,00	0,00	0,00	0,00	0,00	0,00	0,00	0,00
3.3.92.30.43	Material Técnico Seleção e Treinamento	0,00	0,00	0,00	0,00	0,00	0,00	0,00	0,00	0,00	0,00	0,00	0,00	0,00
3.3.92.30.44	Material Bibliográfico Não Imobilizável	0,00	0,00	0,00	0,00	0,00	0,00	0,00	0,00	0,00	0,00	0,00	0,00	0,00
3.3.92.30.45	Aquisição Softwares Base	0,00	0,00	0,00	0,00	0,00	0,00	0,00	0,00	0,00	0,00	0,00	0,00	0,00

[Handwritten signature]

10393096661

Publicada em 18/06/2019
 Pág. 248



Despesa Realizada no Exercício de 2019

Código	Descrição	Janeiro	Fevereiro	Março	Abril	Mai	Junho	Julho	Agosto	Setembro	Outubro	Novembro	Dezembro	Total
3.3.92.30.46	Bens Móveis Não Ativáveis	0,00	0,00	0,00	0,00	0,00	0,00	0,00	0,00	0,00	0,00	0,00	0,00	0,00
3.3.92.30.47	Baniras, Flâmulas e Insignias	0,00	0,00	0,00	0,00	0,00	0,00	0,00	0,00	0,00	0,00	0,00	0,00	0,00
3.3.92.30.99	Outros Materiais: Consumo	0,00	0,00	0,00	0,00	0,00	0,00	0,00	0,00	0,00	0,00	0,00	0,00	0,00
3.3.92.32.00	Mat. Bem/Serviço Dist. Gratuita	0,00	0,00	0,00	0,00	0,00	0,00	0,00	0,00	0,00	0,00	0,00	0,00	0,00
3.3.92.32.01	Medicamentos	0,00	0,00	0,00	0,00	0,00	0,00	0,00	0,00	0,00	0,00	0,00	0,00	0,00
3.3.92.32.02	Insumos e Serv. p/ Saú	0,00	0,00	0,00	0,00	0,00	0,00	0,00	0,00	0,00	0,00	0,00	0,00	0,00
3.3.92.32.99	Outros Mat. Bens/Serv. Distrib. Gratuita	0,00	0,00	0,00	0,00	0,00	0,00	0,00	0,00	0,00	0,00	0,00	0,00	0,00
3.3.92.34.00	Out.sp.Pessoal Contr. Terceirização	0,00	0,00	0,00	0,00	0,00	0,00	0,00	0,00	0,00	0,00	0,00	0,00	0,00
3.3.92.39.00	Outros Serv. Terceiros - Pessoa Jurídica	0,00	0,00	0,00	0,00	0,00	0,00	0,00	0,00	0,00	0,00	0,00	0,00	0,00
3.3.92.39.01	Assinaturas Periódicos e Anuidades	0,00	0,00	0,00	0,00	0,00	0,00	0,00	0,00	0,00	0,00	0,00	0,00	0,00
3.3.92.39.02	Condomínios	0,00	0,00	0,00	0,00	0,00	0,00	0,00	0,00	0,00	0,00	0,00	0,00	0,00
3.3.92.39.03	Comissões e Corretagens	0,00	0,00	0,00	0,00	0,00	0,00	0,00	0,00	0,00	0,00	0,00	0,00	0,00
3.3.92.39.04	Direitos Autorais	0,00	0,00	0,00	0,00	0,00	0,00	0,00	0,00	0,00	0,00	0,00	0,00	0,00
3.3.92.39.05	Serv. Técnicos Profissionais	0,00	0,00	0,00	0,00	0,00	0,00	0,00	0,00	0,00	0,00	0,00	0,00	0,00
3.3.92.39.06	Capetazia, Estiva e Pesagem	0,00	0,00	0,00	0,00	0,00	0,00	0,00	0,00	0,00	0,00	0,00	0,00	0,00
3.3.92.39.07	scortos Financeiros Concedidos	0,00	0,00	0,00	0,00	0,00	0,00	0,00	0,00	0,00	0,00	0,00	0,00	0,00
3.3.92.39.09	Armazenagem	0,00	0,00	0,00	0,00	0,00	0,00	0,00	0,00	0,00	0,00	0,00	0,00	0,00
3.3.92.39.10	Locação Imóveis	0,00	0,00	0,00	0,00	0,00	0,00	0,00	0,00	0,00	0,00	0,00	0,00	0,00
3.3.92.39.12	Locação Máq. e Equip.	0,00	0,00	0,00	0,00	0,00	0,00	0,00	0,00	0,00	0,00	0,00	0,00	0,00
3.3.92.39.13	Loc. Bens Móveis Outras Naturezas	0,00	0,00	0,00	0,00	0,00	0,00	0,00	0,00	0,00	0,00	0,00	0,00	0,00
3.3.92.39.14	Manutenção/Conservação Bens Imóveis	0,00	0,00	0,00	0,00	0,00	0,00	0,00	0,00	0,00	0,00	0,00	0,00	0,00
3.3.92.39.15	Manutenção/Conservação Máq. e Equip.	0,00	0,00	0,00	0,00	0,00	0,00	0,00	0,00	0,00	0,00	0,00	0,00	0,00
3.3.92.39.16	Manutenção e Conservação Veículos	0,00	0,00	0,00	0,00	0,00	0,00	0,00	0,00	0,00	0,00	0,00	0,00	0,00
3.3.92.39.17	Manut. Conserv. Bens Móveis Out.Nat.	0,00	0,00	0,00	0,00	0,00	0,00	0,00	0,00	0,00	0,00	0,00	0,00	0,00
3.3.92.39.18	Manut.Conserv. Estradas ou Outras Vias	0,00	0,00	0,00	0,00	0,00	0,00	0,00	0,00	0,00	0,00	0,00	0,00	0,00
3.3.92.39.19	Exposições, Congressos e Conferências	0,00	0,00	0,00	0,00	0,00	0,00	0,00	0,00	0,00	0,00	0,00	0,00	0,00
3.3.92.39.20	Festivas e Homenagens	0,00	0,00	0,00	0,00	0,00	0,00	0,00	0,00	0,00	0,00	0,00	0,00	0,00
3.3.92.39.21	Multas dutíveis	0,00	0,00	0,00	0,00	0,00	0,00	0,00	0,00	0,00	0,00	0,00	0,00	0,00
3.3.92.39.22	Multas Indutíveis	0,00	0,00	0,00	0,00	0,00	0,00	0,00	0,00	0,00	0,00	0,00	0,00	0,00

[Handwritten signature]

MUNICÍPIO DE DESTRODO MELO - MG
 Lei Sancionada
 Publicada em 18/06/2019
 Pág. 249
 10393096661
 UBR



Despesa Realizada no Exercício de 2019

Código	Descrição	Janeiro	Fevereiro	Março	Abril	Maió	Junho	Julho	Agosto	Setembro	Outubro	Novembro	Dezembro	Total
3.3.92.39.23	Juros	0,00	0,00	0,00	0,00	0,00	0,00	0,00	0,00	0,00	0,00	0,00	0,00	0,00
3.3.92.39.24	Encargos Financeiros dutíveis	0,00	0,00	0,00	0,00	0,00	0,00	0,00	0,00	0,00	0,00	0,00	0,00	0,00
3.3.92.39.25	Encargos Financeiros Indutíveis	0,00	0,00	0,00	0,00	0,00	0,00	0,00	0,00	0,00	0,00	0,00	0,00	0,00
3.3.92.39.26	Programa Alimentação do Trabalhador	0,00	0,00	0,00	0,00	0,00	0,00	0,00	0,00	0,00	0,00	0,00	0,00	0,00
3.3.92.39.27	Fornecimento Alimentação	0,00	0,00	0,00	0,00	0,00	0,00	0,00	0,00	0,00	0,00	0,00	0,00	0,00
3.3.92.39.28	Serv. Caráter Secreto ou Reservado	0,00	0,00	0,00	0,00	0,00	0,00	0,00	0,00	0,00	0,00	0,00	0,00	0,00
3.3.92.39.29	Serv. Energia Elétrica	0,00	0,00	0,00	0,00	0,00	0,00	0,00	0,00	0,00	0,00	0,00	0,00	0,00
3.3.92.39.30	Serv. Água e Esgoto	0,00	0,00	0,00	0,00	0,00	0,00	0,00	0,00	0,00	0,00	0,00	0,00	0,00
3.3.92.39.31	Serv. Gás	0,00	0,00	0,00	0,00	0,00	0,00	0,00	0,00	0,00	0,00	0,00	0,00	0,00
3.3.92.39.32	Serv. Domésticos	0,00	0,00	0,00	0,00	0,00	0,00	0,00	0,00	0,00	0,00	0,00	0,00	0,00
3.3.92.39.33	Serv. Comunicação em Geral	0,00	0,00	0,00	0,00	0,00	0,00	0,00	0,00	0,00	0,00	0,00	0,00	0,00
3.3.92.39.34	Serviço Seleção e Treinamento	0,00	0,00	0,00	0,00	0,00	0,00	0,00	0,00	0,00	0,00	0,00	0,00	0,00
3.3.92.39.35	Produções Jornalísticas	0,00	0,00	0,00	0,00	0,00	0,00	0,00	0,00	0,00	0,00	0,00	0,00	0,00
3.3.92.39.36	Serv. Méd. Hosp. Odont. Lab.	0,00	0,00	0,00	0,00	0,00	0,00	0,00	0,00	0,00	0,00	0,00	0,00	0,00
3.3.92.39.37	Serv. Análises e Pesquisas Científicas	0,00	0,00	0,00	0,00	0,00	0,00	0,00	0,00	0,00	0,00	0,00	0,00	0,00
3.3.92.39.38	Serv. Reabilitação Profissional	0,00	0,00	0,00	0,00	0,00	0,00	0,00	0,00	0,00	0,00	0,00	0,00	0,00
3.3.92.39.39	Serv. Assistência Social	0,00	0,00	0,00	0,00	0,00	0,00	0,00	0,00	0,00	0,00	0,00	0,00	0,00
3.3.92.39.40	Serv. Creches e Assistência Pré escolar	0,00	0,00	0,00	0,00	0,00	0,00	0,00	0,00	0,00	0,00	0,00	0,00	0,00
3.3.92.39.41	Serv. Perícias Médicas por Benefícios	0,00	0,00	0,00	0,00	0,00	0,00	0,00	0,00	0,00	0,00	0,00	0,00	0,00
3.3.92.39.43	Serv. Telecomunicações	0,00	0,00	0,00	0,00	0,00	0,00	0,00	0,00	0,00	0,00	0,00	0,00	0,00
3.3.92.39.44	Serv. Áudio, Vio e Foto	0,00	0,00	0,00	0,00	0,00	0,00	0,00	0,00	0,00	0,00	0,00	0,00	0,00
3.3.92.39.45	Serv. Manobra e Patrulhament	0,00	0,00	0,00	0,00	0,00	0,00	0,00	0,00	0,00	0,00	0,00	0,00	0,00
3.3.92.39.46	Serv. Socorro e Salvamento	0,00	0,00	0,00	0,00	0,00	0,00	0,00	0,00	0,00	0,00	0,00	0,00	0,00
3.3.92.39.47	Serv. Produção Industrial	0,00	0,00	0,00	0,00	0,00	0,00	0,00	0,00	0,00	0,00	0,00	0,00	0,00
3.3.92.39.48	Serv. Gráficos	0,00	0,00	0,00	0,00	0,00	0,00	0,00	0,00	0,00	0,00	0,00	0,00	0,00
3.3.92.39.49	Serv. Apoio ao Ensino	0,00	0,00	0,00	0,00	0,00	0,00	0,00	0,00	0,00	0,00	0,00	0,00	0,00
3.3.92.39.50	Serv. Judiciários	0,00	0,00	0,00	0,00	0,00	0,00	0,00	0,00	0,00	0,00	0,00	0,00	0,00
3.3.92.39.51	Serv. Funerários	0,00	0,00	0,00	0,00	0,00	0,00	0,00	0,00	0,00	0,00	0,00	0,00	0,00
3.3.92.39.52	Serv. Conserv. Rebeneficiament Mercad.	0,00	0,00	0,00	0,00	0,00	0,00	0,00	0,00	0,00	0,00	0,00	0,00	0,00
3.3.92.39.53	Seguros em Geral	0,00	0,00	0,00	0,00	0,00	0,00	0,00	0,00	0,00	0,00	0,00	0,00	0,00
3.3.92.39.54	Confecção Uniformes/Baniras/Fâmulas	0,00	0,00	0,00	0,00	0,00	0,00	0,00	0,00	0,00	0,00	0,00	0,00	0,00
3.3.92.39.55	Confecção	0,00	0,00	0,00	0,00	0,00	0,00	0,00	0,00	0,00	0,00	0,00	0,00	0,00

[Handwritten signature]

10393096661
18/06/2019
260



Despesa Realizada no Exercício de 2019

Código	Descrição	Janeiro	Fevereiro	Março	Abril	Maio	Junho	Julho	Agosto	Setembro	Outubro	Novembro	Dezembro	Total
	Mat.AcondicionamentoEmbalage													
3.3.92.39.56	Vale-Transporte	0,00	0,00	0,00	0,00	0,00	0,00	0,00	0,00	0,00	0,00	0,00	0,00	0,00
3.3.92.39.57	Transporte Escolar	0,00	0,00	0,00	0,00	0,00	0,00	0,00	0,00	0,00	0,00	0,00	0,00	0,00
3.3.92.39.58	Fretes e Transportes Encomendas	0,00	0,00	0,00	0,00	0,00	0,00	0,00	0,00	0,00	0,00	0,00	0,00	0,00
3.3.92.39.59	Classificação Produtos	0,00	0,00	0,00	0,00	0,00	0,00	0,00	0,00	0,00	0,00	0,00	0,00	0,00
3.3.92.39.60	Vigilância Ostensiva	0,00	0,00	0,00	0,00	0,00	0,00	0,00	0,00	0,00	0,00	0,00	0,00	0,00
3.3.92.39.61	Limpeza e Conservação	0,00	0,00	0,00	0,00	0,00	0,00	0,00	0,00	0,00	0,00	0,00	0,00	0,00
3.3.92.39.62	Serv. Apoio Admin.Téc.Operacional	0,00	0,00	0,00	0,00	0,00	0,00	0,00	0,00	0,00	0,00	0,00	0,00	0,00
3.3.92.39.63	Hospedagens	0,00	0,00	0,00	0,00	0,00	0,00	0,00	0,00	0,00	0,00	0,00	0,00	0,00
3.3.92.39.64	Serv. Bancários	0,00	0,00	0,00	0,00	0,00	0,00	0,00	0,00	0,00	0,00	0,00	0,00	0,00
3.3.92.39.65	Serv. Cópias/Reprodução Documentos	0,00	0,00	0,00	0,00	0,00	0,00	0,00	0,00	0,00	0,00	0,00	0,00	0,00
3.3.92.39.66	Serv. em Itens Reparáveis Aviação	0,00	0,00	0,00	0,00	0,00	0,00	0,00	0,00	0,00	0,00	0,00	0,00	0,00
3.3.92.39.67	Serv.Relacionados Indust. Aeroespacial	0,00	0,00	0,00	0,00	0,00	0,00	0,00	0,00	0,00	0,00	0,00	0,00	0,00
3.3.92.39.68	Serv. Publicidade e Propaganda	0,00	0,00	0,00	0,00	0,00	0,00	0,00	0,00	0,00	0,00	0,00	0,00	0,00
3.3.92.39.69	Manut. Repartições - Serviço Exterior	0,00	0,00	0,00	0,00	0,00	0,00	0,00	0,00	0,00	0,00	0,00	0,00	0,00
3.3.92.39.70	Aquisição Softwares Aplicação	0,00	0,00	0,00	0,00	0,00	0,00	0,00	0,00	0,00	0,00	0,00	0,00	0,00
3.3.92.39.73	Locação Veículos p/ Transporte Cargas	0,00	0,00	0,00	0,00	0,00	0,00	0,00	0,00	0,00	0,00	0,00	0,00	0,00
3.3.92.39.99	Outros Serv. Terceiros - PJ	0,00	0,00	0,00	0,00	0,00	0,00	0,00	0,00	0,00	0,00	0,00	0,00	0,00
3.3.92.40.00	Serv. TI/Comunicação - Pessoa Jurídica	0,00	0,00	0,00	0,00	0,00	0,00	0,00	0,00	0,00	0,00	0,00	0,00	0,00
3.3.92.40.01	Locação Equip. TIC	0,00	0,00	0,00	0,00	0,00	0,00	0,00	0,00	0,00	0,00	0,00	0,00	0,00
3.3.92.40.02	Locação Softwares	0,00	0,00	0,00	0,00	0,00	0,00	0,00	0,00	0,00	0,00	0,00	0,00	0,00
3.3.92.40.03	envolvimento Software	0,00	0,00	0,00	0,00	0,00	0,00	0,00	0,00	0,00	0,00	0,00	0,00	0,00
3.3.92.40.04	Manutenção Software	0,00	0,00	0,00	0,00	0,00	0,00	0,00	0,00	0,00	0,00	0,00	0,00	0,00
3.3.92.40.05	Hospedagens Sistemas	0,00	0,00	0,00	0,00	0,00	0,00	0,00	0,00	0,00	0,00	0,00	0,00	0,00
3.3.92.40.06	Comunicação Dados	0,00	0,00	0,00	0,00	0,00	0,00	0,00	0,00	0,00	0,00	0,00	0,00	0,00
3.3.92.40.07	Suporte a Usuários TIC	0,00	0,00	0,00	0,00	0,00	0,00	0,00	0,00	0,00	0,00	0,00	0,00	0,00
3.3.92.40.08	Suporte Infraestrutura TIC	0,00	0,00	0,00	0,00	0,00	0,00	0,00	0,00	0,00	0,00	0,00	0,00	0,00
3.3.92.40.09	Serv. Técnicos Profissionais TI	0,00	0,00	0,00	0,00	0,00	0,00	0,00	0,00	0,00	0,00	0,00	0,00	0,00
3.3.92.40.10	Manutenção e Conservação Equip. TIC	0,00	0,00	0,00	0,00	0,00	0,00	0,00	0,00	0,00	0,00	0,00	0,00	0,00
3.3.92.40.11	Treinamento e Capacitação em	0,00	0,00	0,00	0,00	0,00	0,00	0,00	0,00	0,00	0,00	0,00	0,00	0,00

[Handwritten signature]

MUNICÍPIO DE DESTERRADO DO MELO - MG
 Lei Orçamentária
 Publicação em 18/06/2019
 Pág. 253
 10393096665



Despesa Realizada no Exercício de 2019

Código	Descrição	Janeiro	Fevereiro	Março	Abril	Mai	Junho	Julho	Agosto	Setembro	Outubro	Novembro	Dezembro	Total
	TIC													
3.3.92.40.99	Outros Serv. TI e Comunicação PJ	0,00	0,00	0,00	0,00	0,00	0,00	0,00	0,00	0,00	0,00	0,00	0,00	0,00
3.3.92.99.00	A Classificar	0,00	0,00	0,00	0,00	0,00	0,00	0,00	0,00	0,00	0,00	0,00	0,00	0,00
3.3.93.00.00	Aplic. Direta Dec. Oper. Ó. Fundos e Ent.	0,00	0,00	0,00	0,00	0,00	0,00	0,00	0,00	0,00	0,00	0,00	0,00	0,00
3.3.93.30.00	Material de Consumo	0,00	0,00	0,00	0,00	0,00	0,00	0,00	0,00	0,00	0,00	0,00	0,00	0,00
3.3.93.30.01	Combustíveis Automotivos	0,00	0,00	0,00	0,00	0,00	0,00	0,00	0,00	0,00	0,00	0,00	0,00	0,00
3.3.93.30.02	Lubrificantes Automotivos	0,00	0,00	0,00	0,00	0,00	0,00	0,00	0,00	0,00	0,00	0,00	0,00	0,00
3.3.93.30.03	Combustíveis e Lubrif. p/Outras Finalid.	0,00	0,00	0,00	0,00	0,00	0,00	0,00	0,00	0,00	0,00	0,00	0,00	0,00
3.3.93.30.04	Gás Engarrafado	0,00	0,00	0,00	0,00	0,00	0,00	0,00	0,00	0,00	0,00	0,00	0,00	0,00
3.3.93.30.05	Explosivos e Munições	0,00	0,00	0,00	0,00	0,00	0,00	0,00	0,00	0,00	0,00	0,00	0,00	0,00
3.3.93.30.06	Alimentos para Animais	0,00	0,00	0,00	0,00	0,00	0,00	0,00	0,00	0,00	0,00	0,00	0,00	0,00
3.3.93.30.07	Gêneros de Alimentação	0,00	0,00	0,00	0,00	0,00	0,00	0,00	0,00	0,00	0,00	0,00	0,00	0,00
3.3.93.30.08	Animais para Pesquisa e Abate	0,00	0,00	0,00	0,00	0,00	0,00	0,00	0,00	0,00	0,00	0,00	0,00	0,00
3.3.93.30.09	Medicamentos	0,00	0,00	0,00	0,00	0,00	0,00	0,00	0,00	0,00	0,00	0,00	0,00	0,00
3.3.93.30.10	Material Odontológico	0,00	0,00	0,00	0,00	0,00	0,00	0,00	0,00	0,00	0,00	0,00	0,00	0,00
3.3.93.30.11	Material Químico	0,00	0,00	0,00	0,00	0,00	0,00	0,00	0,00	0,00	0,00	0,00	0,00	0,00
3.3.93.30.12	Material Coudelaria ou de Uso Zootécnico	0,00	0,00	0,00	0,00	0,00	0,00	0,00	0,00	0,00	0,00	0,00	0,00	0,00
3.3.93.30.13	Material de Caça e Pesca	0,00	0,00	0,00	0,00	0,00	0,00	0,00	0,00	0,00	0,00	0,00	0,00	0,00
3.3.93.30.14	Material Educativo e Esportivo	0,00	0,00	0,00	0,00	0,00	0,00	0,00	0,00	0,00	0,00	0,00	0,00	0,00
3.3.93.30.15	Material para Festividades e Homenagens	0,00	0,00	0,00	0,00	0,00	0,00	0,00	0,00	0,00	0,00	0,00	0,00	0,00
3.3.93.30.16	Material de Expediente	0,00	0,00	0,00	0,00	0,00	0,00	0,00	0,00	0,00	0,00	0,00	0,00	0,00
3.3.93.30.17	Material de Processamento de Dados	0,00	0,00	0,00	0,00	0,00	0,00	0,00	0,00	0,00	0,00	0,00	0,00	0,00
3.3.93.30.18	Material e Medic. para Uso Veterinário	0,00	0,00	0,00	0,00	0,00	0,00	0,00	0,00	0,00	0,00	0,00	0,00	0,00
3.3.93.30.19	Material de Acondicionamento e Embalagem	0,00	0,00	0,00	0,00	0,00	0,00	0,00	0,00	0,00	0,00	0,00	0,00	0,00
3.3.93.30.20	Material de Cama, Mesa e Banh	0,00	0,00	0,00	0,00	0,00	0,00	0,00	0,00	0,00	0,00	0,00	0,00	0,00
3.3.93.30.21	Material de Copa e Cozinha	0,00	0,00	0,00	0,00	0,00	0,00	0,00	0,00	0,00	0,00	0,00	0,00	0,00
3.3.93.30.22	Material Limpeza e Produção Higienização	0,00	0,00	0,00	0,00	0,00	0,00	0,00	0,00	0,00	0,00	0,00	0,00	0,00
3.3.93.30.23	Uniformes, Tecidos e Aviamenc	0,00	0,00	0,00	0,00	0,00	0,00	0,00	0,00	0,00	0,00	0,00	0,00	0,00
3.3.93.30.24	Material para Manutenção de Bens Imóveis	0,00	0,00	0,00	0,00	0,00	0,00	0,00	0,00	0,00	0,00	0,00	0,00	0,00
3.3.93.30.25	Material para Manutenção de	0,00	0,00	0,00	0,00	0,00	0,00	0,00	0,00	0,00	0,00	0,00	0,00	0,00

[Handwritten signature]

10393096665
18/06/2019
252



Despesa Realizada no Exercício de 2019

Código	Descrição	Janeiro	Fevereiro	Março	Abril	Maió	Junho	Julho	Agosto	Setembro	Outubro	Novembro	Dezembro	Total
	Bens Móveis													
3.3.93.30.26	Material Elétrico e Eletrônico	0,00	0,00	0,00	0,00	0,00	0,00	0,00	0,00	0,00	0,00	0,00	0,00	0,00
3.3.93.30.27	Material de Manobra e Patrulhamento	0,00	0,00	0,00	0,00	0,00	0,00	0,00	0,00	0,00	0,00	0,00	0,00	0,00
3.3.93.30.28	Material de Proteção e Segurança	0,00	0,00	0,00	0,00	0,00	0,00	0,00	0,00	0,00	0,00	0,00	0,00	0,00
3.3.93.30.29	Material para Áudio, Vídeo e For	0,00	0,00	0,00	0,00	0,00	0,00	0,00	0,00	0,00	0,00	0,00	0,00	0,00
3.3.93.30.30	Material para Comunicações	0,00	0,00	0,00	0,00	0,00	0,00	0,00	0,00	0,00	0,00	0,00	0,00	0,00
3.3.93.30.31	Sementes, Mudas de Plantas e Insumos	0,00	0,00	0,00	0,00	0,00	0,00	0,00	0,00	0,00	0,00	0,00	0,00	0,00
3.3.93.30.32	Material Para Produção Industri	0,00	0,00	0,00	0,00	0,00	0,00	0,00	0,00	0,00	0,00	0,00	0,00	0,00
3.3.93.30.33	Sobressalentes, Máq., Motores e Embarcaç.	0,00	0,00	0,00	0,00	0,00	0,00	0,00	0,00	0,00	0,00	0,00	0,00	0,00
3.3.93.30.34	Material Laboratorial	0,00	0,00	0,00	0,00	0,00	0,00	0,00	0,00	0,00	0,00	0,00	0,00	0,00
3.3.93.30.35	Material Hospitalar	0,00	0,00	0,00	0,00	0,00	0,00	0,00	0,00	0,00	0,00	0,00	0,00	0,00
3.3.93.30.36	Suprimento de Proteção ao Vôo	0,00	0,00	0,00	0,00	0,00	0,00	0,00	0,00	0,00	0,00	0,00	0,00	0,00
3.3.93.30.37	Material para Manutenção de Veículos	0,00	0,00	0,00	0,00	0,00	0,00	0,00	0,00	0,00	0,00	0,00	0,00	0,00
3.3.93.30.38	Material Biológico	0,00	0,00	0,00	0,00	0,00	0,00	0,00	0,00	0,00	0,00	0,00	0,00	0,00
3.3.93.30.39	Material Gráfico	0,00	0,00	0,00	0,00	0,00	0,00	0,00	0,00	0,00	0,00	0,00	0,00	0,00
3.3.93.30.40	Ferramentas	0,00	0,00	0,00	0,00	0,00	0,00	0,00	0,00	0,00	0,00	0,00	0,00	0,00
3.3.93.30.41	Material para Reabilitação Profissional	0,00	0,00	0,00	0,00	0,00	0,00	0,00	0,00	0,00	0,00	0,00	0,00	0,00
3.3.93.30.42	Material de Sinalização Visual e Afins	0,00	0,00	0,00	0,00	0,00	0,00	0,00	0,00	0,00	0,00	0,00	0,00	0,00
3.3.93.30.43	Material Técnico p/Seleção e Treinamento	0,00	0,00	0,00	0,00	0,00	0,00	0,00	0,00	0,00	0,00	0,00	0,00	0,00
3.3.93.30.44	Material Bibliográfico Não Imobilizável	0,00	0,00	0,00	0,00	0,00	0,00	0,00	0,00	0,00	0,00	0,00	0,00	0,00
3.3.93.30.45	Aquisição de Softwares de Base	0,00	0,00	0,00	0,00	0,00	0,00	0,00	0,00	0,00	0,00	0,00	0,00	0,00
3.3.93.30.46	Bens Móveis Não Ativáveis	0,00	0,00	0,00	0,00	0,00	0,00	0,00	0,00	0,00	0,00	0,00	0,00	0,00
3.3.93.30.47	Bandeiras, Flâmulas e Insignias	0,00	0,00	0,00	0,00	0,00	0,00	0,00	0,00	0,00	0,00	0,00	0,00	0,00
3.3.93.30.99	Outros Materiais de Consumo	0,00	0,00	0,00	0,00	0,00	0,00	0,00	0,00	0,00	0,00	0,00	0,00	0,00
3.3.93.32.00	Material, Bem ou Serv. Distrib. Gratuita	0,00	0,00	0,00	0,00	0,00	0,00	0,00	0,00	0,00	0,00	0,00	0,00	0,00
3.3.93.32.01	Medicamentos	0,00	0,00	0,00	0,00	0,00	0,00	0,00	0,00	0,00	0,00	0,00	0,00	0,00
3.3.93.32.02	Insumos e Serviços para Saúde	0,00	0,00	0,00	0,00	0,00	0,00	0,00	0,00	0,00	0,00	0,00	0,00	0,00
3.3.93.32.99	Outros Material, Bem Serviço p/Dist.Grat	0,00	0,00	0,00	0,00	0,00	0,00	0,00	0,00	0,00	0,00	0,00	0,00	0,00
3.3.93.34.00	Outras Desp.Pessoal D.Terceirização	0,00	0,00	0,00	0,00	0,00	0,00	0,00	0,00	0,00	0,00	0,00	0,00	0,00

[Handwritten signature]

MUNICÍPIO DE DESTERRO DO MELO - MG
 Lei Sancionada: _____
 Publicada em: 18/06/2019
 Pág. 253
 103990066661



Despesa Realizada no Exercício de 2019

Código	Descrição	Janeiro	Fevereiro	Março	Abril	Maio	Junho	Julho	Agosto	Setembro	Outubro	Novembro	Dezembro	Total
3.3.93.39.00	Outros Serv. Terceiros - Pessoa Jurídica	0,00	0,00	0,00	0,00	0,00	0,00	0,00	0,00	0,00	0,00	0,00	0,00	0,00
3.3.93.39.01	Assinaturas de Periódicos e Anuidades	0,00	0,00	0,00	0,00	0,00	0,00	0,00	0,00	0,00	0,00	0,00	0,00	0,00
3.3.93.39.02	Condomínios	0,00	0,00	0,00	0,00	0,00	0,00	0,00	0,00	0,00	0,00	0,00	0,00	0,00
3.3.93.39.03	Comissões e Corretagens	0,00	0,00	0,00	0,00	0,00	0,00	0,00	0,00	0,00	0,00	0,00	0,00	0,00
3.3.93.39.04	Direitos Autorais	0,00	0,00	0,00	0,00	0,00	0,00	0,00	0,00	0,00	0,00	0,00	0,00	0,00
3.3.93.39.05	Serviços Técnicos Profissionais	0,00	0,00	0,00	0,00	0,00	0,00	0,00	0,00	0,00	0,00	0,00	0,00	0,00
3.3.93.39.06	Capatazia, Estiva e Pesagem	0,00	0,00	0,00	0,00	0,00	0,00	0,00	0,00	0,00	0,00	0,00	0,00	0,00
3.3.93.39.07	Descontos Financeiros Concedidos	0,00	0,00	0,00	0,00	0,00	0,00	0,00	0,00	0,00	0,00	0,00	0,00	0,00
3.3.93.39.09	Armazenagem	0,00	0,00	0,00	0,00	0,00	0,00	0,00	0,00	0,00	0,00	0,00	0,00	0,00
3.3.93.39.10	Locação de Imóveis	0,00	0,00	0,00	0,00	0,00	0,00	0,00	0,00	0,00	0,00	0,00	0,00	0,00
3.3.93.39.12	Locação de Máquinas e Equipamentos	0,00	0,00	0,00	0,00	0,00	0,00	0,00	0,00	0,00	0,00	0,00	0,00	0,00
3.3.93.39.13	Locação Bens Móveis Tang. ou Intang. Nat.	0,00	0,00	0,00	0,00	0,00	0,00	0,00	0,00	0,00	0,00	0,00	0,00	0,00
3.3.93.39.14	Manutenção e Conservação de Bens Imóveis	0,00	0,00	0,00	0,00	0,00	0,00	0,00	0,00	0,00	0,00	0,00	0,00	0,00
3.3.93.39.15	Manutenção e Cons. Máquinas e Equipamento	0,00	0,00	0,00	0,00	0,00	0,00	0,00	0,00	0,00	0,00	0,00	0,00	0,00
3.3.93.39.16	Manutenção e Conservação de Veículos	0,00	0,00	0,00	0,00	0,00	0,00	0,00	0,00	0,00	0,00	0,00	0,00	0,00
3.3.93.39.17	Manut. Cons. Bens Móveis Outras Naturezas	0,00	0,00	0,00	0,00	0,00	0,00	0,00	0,00	0,00	0,00	0,00	0,00	0,00
3.3.93.39.18	Manut. Cons. Estradas ou Outra Vias	0,00	0,00	0,00	0,00	0,00	0,00	0,00	0,00	0,00	0,00	0,00	0,00	0,00
3.3.93.39.19	Exposições, Congressos e Conferências	0,00	0,00	0,00	0,00	0,00	0,00	0,00	0,00	0,00	0,00	0,00	0,00	0,00
3.3.93.39.20	Festividades e Homenagens	0,00	0,00	0,00	0,00	0,00	0,00	0,00	0,00	0,00	0,00	0,00	0,00	0,00
3.3.93.39.21	Multas Dedutíveis	0,00	0,00	0,00	0,00	0,00	0,00	0,00	0,00	0,00	0,00	0,00	0,00	0,00
3.3.93.39.22	Multas Indedutíveis	0,00	0,00	0,00	0,00	0,00	0,00	0,00	0,00	0,00	0,00	0,00	0,00	0,00
3.3.93.39.23	Juros	0,00	0,00	0,00	0,00	0,00	0,00	0,00	0,00	0,00	0,00	0,00	0,00	0,00
3.3.93.39.24	Encargos Financeiros Dedutíveis	0,00	0,00	0,00	0,00	0,00	0,00	0,00	0,00	0,00	0,00	0,00	0,00	0,00
3.3.93.39.25	Encargos Financeiros Indedutíveis	0,00	0,00	0,00	0,00	0,00	0,00	0,00	0,00	0,00	0,00	0,00	0,00	0,00
3.3.93.39.26	Programa de Alimentação do Trabalhador	0,00	0,00	0,00	0,00	0,00	0,00	0,00	0,00	0,00	0,00	0,00	0,00	0,00
3.3.93.39.27	Fornecimento de Alimentação	0,00	0,00	0,00	0,00	0,00	0,00	0,00	0,00	0,00	0,00	0,00	0,00	0,00
3.3.93.39.28	Serviços de Caráter Secreto ou Reservado	0,00	0,00	0,00	0,00	0,00	0,00	0,00	0,00	0,00	0,00	0,00	0,00	0,00
3.3.93.39.29	Serviços de Energia Elétrica	0,00	0,00	0,00	0,00	0,00	0,00	0,00	0,00	0,00	0,00	0,00	0,00	0,00

[Handwritten signature]

MUNICÍPIO DE DESTERRO DO MELO - MS
Lei Orçamentária nº 18 / 06 / 2019
Pag. 254
10393006661
15/06



Despesa Realizada no Exercício de 2019

Código	Descrição	Janeiro	Fevereiro	Março	Abril	Maió	Junho	Julho	Agosto	Setembro	Outubro	Novembro	Dezembro	Total
3.3.93.39.30	Serviços de Água e Esgoto	0,00	0,00	0,00	0,00	0,00	0,00	0,00	0,00	0,00	0,00	0,00	0,00	0,00
3.3.93.39.31	Serviços de Gás	0,00	0,00	0,00	0,00	0,00	0,00	0,00	0,00	0,00	0,00	0,00	0,00	0,00
3.3.93.39.32	Serviços Domésticos	0,00	0,00	0,00	0,00	0,00	0,00	0,00	0,00	0,00	0,00	0,00	0,00	0,00
3.3.93.39.33	Serviços de Comunicação em Geral	0,00	0,00	0,00	0,00	0,00	0,00	0,00	0,00	0,00	0,00	0,00	0,00	0,00
3.3.93.39.34	Serviço de Seleção e Treinamer	0,00	0,00	0,00	0,00	0,00	0,00	0,00	0,00	0,00	0,00	0,00	0,00	0,00
3.3.93.39.35	Produções Jornalísticas	0,00	0,00	0,00	0,00	0,00	0,00	0,00	0,00	0,00	0,00	0,00	0,00	0,00
3.3.93.39.36	Serviço Médico-hospitalar, Odont, Laborat.	0,00	0,00	0,00	0,00	0,00	0,00	0,00	0,00	0,00	0,00	0,00	0,00	0,00
3.3.93.39.37	Serviços Análises e Pesquisas Científica	0,00	0,00	0,00	0,00	0,00	0,00	0,00	0,00	0,00	0,00	0,00	0,00	0,00
3.3.93.39.38	Serviços de Reabilitação Profissional	0,00	0,00	0,00	0,00	0,00	0,00	0,00	0,00	0,00	0,00	0,00	0,00	0,00
3.3.93.39.39	Serviços de Assistência Social	0,00	0,00	0,00	0,00	0,00	0,00	0,00	0,00	0,00	0,00	0,00	0,00	0,00
3.3.93.39.40	Serviços Creches e Assist. Pré-escolar	0,00	0,00	0,00	0,00	0,00	0,00	0,00	0,00	0,00	0,00	0,00	0,00	0,00
3.3.93.39.41	Serviços Perícias Médicas por Benefícios	0,00	0,00	0,00	0,00	0,00	0,00	0,00	0,00	0,00	0,00	0,00	0,00	0,00
3.3.93.39.43	Serviços de Telecomunicações	0,00	0,00	0,00	0,00	0,00	0,00	0,00	0,00	0,00	0,00	0,00	0,00	0,00
3.3.93.39.44	Serviços de Áudio, Vídeo e Foto	0,00	0,00	0,00	0,00	0,00	0,00	0,00	0,00	0,00	0,00	0,00	0,00	0,00
3.3.93.39.45	Serviços de Manobra e Patrulhamento	0,00	0,00	0,00	0,00	0,00	0,00	0,00	0,00	0,00	0,00	0,00	0,00	0,00
3.3.93.39.46	Serviços de Socorro e Salvamer	0,00	0,00	0,00	0,00	0,00	0,00	0,00	0,00	0,00	0,00	0,00	0,00	0,00
3.3.93.39.47	Serviços de Produção Industrial	0,00	0,00	0,00	0,00	0,00	0,00	0,00	0,00	0,00	0,00	0,00	0,00	0,00
3.3.93.39.48	Serviços Gráficos	0,00	0,00	0,00	0,00	0,00	0,00	0,00	0,00	0,00	0,00	0,00	0,00	0,00
3.3.93.39.49	Serviços de Apoio ao Ensino	0,00	0,00	0,00	0,00	0,00	0,00	0,00	0,00	0,00	0,00	0,00	0,00	0,00
3.3.93.39.50	Serviços Judiciários	0,00	0,00	0,00	0,00	0,00	0,00	0,00	0,00	0,00	0,00	0,00	0,00	0,00
3.3.93.39.51	Serviços Funerários	0,00	0,00	0,00	0,00	0,00	0,00	0,00	0,00	0,00	0,00	0,00	0,00	0,00
3.3.93.39.52	Serviço de Cons. Rebenef. de Mercadorias	0,00	0,00	0,00	0,00	0,00	0,00	0,00	0,00	0,00	0,00	0,00	0,00	0,00
3.3.93.39.53	Seguros em Geral	0,00	0,00	0,00	0,00	0,00	0,00	0,00	0,00	0,00	0,00	0,00	0,00	0,00
3.3.93.39.54	Confeção Uniformes, Bandeira e Flâm.	0,00	0,00	0,00	0,00	0,00	0,00	0,00	0,00	0,00	0,00	0,00	0,00	0,00
3.3.93.39.55	Confeção Material Acondic. e Embalagem	0,00	0,00	0,00	0,00	0,00	0,00	0,00	0,00	0,00	0,00	0,00	0,00	0,00
3.3.93.39.56	Vale-Transporte	0,00	0,00	0,00	0,00	0,00	0,00	0,00	0,00	0,00	0,00	0,00	0,00	0,00
3.3.93.39.57	Transporte Escolar	0,00	0,00	0,00	0,00	0,00	0,00	0,00	0,00	0,00	0,00	0,00	0,00	0,00
3.3.93.39.58	Fretes e Transportes de Encomendas	0,00	0,00	0,00	0,00	0,00	0,00	0,00	0,00	0,00	0,00	0,00	0,00	0,00
3.3.93.39.59	Classificação de Produtos	0,00	0,00	0,00	0,00	0,00	0,00	0,00	0,00	0,00	0,00	0,00	0,00	0,00

Handwritten signature

103930900001

4682

18 06 2019

255

MUNICÍPIO DE ITABORAÍ
Lei Suplementar
Página 255



Despesa Realizada no Exercício de 2019

Código	Descrição	Janeiro	Fevereiro	Março	Abril	Maio	Junho	Julho	Agosto	Setembro	Outubro	Novembro	Dezembro	Total
3.3.93.39.60	Vigilância Ostensiva	0,00	0,00	0,00	0,00	0,00	0,00	0,00	0,00	0,00	0,00	0,00	0,00	0,00
3.3.93.39.61	Limpeza e Conservação	0,00	0,00	0,00	0,00	0,00	0,00	0,00	0,00	0,00	0,00	0,00	0,00	0,00
3.3.93.39.62	Serviço Apoio Administ.,Téc. Operacional	0,00	0,00	0,00	0,00	0,00	0,00	0,00	0,00	0,00	0,00	0,00	0,00	0,00
3.3.93.39.63	Hospedagens	0,00	0,00	0,00	0,00	0,00	0,00	0,00	0,00	0,00	0,00	0,00	0,00	0,00
3.3.93.39.64	Serviços Bancários	0,00	0,00	0,00	0,00	0,00	0,00	0,00	0,00	0,00	0,00	0,00	0,00	0,00
3.3.93.39.65	Serviços Cópias e Reprod. de Documentos	0,00	0,00	0,00	0,00	0,00	0,00	0,00	0,00	0,00	0,00	0,00	0,00	0,00
3.3.93.39.66	Serviços em Itens Reparáveis de Aviação	0,00	0,00	0,00	0,00	0,00	0,00	0,00	0,00	0,00	0,00	0,00	0,00	0,00
3.3.93.39.67	Serviços Relac. à Indust. Aeroespacial	0,00	0,00	0,00	0,00	0,00	0,00	0,00	0,00	0,00	0,00	0,00	0,00	0,00
3.3.93.39.68	Serviços de Publicidade e Propaganda	0,00	0,00	0,00	0,00	0,00	0,00	0,00	0,00	0,00	0,00	0,00	0,00	0,00
3.3.93.39.69	Manut. Repartições - Serviço Exterior	0,00	0,00	0,00	0,00	0,00	0,00	0,00	0,00	0,00	0,00	0,00	0,00	0,00
3.3.93.39.70	Aquisição de Softwares de Aplicação	0,00	0,00	0,00	0,00	0,00	0,00	0,00	0,00	0,00	0,00	0,00	0,00	0,00
3.3.93.39.73	Locação de Veículos Transporte de Cargas	0,00	0,00	0,00	0,00	0,00	0,00	0,00	0,00	0,00	0,00	0,00	0,00	0,00
3.3.93.39.99	Outros Serv. Terceiros - Pessoa Jurídica	0,00	0,00	0,00	0,00	0,00	0,00	0,00	0,00	0,00	0,00	0,00	0,00	0,00
3.3.93.40.00	Serv. de TI e Comunicação - PJ	0,00	0,00	0,00	0,00	0,00	0,00	0,00	0,00	0,00	0,00	0,00	0,00	0,00
3.3.93.40.01	Locação de Equipamentos de TI	0,00	0,00	0,00	0,00	0,00	0,00	0,00	0,00	0,00	0,00	0,00	0,00	0,00
3.3.93.40.02	Locação de Softwares	0,00	0,00	0,00	0,00	0,00	0,00	0,00	0,00	0,00	0,00	0,00	0,00	0,00
3.3.93.40.03	Desenvolvimento de Software	0,00	0,00	0,00	0,00	0,00	0,00	0,00	0,00	0,00	0,00	0,00	0,00	0,00
3.3.93.40.04	Manutenção de Software	0,00	0,00	0,00	0,00	0,00	0,00	0,00	0,00	0,00	0,00	0,00	0,00	0,00
3.3.93.40.05	Hospedagens de Sistemas	0,00	0,00	0,00	0,00	0,00	0,00	0,00	0,00	0,00	0,00	0,00	0,00	0,00
3.3.93.40.06	Comunicação de Dados	0,00	0,00	0,00	0,00	0,00	0,00	0,00	0,00	0,00	0,00	0,00	0,00	0,00
3.3.93.40.07	Suporte a Usuários de TIC	0,00	0,00	0,00	0,00	0,00	0,00	0,00	0,00	0,00	0,00	0,00	0,00	0,00
3.3.93.40.08	Suporte de Infraestrutura de TIC	0,00	0,00	0,00	0,00	0,00	0,00	0,00	0,00	0,00	0,00	0,00	0,00	0,00
3.3.93.40.09	Serviços Técnicos Profissionais de TIC	0,00	0,00	0,00	0,00	0,00	0,00	0,00	0,00	0,00	0,00	0,00	0,00	0,00
3.3.93.40.10	Manut. Conserv. de Equipamentos de TIC	0,00	0,00	0,00	0,00	0,00	0,00	0,00	0,00	0,00	0,00	0,00	0,00	0,00
3.3.93.40.11	Treinamento e Capacitação em TIC	0,00	0,00	0,00	0,00	0,00	0,00	0,00	0,00	0,00	0,00	0,00	0,00	0,00
3.3.93.40.99	Outros Serviços de TI e Comunicação - PJ	0,00	0,00	0,00	0,00	0,00	0,00	0,00	0,00	0,00	0,00	0,00	0,00	0,00
3.3.93.99.00	A Classificar	0,00	0,00	0,00	0,00	0,00	0,00	0,00	0,00	0,00	0,00	0,00	0,00	0,00
3.3.94.00.00	Aplic.Direta Dec. Oper,Ó. Fundos e Ent.	0,00	0,00	0,00	0,00	0,00	0,00	0,00	0,00	0,00	0,00	0,00	0,00	0,00

[Handwritten signature]

MUNICÍPIO DE DESTERRO DO MELO
Pag. 256
18/06/2019
10393096665



Despesa Realizada no Exercício de 2019

Código	Descrição	Janeiro	Fevereiro	Março	Abril	Maio	Junho	Julho	Agosto	Setembro	Outubro	Novembro	Dezembro	Total
3.3.94.30.00	Material de Consumo	0,00	0,00	0,00	0,00	0,00	0,00	0,00	0,00	0,00	0,00	0,00	0,00	0,00
3.3.94.30.01	Combustíveis Automotivos	0,00	0,00	0,00	0,00	0,00	0,00	0,00	0,00	0,00	0,00	0,00	0,00	0,00
3.3.94.30.02	Lubrificantes Automotivos	0,00	0,00	0,00	0,00	0,00	0,00	0,00	0,00	0,00	0,00	0,00	0,00	0,00
3.3.94.30.03	Combustíveis e Lubrif. p/Outras Finalid.	0,00	0,00	0,00	0,00	0,00	0,00	0,00	0,00	0,00	0,00	0,00	0,00	0,00
3.3.94.30.04	Gás Engarrafado	0,00	0,00	0,00	0,00	0,00	0,00	0,00	0,00	0,00	0,00	0,00	0,00	0,00
3.3.94.30.05	Explosivos e Munições	0,00	0,00	0,00	0,00	0,00	0,00	0,00	0,00	0,00	0,00	0,00	0,00	0,00
3.3.94.30.06	Alimentos para Animais	0,00	0,00	0,00	0,00	0,00	0,00	0,00	0,00	0,00	0,00	0,00	0,00	0,00
3.3.94.30.07	Gêneros de Alimentação	0,00	0,00	0,00	0,00	0,00	0,00	0,00	0,00	0,00	0,00	0,00	0,00	0,00
3.3.94.30.08	Animais para Pesquisa e Abate	0,00	0,00	0,00	0,00	0,00	0,00	0,00	0,00	0,00	0,00	0,00	0,00	0,00
3.3.94.30.09	Medicamentos	0,00	0,00	0,00	0,00	0,00	0,00	0,00	0,00	0,00	0,00	0,00	0,00	0,00
3.3.94.30.10	Material Odontológico	0,00	0,00	0,00	0,00	0,00	0,00	0,00	0,00	0,00	0,00	0,00	0,00	0,00
3.3.94.30.11	Material Químico	0,00	0,00	0,00	0,00	0,00	0,00	0,00	0,00	0,00	0,00	0,00	0,00	0,00
3.3.94.30.12	Material Coudelaria ou de Uso Zootécnico	0,00	0,00	0,00	0,00	0,00	0,00	0,00	0,00	0,00	0,00	0,00	0,00	0,00
3.3.94.30.13	Material de Caça e Pesca	0,00	0,00	0,00	0,00	0,00	0,00	0,00	0,00	0,00	0,00	0,00	0,00	0,00
3.3.94.30.14	Material Educativo e Esportivo	0,00	0,00	0,00	0,00	0,00	0,00	0,00	0,00	0,00	0,00	0,00	0,00	0,00
3.3.94.30.15	Material para Festividades e Homenagens	0,00	0,00	0,00	0,00	0,00	0,00	0,00	0,00	0,00	0,00	0,00	0,00	0,00
3.3.94.30.16	Material de Expediente	0,00	0,00	0,00	0,00	0,00	0,00	0,00	0,00	0,00	0,00	0,00	0,00	0,00
3.3.94.30.17	Material de Processamento de Dados	0,00	0,00	0,00	0,00	0,00	0,00	0,00	0,00	0,00	0,00	0,00	0,00	0,00
3.3.94.30.18	Materiais e Medic. para Uso Veterinário	0,00	0,00	0,00	0,00	0,00	0,00	0,00	0,00	0,00	0,00	0,00	0,00	0,00
3.3.94.30.19	Material de Acondicionamento e Embalagem	0,00	0,00	0,00	0,00	0,00	0,00	0,00	0,00	0,00	0,00	0,00	0,00	0,00
3.3.94.30.20	Material de Cama, Mesa e Banh	0,00	0,00	0,00	0,00	0,00	0,00	0,00	0,00	0,00	0,00	0,00	0,00	0,00
3.3.94.30.21	Material de Copa e Cozinha	0,00	0,00	0,00	0,00	0,00	0,00	0,00	0,00	0,00	0,00	0,00	0,00	0,00
3.3.94.30.22	Material Limpeza e Produção Higienização	0,00	0,00	0,00	0,00	0,00	0,00	0,00	0,00	0,00	0,00	0,00	0,00	0,00
3.3.94.30.23	Uniformes, Tecidos e Aviamenc	0,00	0,00	0,00	0,00	0,00	0,00	0,00	0,00	0,00	0,00	0,00	0,00	0,00
3.3.94.30.24	Material para Manutenção de Bens Imóveis	0,00	0,00	0,00	0,00	0,00	0,00	0,00	0,00	0,00	0,00	0,00	0,00	0,00
3.3.94.30.25	Material para Manutenção de Bens Móveis	0,00	0,00	0,00	0,00	0,00	0,00	0,00	0,00	0,00	0,00	0,00	0,00	0,00
3.3.94.30.26	Material Elétrico e Eletrônico	0,00	0,00	0,00	0,00	0,00	0,00	0,00	0,00	0,00	0,00	0,00	0,00	0,00
3.3.94.30.27	Material de Manobra e Patrulhamento	0,00	0,00	0,00	0,00	0,00	0,00	0,00	0,00	0,00	0,00	0,00	0,00	0,00
3.3.94.30.28	Material de Proteção e Segurança	0,00	0,00	0,00	0,00	0,00	0,00	0,00	0,00	0,00	0,00	0,00	0,00	0,00

[Handwritten signature]

10393096664
18 06 2019
254



Despesa Realizada no Exercício de 2019

Código	Descrição	Janeiro	Fevereiro	Março	Abril	Mai	Junho	Julho	Agosto	Setembro	Outubro	Novembro	Dezembro	Total
3.3.94.30.29	Material para Audio, Video e For	0,00	0,00	0,00	0,00	0,00	0,00	0,00	0,00	0,00	0,00	0,00	0,00	0,00
3.3.94.30.30	Material para Comunicações	0,00	0,00	0,00	0,00	0,00	0,00	0,00	0,00	0,00	0,00	0,00	0,00	0,00
3.3.94.30.31	Sementes, Mudas de Plantas e Insumos	0,00	0,00	0,00	0,00	0,00	0,00	0,00	0,00	0,00	0,00	0,00	0,00	0,00
3.3.94.30.32	Material Para Produção Industri	0,00	0,00	0,00	0,00	0,00	0,00	0,00	0,00	0,00	0,00	0,00	0,00	0,00
3.3.94.30.33	Sobressalentes, Mâq., Motores e Embarcaç.	0,00	0,00	0,00	0,00	0,00	0,00	0,00	0,00	0,00	0,00	0,00	0,00	0,00
3.3.94.30.34	Material Laboratorial	0,00	0,00	0,00	0,00	0,00	0,00	0,00	0,00	0,00	0,00	0,00	0,00	0,00
3.3.94.30.35	Material Hospitalar	0,00	0,00	0,00	0,00	0,00	0,00	0,00	0,00	0,00	0,00	0,00	0,00	0,00
3.3.94.30.36	Suprimento de Proteção ao Vôo	0,00	0,00	0,00	0,00	0,00	0,00	0,00	0,00	0,00	0,00	0,00	0,00	0,00
3.3.94.30.37	Material para Manutenção de Veículos	0,00	0,00	0,00	0,00	0,00	0,00	0,00	0,00	0,00	0,00	0,00	0,00	0,00
3.3.94.30.38	Material Biológico	0,00	0,00	0,00	0,00	0,00	0,00	0,00	0,00	0,00	0,00	0,00	0,00	0,00
3.3.94.30.39	Material Gráfico	0,00	0,00	0,00	0,00	0,00	0,00	0,00	0,00	0,00	0,00	0,00	0,00	0,00
3.3.94.30.40	Ferramentas	0,00	0,00	0,00	0,00	0,00	0,00	0,00	0,00	0,00	0,00	0,00	0,00	0,00
3.3.94.30.41	Material para Reabilitação Profissional	0,00	0,00	0,00	0,00	0,00	0,00	0,00	0,00	0,00	0,00	0,00	0,00	0,00
3.3.94.30.42	Material de Sinalização Visual e Afins	0,00	0,00	0,00	0,00	0,00	0,00	0,00	0,00	0,00	0,00	0,00	0,00	0,00
3.3.94.30.43	Material Técnico p/Seleção e Treinamento	0,00	0,00	0,00	0,00	0,00	0,00	0,00	0,00	0,00	0,00	0,00	0,00	0,00
3.3.94.30.44	Material Bibliográfico Não Imobilizável	0,00	0,00	0,00	0,00	0,00	0,00	0,00	0,00	0,00	0,00	0,00	0,00	0,00
3.3.94.30.45	Aquisição de Softwares de Base	0,00	0,00	0,00	0,00	0,00	0,00	0,00	0,00	0,00	0,00	0,00	0,00	0,00
3.3.94.30.46	Bens Móveis Não Ativáveis	0,00	0,00	0,00	0,00	0,00	0,00	0,00	0,00	0,00	0,00	0,00	0,00	0,00
3.3.94.30.47	Bandeiras, Flâmulas e Insignias	0,00	0,00	0,00	0,00	0,00	0,00	0,00	0,00	0,00	0,00	0,00	0,00	0,00
3.3.94.30.99	Outros Materiais de Consumo	0,00	0,00	0,00	0,00	0,00	0,00	0,00	0,00	0,00	0,00	0,00	0,00	0,00
3.3.94.32.00	Material, Bem ou Serv. Distrib. Gratuita	0,00	0,00	0,00	0,00	0,00	0,00	0,00	0,00	0,00	0,00	0,00	0,00	0,00
3.3.94.32.01	Medicamentos	0,00	0,00	0,00	0,00	0,00	0,00	0,00	0,00	0,00	0,00	0,00	0,00	0,00
3.3.94.32.02	Insumos e Serviços para Saúde	0,00	0,00	0,00	0,00	0,00	0,00	0,00	0,00	0,00	0,00	0,00	0,00	0,00
3.3.94.32.99	Outros Material, Bem Serviço p/Dist.Grat	0,00	0,00	0,00	0,00	0,00	0,00	0,00	0,00	0,00	0,00	0,00	0,00	0,00
3.3.94.34.00	Outras Desp.Pessoal D.Terceirização	0,00	0,00	0,00	0,00	0,00	0,00	0,00	0,00	0,00	0,00	0,00	0,00	0,00
3.3.94.39.00	Outros Serv. Terceiros - Pessoa Jurídica	0,00	0,00	0,00	0,00	0,00	0,00	0,00	0,00	0,00	0,00	0,00	0,00	0,00
3.3.94.39.01	Assinaturas de Periódicos e Anuidades	0,00	0,00	0,00	0,00	0,00	0,00	0,00	0,00	0,00	0,00	0,00	0,00	0,00
3.3.94.39.02	Condomínios	0,00	0,00	0,00	0,00	0,00	0,00	0,00	0,00	0,00	0,00	0,00	0,00	0,00
3.3.94.39.03	Comissões e Corretagens	0,00	0,00	0,00	0,00	0,00	0,00	0,00	0,00	0,00	0,00	0,00	0,00	0,00

[Handwritten signature]

MUNICÍPIO DE DESTERRO DO MELO - MS
Lei Servidores
Pag. 258
103930966664
18 / 06 / 2019
[Handwritten initials]



Despesa Realizada no Exercício de 2019

Código	Descrição	Janeiro	Fevereiro	Março	Abril	Maio	Junho	Julho	Agosto	Setembro	Outubro	Novembro	Dezembro	Total
3.3.94.39.04	Direitos Autorais	0,00	0,00	0,00	0,00	0,00	0,00	0,00	0,00	0,00	0,00	0,00	0,00	0,00
3.3.94.39.05	Serviços Técnicos Profissionais	0,00	0,00	0,00	0,00	0,00	0,00	0,00	0,00	0,00	0,00	0,00	0,00	0,00
3.3.94.39.06	Capatazia, Estiva e Pesagem	0,00	0,00	0,00	0,00	0,00	0,00	0,00	0,00	0,00	0,00	0,00	0,00	0,00
3.3.94.39.07	Descontos Financeiros Concedidos	0,00	0,00	0,00	0,00	0,00	0,00	0,00	0,00	0,00	0,00	0,00	0,00	0,00
3.3.94.39.09	Armazenagem	0,00	0,00	0,00	0,00	0,00	0,00	0,00	0,00	0,00	0,00	0,00	0,00	0,00
3.3.94.39.10	Locação de Imóveis	0,00	0,00	0,00	0,00	0,00	0,00	0,00	0,00	0,00	0,00	0,00	0,00	0,00
3.3.94.39.12	Locação de Máquinas e Equipamentos	0,00	0,00	0,00	0,00	0,00	0,00	0,00	0,00	0,00	0,00	0,00	0,00	0,00
3.3.94.39.13	Locação Bens Móveis Tang.ou Intang.,Nat.	0,00	0,00	0,00	0,00	0,00	0,00	0,00	0,00	0,00	0,00	0,00	0,00	0,00
3.3.94.39.14	Manutenção e Conservação de Bens Imóveis	0,00	0,00	0,00	0,00	0,00	0,00	0,00	0,00	0,00	0,00	0,00	0,00	0,00
3.3.94.39.15	Manutenção e Cons.Máquinas e Equipamento	0,00	0,00	0,00	0,00	0,00	0,00	0,00	0,00	0,00	0,00	0,00	0,00	0,00
3.3.94.39.16	Manutenção e Conservação de Veículos	0,00	0,00	0,00	0,00	0,00	0,00	0,00	0,00	0,00	0,00	0,00	0,00	0,00
3.3.94.39.17	Manut. Cons.Bens Móveis Outras Naturezas	0,00	0,00	0,00	0,00	0,00	0,00	0,00	0,00	0,00	0,00	0,00	0,00	0,00
3.3.94.39.18	Manut. Cons. Estradas ou Outra Vias	0,00	0,00	0,00	0,00	0,00	0,00	0,00	0,00	0,00	0,00	0,00	0,00	0,00
3.3.94.39.19	Exposições, Congressos e Conferências	0,00	0,00	0,00	0,00	0,00	0,00	0,00	0,00	0,00	0,00	0,00	0,00	0,00
3.3.94.39.20	Festividades e Homenagens	0,00	0,00	0,00	0,00	0,00	0,00	0,00	0,00	0,00	0,00	0,00	0,00	0,00
3.3.94.39.21	Multas Dedutíveis	0,00	0,00	0,00	0,00	0,00	0,00	0,00	0,00	0,00	0,00	0,00	0,00	0,00
3.3.94.39.22	Multas Indedutíveis	0,00	0,00	0,00	0,00	0,00	0,00	0,00	0,00	0,00	0,00	0,00	0,00	0,00
3.3.94.39.23	Juros	0,00	0,00	0,00	0,00	0,00	0,00	0,00	0,00	0,00	0,00	0,00	0,00	0,00
3.3.94.39.24	Encargos Financeiros Dedutível	0,00	0,00	0,00	0,00	0,00	0,00	0,00	0,00	0,00	0,00	0,00	0,00	0,00
3.3.94.39.25	Encargos Financeiros Indedutíveis	0,00	0,00	0,00	0,00	0,00	0,00	0,00	0,00	0,00	0,00	0,00	0,00	0,00
3.3.94.39.26	Programa de Alimentação do Trabalhador	0,00	0,00	0,00	0,00	0,00	0,00	0,00	0,00	0,00	0,00	0,00	0,00	0,00
3.3.94.39.27	Fornecimento de Alimentação	0,00	0,00	0,00	0,00	0,00	0,00	0,00	0,00	0,00	0,00	0,00	0,00	0,00
3.3.94.39.28	Serviços de Caráter Secreto ou Reservado	0,00	0,00	0,00	0,00	0,00	0,00	0,00	0,00	0,00	0,00	0,00	0,00	0,00
3.3.94.39.29	Serviços de Energia Elétrica	0,00	0,00	0,00	0,00	0,00	0,00	0,00	0,00	0,00	0,00	0,00	0,00	0,00
3.3.94.39.30	Serviços de Água e Esgoto	0,00	0,00	0,00	0,00	0,00	0,00	0,00	0,00	0,00	0,00	0,00	0,00	0,00
3.3.94.39.31	Serviços de Gás	0,00	0,00	0,00	0,00	0,00	0,00	0,00	0,00	0,00	0,00	0,00	0,00	0,00
3.3.94.39.32	Serviços Domésticos	0,00	0,00	0,00	0,00	0,00	0,00	0,00	0,00	0,00	0,00	0,00	0,00	0,00
3.3.94.39.33	Serviços de Comunicação em Geral	0,00	0,00	0,00	0,00	0,00	0,00	0,00	0,00	0,00	0,00	0,00	0,00	0,00

[Handwritten Signature]

10393096661
18/06/2019
Publizada em
Lei Municipal
Pag 259
MUNICÍPIO DE DESTERRO DO MELO - MG



Despesa Realizada no Exercício de 2019

Código	Descrição	Janeiro	Fevereiro	Março	Abril	Mai	Junho	Julho	Agosto	Setembro	Outubro	Novembro	Dezembro	Total
3.3.94.39.34	Serviço de Seleção e Treinamer	0,00	0,00	0,00	0,00	0,00	0,00	0,00	0,00	0,00	0,00	0,00	0,00	0,00
3.3.94.39.35	Produções Jornalísticas	0,00	0,00	0,00	0,00	0,00	0,00	0,00	0,00	0,00	0,00	0,00	0,00	0,00
3.3.94.39.36	Serviço Médico-hospitalar, Odont.Laborat.	0,00	0,00	0,00	0,00	0,00	0,00	0,00	0,00	0,00	0,00	0,00	0,00	0,00
3.3.94.39.37	Serviços Análises e Pesquisas Científica	0,00	0,00	0,00	0,00	0,00	0,00	0,00	0,00	0,00	0,00	0,00	0,00	0,00
3.3.94.39.38	Serviços de Reabilitação Profissional	0,00	0,00	0,00	0,00	0,00	0,00	0,00	0,00	0,00	0,00	0,00	0,00	0,00
3.3.94.39.39	Serviços de Assistência Social	0,00	0,00	0,00	0,00	0,00	0,00	0,00	0,00	0,00	0,00	0,00	0,00	0,00
3.3.94.39.40	Serviços Creches e Assist. Pré-escolar	0,00	0,00	0,00	0,00	0,00	0,00	0,00	0,00	0,00	0,00	0,00	0,00	0,00
3.3.94.39.41	Serviços Pericias Médicas por Benefícios	0,00	0,00	0,00	0,00	0,00	0,00	0,00	0,00	0,00	0,00	0,00	0,00	0,00
3.3.94.39.43	Serviços de Telecomunicações	0,00	0,00	0,00	0,00	0,00	0,00	0,00	0,00	0,00	0,00	0,00	0,00	0,00
3.3.94.39.44	Serviços de Áudio, Vídeo e Foto	0,00	0,00	0,00	0,00	0,00	0,00	0,00	0,00	0,00	0,00	0,00	0,00	0,00
3.3.94.39.45	Serviços de Manobra e Patrulhamento	0,00	0,00	0,00	0,00	0,00	0,00	0,00	0,00	0,00	0,00	0,00	0,00	0,00
3.3.94.39.46	Serviços de Socorro e Salvamer	0,00	0,00	0,00	0,00	0,00	0,00	0,00	0,00	0,00	0,00	0,00	0,00	0,00
3.3.94.39.47	Serviços de Produção Industrial	0,00	0,00	0,00	0,00	0,00	0,00	0,00	0,00	0,00	0,00	0,00	0,00	0,00
3.3.94.39.48	Serviços Gráficos	0,00	0,00	0,00	0,00	0,00	0,00	0,00	0,00	0,00	0,00	0,00	0,00	0,00
3.3.94.39.49	Serviços de Apoio ao Ensino	0,00	0,00	0,00	0,00	0,00	0,00	0,00	0,00	0,00	0,00	0,00	0,00	0,00
3.3.94.39.50	Serviços Judiciários	0,00	0,00	0,00	0,00	0,00	0,00	0,00	0,00	0,00	0,00	0,00	0,00	0,00
3.3.94.39.51	Serviços Funerários	0,00	0,00	0,00	0,00	0,00	0,00	0,00	0,00	0,00	0,00	0,00	0,00	0,00
3.3.94.39.52	Serviço de Cons. Rebenef. de Mercadorias	0,00	0,00	0,00	0,00	0,00	0,00	0,00	0,00	0,00	0,00	0,00	0,00	0,00
3.3.94.39.53	Seguros em Geral	0,00	0,00	0,00	0,00	0,00	0,00	0,00	0,00	0,00	0,00	0,00	0,00	0,00
3.3.94.39.54	Confeção Uniformes, Bandeira e Flâm.	0,00	0,00	0,00	0,00	0,00	0,00	0,00	0,00	0,00	0,00	0,00	0,00	0,00
3.3.94.39.55	Confeção Material Acondic. e Embalagem	0,00	0,00	0,00	0,00	0,00	0,00	0,00	0,00	0,00	0,00	0,00	0,00	0,00
3.3.94.39.56	Vale-Transporte	0,00	0,00	0,00	0,00	0,00	0,00	0,00	0,00	0,00	0,00	0,00	0,00	0,00
3.3.94.39.57	Transporte Escolar	0,00	0,00	0,00	0,00	0,00	0,00	0,00	0,00	0,00	0,00	0,00	0,00	0,00
3.3.34.39.58	Fretes e Transportes de Encomendas	0,00	0,00	0,00	0,00	0,00	0,00	0,00	0,00	0,00	0,00	0,00	0,00	0,00
3.3.94.39.59	Classificação de Produtos	0,00	0,00	0,00	0,00	0,00	0,00	0,00	0,00	0,00	0,00	0,00	0,00	0,00
3.3.94.39.60	Vigilância Ostensiva	0,00	0,00	0,00	0,00	0,00	0,00	0,00	0,00	0,00	0,00	0,00	0,00	0,00
3.3.94.39.61	Limpeza e Conservação	0,00	0,00	0,00	0,00	0,00	0,00	0,00	0,00	0,00	0,00	0,00	0,00	0,00
3.3.94.39.62	Serviço Apoio Administr.,Téc. Operacional	0,00	0,00	0,00	0,00	0,00	0,00	0,00	0,00	0,00	0,00	0,00	0,00	0,00
3.3.94.39.63	Hospedagens	0,00	0,00	0,00	0,00	0,00	0,00	0,00	0,00	0,00	0,00	0,00	0,00	0,00

MUNICÍPIO DE DESTERRO DO MELO - MS
 Lei Sancionada
 Publicado em 18 / 06 / 2019
 Pág 260
 10393096661



Despesa Realizada no Exercício de 2019

Código	Descrição	Janeiro	Fevereiro	Março	Abril	Mai	Junho	Julho	Agosto	Setembro	Outubro	Novembro	Dezembro	Total
3.3.94.39.64	Serviços Bancários	0,00	0,00	0,00	0,00	0,00	0,00	0,00	0,00	0,00	0,00	0,00	0,00	0,00
3.3.94.39.65	Serviços Cópia e Reprod. de Documentos	0,00	0,00	0,00	0,00	0,00	0,00	0,00	0,00	0,00	0,00	0,00	0,00	0,00
3.3.94.39.66	Serviços em Itens Reparáveis de Aviação	0,00	0,00	0,00	0,00	0,00	0,00	0,00	0,00	0,00	0,00	0,00	0,00	0,00
3.3.94.39.67	Serviços Relac. à Indust. Aeroespacial	0,00	0,00	0,00	0,00	0,00	0,00	0,00	0,00	0,00	0,00	0,00	0,00	0,00
3.3.94.39.68	Serviços de Publicidade e Propaganda	0,00	0,00	0,00	0,00	0,00	0,00	0,00	0,00	0,00	0,00	0,00	0,00	0,00
3.3.94.39.69	Manut. Repartições - Serviço Exterior	0,00	0,00	0,00	0,00	0,00	0,00	0,00	0,00	0,00	0,00	0,00	0,00	0,00
3.3.94.39.70	Aquisição de Softwares de Aplicação	0,00	0,00	0,00	0,00	0,00	0,00	0,00	0,00	0,00	0,00	0,00	0,00	0,00
3.3.94.39.73	Locação de Veículos Transporte de Cargas	0,00	0,00	0,00	0,00	0,00	0,00	0,00	0,00	0,00	0,00	0,00	0,00	0,00
3.3.94.39.99	Outros Serv. Terceiros - Pessoa Jurídica	0,00	0,00	0,00	0,00	0,00	0,00	0,00	0,00	0,00	0,00	0,00	0,00	0,00
3.3.94.40.00	Serv. de TI e Comunicação - PJ	0,00	0,00	0,00	0,00	0,00	0,00	0,00	0,00	0,00	0,00	0,00	0,00	0,00
3.3.94.40.01	Locação de Equipamentos de TI	0,00	0,00	0,00	0,00	0,00	0,00	0,00	0,00	0,00	0,00	0,00	0,00	0,00
3.3.94.40.02	Locação de Softwares	0,00	0,00	0,00	0,00	0,00	0,00	0,00	0,00	0,00	0,00	0,00	0,00	0,00
3.3.94.40.03	Desenvolvimento de Software	0,00	0,00	0,00	0,00	0,00	0,00	0,00	0,00	0,00	0,00	0,00	0,00	0,00
3.3.94.40.04	Manutenção de Software	0,00	0,00	0,00	0,00	0,00	0,00	0,00	0,00	0,00	0,00	0,00	0,00	0,00
3.3.94.40.05	Hospedagens de Sistemas	0,00	0,00	0,00	0,00	0,00	0,00	0,00	0,00	0,00	0,00	0,00	0,00	0,00
3.3.94.40.06	Comunicação de Dados	0,00	0,00	0,00	0,00	0,00	0,00	0,00	0,00	0,00	0,00	0,00	0,00	0,00
3.3.94.40.07	Suporte a Usuários de TIC	0,00	0,00	0,00	0,00	0,00	0,00	0,00	0,00	0,00	0,00	0,00	0,00	0,00
3.3.94.40.08	Suporte de Infraestrutura de TIC	0,00	0,00	0,00	0,00	0,00	0,00	0,00	0,00	0,00	0,00	0,00	0,00	0,00
3.3.94.40.09	Serviços Técnicos Profissionais de TIC	0,00	0,00	0,00	0,00	0,00	0,00	0,00	0,00	0,00	0,00	0,00	0,00	0,00
3.3.94.40.10	Manut. Conserv. de Equipamentos de TIC	0,00	0,00	0,00	0,00	0,00	0,00	0,00	0,00	0,00	0,00	0,00	0,00	0,00
3.3.94.40.11	Treinamento e Capacitação em TIC	0,00	0,00	0,00	0,00	0,00	0,00	0,00	0,00	0,00	0,00	0,00	0,00	0,00
3.3.94.40.99	Outros Serviços de TI e Comunicação - PJ	0,00	0,00	0,00	0,00	0,00	0,00	0,00	0,00	0,00	0,00	0,00	0,00	0,00
3.3.94.99.00	A Classificar	0,00	0,00	0,00	0,00	0,00	0,00	0,00	0,00	0,00	0,00	0,00	0,00	0,00
3.3.95.00.00	Aplicações Direta à Conta de Recursos	0,00	0,00	0,00	0,00	0,00	0,00	0,00	0,00	0,00	0,00	0,00	0,00	0,00
3.3.95.04.00	Contratação por Tempo Determinado	0,00	0,00	0,00	0,00	0,00	0,00	0,00	0,00	0,00	0,00	0,00	0,00	0,00
3.3.95.08.00	Outros Benef. Assist.Servidor ou Militar	0,00	0,00	0,00	0,00	0,00	0,00	0,00	0,00	0,00	0,00	0,00	0,00	0,00
3.3.95.14.00	Diárias - Civil	0,00	0,00	0,00	0,00	0,00	0,00	0,00	0,00	0,00	0,00	0,00	0,00	0,00

[Handwritten signature]

MUNICÍPIO DE DESTERRO DO MELO - MS
 Lei Sancionada
 Publicada em 18/06/2019
 Pag. 261
 10393096661



Despesa Realizada no Exercício de 2019

Código	Descrição	Janeiro	Fevereiro	Março	Abril	Maio	Junho	Julho	Agosto	Setembro	Outubro	Novembro	Dezembro	Total
3.3.95.18.00	Auxílio Financeiro a Estudantes	0,00	0,00	0,00	0,00	0,00	0,00	0,00	0,00	0,00	0,00	0,00	0,00	0,00
3.3.95.20.00	Auxílio Financeiro a Pesquisadores	0,00	0,00	0,00	0,00	0,00	0,00	0,00	0,00	0,00	0,00	0,00	0,00	0,00
3.3.95.30.00	Material de Consumo	0,00	0,00	0,00	0,00	0,00	0,00	0,00	0,00	0,00	0,00	0,00	0,00	0,00
3.3.95.30.01	Combustíveis Automotivos	0,00	0,00	0,00	0,00	0,00	0,00	0,00	0,00	0,00	0,00	0,00	0,00	0,00
3.3.95.30.02	Lubrificantes Automotivos	0,00	0,00	0,00	0,00	0,00	0,00	0,00	0,00	0,00	0,00	0,00	0,00	0,00
3.3.95.30.03	Combustíveis e Lubril. p/Outras Finalid.	0,00	0,00	0,00	0,00	0,00	0,00	0,00	0,00	0,00	0,00	0,00	0,00	0,00
3.3.95.30.04	Gás Engarrafado	0,00	0,00	0,00	0,00	0,00	0,00	0,00	0,00	0,00	0,00	0,00	0,00	0,00
3.3.95.30.05	Explosivos e Munições	0,00	0,00	0,00	0,00	0,00	0,00	0,00	0,00	0,00	0,00	0,00	0,00	0,00
3.3.95.30.06	Alimentos para Animais	0,00	0,00	0,00	0,00	0,00	0,00	0,00	0,00	0,00	0,00	0,00	0,00	0,00
3.3.95.30.07	Gêneros de Alimentação	0,00	0,00	0,00	0,00	0,00	0,00	0,00	0,00	0,00	0,00	0,00	0,00	0,00
3.3.95.30.08	Animais para Pesquisa e Abate	0,00	0,00	0,00	0,00	0,00	0,00	0,00	0,00	0,00	0,00	0,00	0,00	0,00
3.3.95.30.09	Medicamentos	0,00	0,00	0,00	0,00	0,00	0,00	0,00	0,00	0,00	0,00	0,00	0,00	0,00
3.3.95.30.10	Material Odontológico	0,00	0,00	0,00	0,00	0,00	0,00	0,00	0,00	0,00	0,00	0,00	0,00	0,00
3.3.95.30.11	Material Químico	0,00	0,00	0,00	0,00	0,00	0,00	0,00	0,00	0,00	0,00	0,00	0,00	0,00
3.3.95.30.12	Material Coudelaria ou de Uso Zootécnico	0,00	0,00	0,00	0,00	0,00	0,00	0,00	0,00	0,00	0,00	0,00	0,00	0,00
3.3.95.30.13	Material de Caça e Pesca	0,00	0,00	0,00	0,00	0,00	0,00	0,00	0,00	0,00	0,00	0,00	0,00	0,00
3.3.95.30.14	Material Educativo e Esportivo	0,00	0,00	0,00	0,00	0,00	0,00	0,00	0,00	0,00	0,00	0,00	0,00	0,00
3.3.95.30.15	Material para Festividades e Homenagens	0,00	0,00	0,00	0,00	0,00	0,00	0,00	0,00	0,00	0,00	0,00	0,00	0,00
3.3.95.30.16	Material de Expediente	0,00	0,00	0,00	0,00	0,00	0,00	0,00	0,00	0,00	0,00	0,00	0,00	0,00
3.3.95.30.17	Material de Processamento de Dados	0,00	0,00	0,00	0,00	0,00	0,00	0,00	0,00	0,00	0,00	0,00	0,00	0,00
3.3.95.30.18	Material e Medic. para Uso Veterinário	0,00	0,00	0,00	0,00	0,00	0,00	0,00	0,00	0,00	0,00	0,00	0,00	0,00
3.3.95.30.19	Material de Acondicionamento e Embalagem	0,00	0,00	0,00	0,00	0,00	0,00	0,00	0,00	0,00	0,00	0,00	0,00	0,00
3.3.95.30.20	Material de Cama, Mesa e Banh	0,00	0,00	0,00	0,00	0,00	0,00	0,00	0,00	0,00	0,00	0,00	0,00	0,00
3.3.95.30.21	Material de Copa e Cozinha	0,00	0,00	0,00	0,00	0,00	0,00	0,00	0,00	0,00	0,00	0,00	0,00	0,00
3.3.95.30.22	Material Limpeza e Produção Higienização	0,00	0,00	0,00	0,00	0,00	0,00	0,00	0,00	0,00	0,00	0,00	0,00	0,00
3.3.95.30.23	Uniformes, Tecidos e Aviamenc	0,00	0,00	0,00	0,00	0,00	0,00	0,00	0,00	0,00	0,00	0,00	0,00	0,00
3.3.95.30.24	Material para Manutenção de Bens Imóveis	0,00	0,00	0,00	0,00	0,00	0,00	0,00	0,00	0,00	0,00	0,00	0,00	0,00
3.3.95.30.25	Material para Manutenção de Bens Móveis	0,00	0,00	0,00	0,00	0,00	0,00	0,00	0,00	0,00	0,00	0,00	0,00	0,00
3.3.95.30.26	Material Elétrico e Eletrônico	0,00	0,00	0,00	0,00	0,00	0,00	0,00	0,00	0,00	0,00	0,00	0,00	0,00
3.3.95.30.27	Material de Manobra e	0,00	0,00	0,00	0,00	0,00	0,00	0,00	0,00	0,00	0,00	0,00	0,00	0,00

[Handwritten signature]

10393096661

[Handwritten initials]

Publicada em 18/06/2019

Pag 262

MUNICÍPIO DE DESTERRO DO MELO - MG



Despesa Realizada no Exercício de 2019

Código	Descrição	Janeiro	Fevereiro	Março	Abril	Mai	Junho	Julho	Agosto	Setembro	Outubro	Novembro	Dezembro	Total
	Patrulhamento													
3.3.95.30.28	Material de Proteção e Segurança	0,00	0,00	0,00	0,00	0,00	0,00	0,00	0,00	0,00	0,00	0,00	0,00	0,00
3.3.95.30.29	Material para Áudio, Vídeo e For	0,00	0,00	0,00	0,00	0,00	0,00	0,00	0,00	0,00	0,00	0,00	0,00	0,00
3.3.95.30.30	Material para Comunicações	0,00	0,00	0,00	0,00	0,00	0,00	0,00	0,00	0,00	0,00	0,00	0,00	0,00
3.3.95.30.31	Sementes, Mudas de Plantas e Insumos	0,00	0,00	0,00	0,00	0,00	0,00	0,00	0,00	0,00	0,00	0,00	0,00	0,00
3.3.95.30.32	Material Para Produção Industri	0,00	0,00	0,00	0,00	0,00	0,00	0,00	0,00	0,00	0,00	0,00	0,00	0,00
3.3.95.30.33	Sobressalentes, Máq., Motores e Embarcaç.	0,00	0,00	0,00	0,00	0,00	0,00	0,00	0,00	0,00	0,00	0,00	0,00	0,00
3.3.95.30.34	Material Laboratorial	0,00	0,00	0,00	0,00	0,00	0,00	0,00	0,00	0,00	0,00	0,00	0,00	0,00
3.3.95.30.35	Material Hospitalar	0,00	0,00	0,00	0,00	0,00	0,00	0,00	0,00	0,00	0,00	0,00	0,00	0,00
3.3.95.30.36	Suprimento de Proteção ao Vão	0,00	0,00	0,00	0,00	0,00	0,00	0,00	0,00	0,00	0,00	0,00	0,00	0,00
3.3.95.30.37	Material para Manutenção de Veículos	0,00	0,00	0,00	0,00	0,00	0,00	0,00	0,00	0,00	0,00	0,00	0,00	0,00
3.3.95.30.38	Material Biológico	0,00	0,00	0,00	0,00	0,00	0,00	0,00	0,00	0,00	0,00	0,00	0,00	0,00
3.3.95.30.39	Material Gráfico	0,00	0,00	0,00	0,00	0,00	0,00	0,00	0,00	0,00	0,00	0,00	0,00	0,00
3.3.95.30.40	Ferramentas	0,00	0,00	0,00	0,00	0,00	0,00	0,00	0,00	0,00	0,00	0,00	0,00	0,00
3.3.95.30.41	Material para Reabilitação Profissional	0,00	0,00	0,00	0,00	0,00	0,00	0,00	0,00	0,00	0,00	0,00	0,00	0,00
3.3.95.30.42	Material de Sinalização Visual e Afins	0,00	0,00	0,00	0,00	0,00	0,00	0,00	0,00	0,00	0,00	0,00	0,00	0,00
3.3.95.30.43	Material Técnico p/Seleção e Treinamento	0,00	0,00	0,00	0,00	0,00	0,00	0,00	0,00	0,00	0,00	0,00	0,00	0,00
3.3.95.30.44	Material Bibliográfico Não Imobilizável	0,00	0,00	0,00	0,00	0,00	0,00	0,00	0,00	0,00	0,00	0,00	0,00	0,00
3.3.95.30.45	Aquisição de Softwares de Base	0,00	0,00	0,00	0,00	0,00	0,00	0,00	0,00	0,00	0,00	0,00	0,00	0,00
3.3.95.30.46	Bens Móveis Não Ativáveis	0,00	0,00	0,00	0,00	0,00	0,00	0,00	0,00	0,00	0,00	0,00	0,00	0,00
3.3.95.30.47	Bandeiras, Flâmulas e Insignias	0,00	0,00	0,00	0,00	0,00	0,00	0,00	0,00	0,00	0,00	0,00	0,00	0,00
3.3.95.30.99	Outros Materiais de Consumo	0,00	0,00	0,00	0,00	0,00	0,00	0,00	0,00	0,00	0,00	0,00	0,00	0,00
3.3.95.31.00	Prem. Cult. Artist. Cient. Desp. Outras	0,00	0,00	0,00	0,00	0,00	0,00	0,00	0,00	0,00	0,00	0,00	0,00	0,00
3.3.95.32.00	Material, Bem ou Serv. Distrib. Gratuita	0,00	0,00	0,00	0,00	0,00	0,00	0,00	0,00	0,00	0,00	0,00	0,00	0,00
3.3.95.32.01	Medicamentos	0,00	0,00	0,00	0,00	0,00	0,00	0,00	0,00	0,00	0,00	0,00	0,00	0,00
3.3.95.32.02	Insumos e Serviços para Saúde	0,00	0,00	0,00	0,00	0,00	0,00	0,00	0,00	0,00	0,00	0,00	0,00	0,00
3.3.95.32.99	Outros Material, Bem Serviço p/Dist.Grat	0,00	0,00	0,00	0,00	0,00	0,00	0,00	0,00	0,00	0,00	0,00	0,00	0,00
3.3.95.33.00	Passagens e Despesas com Locomoção	0,00	0,00	0,00	0,00	0,00	0,00	0,00	0,00	0,00	0,00	0,00	0,00	0,00
3.3.95.33.01	Passagens Desp. Loc.exceto	0,00	0,00	0,00	0,00	0,00	0,00	0,00	0,00	0,00	0,00	0,00	0,00	0,00

[Handwritten signature]

Publicada em 18/06/2019

Lei Sancionada

Pág. 263

MUNICÍPIO DE DESTERRO DO MELO - MG

10393096661

[Handwritten initials]



Despesa Realizada no Exercício de 2019

Código	Descrição	Janeiro	Fevereiro	Março	Abril	Maio	Junho	Julho	Agosto	Setembro	Outubro	Novembro	Dezembro	Total
	Trans. Escolar													
3.3.95.33.99	Outras Despesas com Locomoção	0,00	0,00	0,00	0,00	0,00	0,00	0,00	0,00	0,00	0,00	0,00	0,00	0,00
3.3.95.34.00	Outras Desp. Pes. Dec.Cont.Terceirização	0,00	0,00	0,00	0,00	0,00	0,00	0,00	0,00	0,00	0,00	0,00	0,00	0,00
3.3.95.35.00	Serviços de Consultoria	0,00	0,00	0,00	0,00	0,00	0,00	0,00	0,00	0,00	0,00	0,00	0,00	0,00
3.3.95.36.00	Outros Serviços Terceiros-Pessoa Física	0,00	0,00	0,00	0,00	0,00	0,00	0,00	0,00	0,00	0,00	0,00	0,00	0,00
3.3.95.36.01	Condomínios	0,00	0,00	0,00	0,00	0,00	0,00	0,00	0,00	0,00	0,00	0,00	0,00	0,00
3.3.95.36.02	Diárias Colaboradores Eventuais no País	0,00	0,00	0,00	0,00	0,00	0,00	0,00	0,00	0,00	0,00	0,00	0,00	0,00
3.3.95.36.03	Diárias Colaborad. Eventuais no Exterior	0,00	0,00	0,00	0,00	0,00	0,00	0,00	0,00	0,00	0,00	0,00	0,00	0,00
3.3.95.36.04	Comissões e Corretagens	0,00	0,00	0,00	0,00	0,00	0,00	0,00	0,00	0,00	0,00	0,00	0,00	0,00
3.3.95.36.05	Direitos Autorais	0,00	0,00	0,00	0,00	0,00	0,00	0,00	0,00	0,00	0,00	0,00	0,00	0,00
3.3.95.36.06	Serviços Técnicos	0,00	0,00	0,00	0,00	0,00	0,00	0,00	0,00	0,00	0,00	0,00	0,00	0,00
3.3.95.36.07	Estagiários	0,00	0,00	0,00	0,00	0,00	0,00	0,00	0,00	0,00	0,00	0,00	0,00	0,00
3.3.95.36.08	Bolsa de Iniciação ao Trabalho	0,00	0,00	0,00	0,00	0,00	0,00	0,00	0,00	0,00	0,00	0,00	0,00	0,00
3.3.95.36.09	Salários de Internos em Penitenciárias	0,00	0,00	0,00	0,00	0,00	0,00	0,00	0,00	0,00	0,00	0,00	0,00	0,00
3.3.95.36.10	Pró-Labore a Consultores Eventuais	0,00	0,00	0,00	0,00	0,00	0,00	0,00	0,00	0,00	0,00	0,00	0,00	0,00
3.3.95.36.11	Capitazias, Estiva e Pesagem	0,00	0,00	0,00	0,00	0,00	0,00	0,00	0,00	0,00	0,00	0,00	0,00	0,00
3.3.95.36.12	Conferências e Exposições	0,00	0,00	0,00	0,00	0,00	0,00	0,00	0,00	0,00	0,00	0,00	0,00	0,00
3.3.95.36.13	Armazenagem	0,00	0,00	0,00	0,00	0,00	0,00	0,00	0,00	0,00	0,00	0,00	0,00	0,00
3.3.95.36.14	Locação de Imóveis	0,00	0,00	0,00	0,00	0,00	0,00	0,00	0,00	0,00	0,00	0,00	0,00	0,00
3.3.95.36.15	Locação de Bens Móveis e Intangíveis	0,00	0,00	0,00	0,00	0,00	0,00	0,00	0,00	0,00	0,00	0,00	0,00	0,00
3.3.95.36.16	Manutenção e Conservação de Equipamentos	0,00	0,00	0,00	0,00	0,00	0,00	0,00	0,00	0,00	0,00	0,00	0,00	0,00
3.3.95.36.17	Manutenção e Conservação de Veículos	0,00	0,00	0,00	0,00	0,00	0,00	0,00	0,00	0,00	0,00	0,00	0,00	0,00
3.3.95.36.18	Manut. Cons.Bens Móveis Outras Naturezas	0,00	0,00	0,00	0,00	0,00	0,00	0,00	0,00	0,00	0,00	0,00	0,00	0,00
3.3.95.36.19	Manutenção e Conservação de Bens Imóveis	0,00	0,00	0,00	0,00	0,00	0,00	0,00	0,00	0,00	0,00	0,00	0,00	0,00
3.3.95.36.20	Fornecimento de Alimentação	0,00	0,00	0,00	0,00	0,00	0,00	0,00	0,00	0,00	0,00	0,00	0,00	0,00
3.3.95.36.21	Serviços de Caráter Secreto ou Reservado	0,00	0,00	0,00	0,00	0,00	0,00	0,00	0,00	0,00	0,00	0,00	0,00	0,00
3.3.95.36.22	Serviços de Limpeza e Conservação	0,00	0,00	0,00	0,00	0,00	0,00	0,00	0,00	0,00	0,00	0,00	0,00	0,00
3.3.95.36.23	Serviços Domésticos	0,00	0,00	0,00	0,00	0,00	0,00	0,00	0,00	0,00	0,00	0,00	0,00	0,00

[Handwritten signature]

10393096665

Ulla

18/06/2019

264

MUNICÍPIO DE DESTERRO DO MELO



Despesa Realizada no Exercício de 2019

Código	Descrição	Janeiro	Fevereiro	Março	Abril	Maior	Junho	Julho	Agosto	Setembro	Outubro	Novembro	Dezembro	Total
3.3.95.36.24	Serviços de Comunicação em Geral	0,00	0,00	0,00	0,00	0,00	0,00	0,00	0,00	0,00	0,00	0,00	0,00	0,00
3.3.95.36.25	Serviço de Seleção e Treinamer	0,00	0,00	0,00	0,00	0,00	0,00	0,00	0,00	0,00	0,00	0,00	0,00	0,00
3.3.95.36.26	Serviços Médicos e Odontológicos	0,00	0,00	0,00	0,00	0,00	0,00	0,00	0,00	0,00	0,00	0,00	0,00	0,00
3.3.95.36.27	Serviços de Reabilitação Profissional	0,00	0,00	0,00	0,00	0,00	0,00	0,00	0,00	0,00	0,00	0,00	0,00	0,00
3.3.95.36.28	Serviços de Assistência Social	0,00	0,00	0,00	0,00	0,00	0,00	0,00	0,00	0,00	0,00	0,00	0,00	0,00
3.3.95.36.29	Serviços Pericias Médicas por Benefícios	0,00	0,00	0,00	0,00	0,00	0,00	0,00	0,00	0,00	0,00	0,00	0,00	0,00
3.3.95.36.30	Serviço Apoio Adm. Técnico e Operacional	0,00	0,00	0,00	0,00	0,00	0,00	0,00	0,00	0,00	0,00	0,00	0,00	0,00
3.3.95.36.31	Serviço Conserv. e Rebenef. Mercadorias	0,00	0,00	0,00	0,00	0,00	0,00	0,00	0,00	0,00	0,00	0,00	0,00	0,00
3.3.95.36.32	Confeção Mat. Acondicion. e Embalagem	0,00	0,00	0,00	0,00	0,00	0,00	0,00	0,00	0,00	0,00	0,00	0,00	0,00
3.3.95.36.33	Confeção Uniformes, Bandeiras e Flâmulas	0,00	0,00	0,00	0,00	0,00	0,00	0,00	0,00	0,00	0,00	0,00	0,00	0,00
3.3.95.36.34	Fretes e Transportes de Encomendas	0,00	0,00	0,00	0,00	0,00	0,00	0,00	0,00	0,00	0,00	0,00	0,00	0,00
3.3.95.36.35	Encargos Financeiros Dedutíveis	0,00	0,00	0,00	0,00	0,00	0,00	0,00	0,00	0,00	0,00	0,00	0,00	0,00
3.3.95.36.36	Multas Dedutíveis	0,00	0,00	0,00	0,00	0,00	0,00	0,00	0,00	0,00	0,00	0,00	0,00	0,00
3.3.95.36.37	Juros	0,00	0,00	0,00	0,00	0,00	0,00	0,00	0,00	0,00	0,00	0,00	0,00	0,00
3.3.95.36.38	Encargos Financeiros Indedutíveis	0,00	0,00	0,00	0,00	0,00	0,00	0,00	0,00	0,00	0,00	0,00	0,00	0,00
3.3.95.36.39	Multas Indedutíveis	0,00	0,00	0,00	0,00	0,00	0,00	0,00	0,00	0,00	0,00	0,00	0,00	0,00
3.3.95.36.40	Jetons a Conselheiros	0,00	0,00	0,00	0,00	0,00	0,00	0,00	0,00	0,00	0,00	0,00	0,00	0,00
3.3.95.36.41	Diárias a Conselheiros	0,00	0,00	0,00	0,00	0,00	0,00	0,00	0,00	0,00	0,00	0,00	0,00	0,00
3.3.95.36.42	Transporte Escolar	0,00	0,00	0,00	0,00	0,00	0,00	0,00	0,00	0,00	0,00	0,00	0,00	0,00
3.3.95.36.43	Serviços de Áudio, Vídeo e Foto	0,00	0,00	0,00	0,00	0,00	0,00	0,00	0,00	0,00	0,00	0,00	0,00	0,00
3.3.95.36.44	Manut. Repartições Sediadas no Exterior	0,00	0,00	0,00	0,00	0,00	0,00	0,00	0,00	0,00	0,00	0,00	0,00	0,00
3.3.95.36.45	Locação de Veículos Transporte de Cargas	0,00	0,00	0,00	0,00	0,00	0,00	0,00	0,00	0,00	0,00	0,00	0,00	0,00
3.3.95.36.99	Outros Serviços de Pessoa Fisic	0,00	0,00	0,00	0,00	0,00	0,00	0,00	0,00	0,00	0,00	0,00	0,00	0,00
3.3.95.37.00	Locação de Mão-de-obra	0,00	0,00	0,00	0,00	0,00	0,00	0,00	0,00	0,00	0,00	0,00	0,00	0,00
3.3.95.38.00	Arrendamento Mercantil	0,00	0,00	0,00	0,00	0,00	0,00	0,00	0,00	0,00	0,00	0,00	0,00	0,00
3.3.95.39.00	Outros Serv. Terceiros - Pessoas Jurídica	0,00	0,00	0,00	0,00	0,00	0,00	0,00	0,00	0,00	0,00	0,00	0,00	0,00
3.3.95.39.01	Assinaturas de Periódicos e Anuidades	0,00	0,00	0,00	0,00	0,00	0,00	0,00	0,00	0,00	0,00	0,00	0,00	0,00
3.3.95.39.02	Condomínios	0,00	0,00	0,00	0,00	0,00	0,00	0,00	0,00	0,00	0,00	0,00	0,00	0,00

Assinatura

MUNICÍPIO DE DESTERRO DO MELO - MG
Lei Sanctionada
Publicada em 18 / 06 / 2019
Pag 265
10393096663



Despesa Realizada no Exercício de 2019

Código	Descrição	Janeiro	Fevereiro	Março	Abril	Mai	Junho	Julho	Agosto	Setembro	Outubro	Novembro	Dezembro	Total
3.3.95.39.03	Comissões e Corretagens	0,00	0,00	0,00	0,00	0,00	0,00	0,00	0,00	0,00	0,00	0,00	0,00	0,00
3.3.95.39.04	Direitos Autorais	0,00	0,00	0,00	0,00	0,00	0,00	0,00	0,00	0,00	0,00	0,00	0,00	0,00
3.3.95.39.05	Serviços Técnicos Profissionais	0,00	0,00	0,00	0,00	0,00	0,00	0,00	0,00	0,00	0,00	0,00	0,00	0,00
3.3.95.39.06	Capatazia, Estiva e Pesagem	0,00	0,00	0,00	0,00	0,00	0,00	0,00	0,00	0,00	0,00	0,00	0,00	0,00
3.3.95.39.07	Descontos Financeiros Concedidos	0,00	0,00	0,00	0,00	0,00	0,00	0,00	0,00	0,00	0,00	0,00	0,00	0,00
3.3.95.39.09	Armazenagem	0,00	0,00	0,00	0,00	0,00	0,00	0,00	0,00	0,00	0,00	0,00	0,00	0,00
3.3.95.39.10	Locação de Imóveis	0,00	0,00	0,00	0,00	0,00	0,00	0,00	0,00	0,00	0,00	0,00	0,00	0,00
3.3.95.39.12	Locação de Máquinas e Equipamentos	0,00	0,00	0,00	0,00	0,00	0,00	0,00	0,00	0,00	0,00	0,00	0,00	0,00
3.3.95.39.13	Locação Bens Móveis Tang.ou Intang.,Nat.	0,00	0,00	0,00	0,00	0,00	0,00	0,00	0,00	0,00	0,00	0,00	0,00	0,00
3.3.95.39.14	Manutenção e Conservação de Bens Imóveis	0,00	0,00	0,00	0,00	0,00	0,00	0,00	0,00	0,00	0,00	0,00	0,00	0,00
3.3.95.39.15	Manutenção e Cons.Máquinas e Equipamento	0,00	0,00	0,00	0,00	0,00	0,00	0,00	0,00	0,00	0,00	0,00	0,00	0,00
3.3.95.39.16	Manutenção e Conservação de Veículos	0,00	0,00	0,00	0,00	0,00	0,00	0,00	0,00	0,00	0,00	0,00	0,00	0,00
3.3.95.39.17	Manut. Cons.Bens Móveis Outras Naturezas	0,00	0,00	0,00	0,00	0,00	0,00	0,00	0,00	0,00	0,00	0,00	0,00	0,00
3.3.95.39.18	Manut. Cons. Estradas ou Outra Vias	0,00	0,00	0,00	0,00	0,00	0,00	0,00	0,00	0,00	0,00	0,00	0,00	0,00
3.3.95.39.19	Exposições, Congressos e Conferências	0,00	0,00	0,00	0,00	0,00	0,00	0,00	0,00	0,00	0,00	0,00	0,00	0,00
3.3.95.39.20	Festividades e Homenagens	0,00	0,00	0,00	0,00	0,00	0,00	0,00	0,00	0,00	0,00	0,00	0,00	0,00
3.3.95.39.21	Multas Dedutíveis	0,00	0,00	0,00	0,00	0,00	0,00	0,00	0,00	0,00	0,00	0,00	0,00	0,00
3.3.95.39.22	Multas Indedutíveis	0,00	0,00	0,00	0,00	0,00	0,00	0,00	0,00	0,00	0,00	0,00	0,00	0,00
3.3.95.39.23	Juros	0,00	0,00	0,00	0,00	0,00	0,00	0,00	0,00	0,00	0,00	0,00	0,00	0,00
3.3.95.39.24	Encargos Financeiros Dedutível	0,00	0,00	0,00	0,00	0,00	0,00	0,00	0,00	0,00	0,00	0,00	0,00	0,00
3.3.95.39.25	Encargos Financeiros Indedutíveis	0,00	0,00	0,00	0,00	0,00	0,00	0,00	0,00	0,00	0,00	0,00	0,00	0,00
3.3.95.39.26	Programa de Alimentação do Trabalhador	0,00	0,00	0,00	0,00	0,00	0,00	0,00	0,00	0,00	0,00	0,00	0,00	0,00
3.3.95.39.27	Fornecimento de Alimentação	0,00	0,00	0,00	0,00	0,00	0,00	0,00	0,00	0,00	0,00	0,00	0,00	0,00
3.3.95.39.28	Serviços de Caráter Secreto ou Reservado	0,00	0,00	0,00	0,00	0,00	0,00	0,00	0,00	0,00	0,00	0,00	0,00	0,00
3.3.95.39.29	Serviços de Energia Elétrica	0,00	0,00	0,00	0,00	0,00	0,00	0,00	0,00	0,00	0,00	0,00	0,00	0,00
3.3.95.39.30	Serviços de Água e Esgoto	0,00	0,00	0,00	0,00	0,00	0,00	0,00	0,00	0,00	0,00	0,00	0,00	0,00
3.3.95.39.31	Serviços de Gás	0,00	0,00	0,00	0,00	0,00	0,00	0,00	0,00	0,00	0,00	0,00	0,00	0,00
3.3.95.39.32	Serviços Domésticos	0,00	0,00	0,00	0,00	0,00	0,00	0,00	0,00	0,00	0,00	0,00	0,00	0,00
3.3.95.39.33	Serviços de Comunicação em	0,00	0,00	0,00	0,00	0,00	0,00	0,00	0,00	0,00	0,00	0,00	0,00	0,00

[Handwritten signature]

10393090661

Publicada em 18/06/2019
Pag. 266



Despesa Realizada no Exercício de 2019

Código	Descrição	Janeiro	Fevereiro	Março	Abril	Maior	Junho	Julho	Agosto	Setembro	Outubro	Novembro	Dezembro	Total
	Geral													
3.3.95.39.34	Serviço de Seleção e Treinamer	0,00	0,00	0,00	0,00	0,00	0,00	0,00	0,00	0,00	0,00	0,00	0,00	0,00
3.3.95.39.35	Produções Jornalísticas	0,00	0,00	0,00	0,00	0,00	0,00	0,00	0,00	0,00	0,00	0,00	0,00	0,00
3.3.95.39.36	Serviço Médico-hospitalar, Odontolaborat.	0,00	0,00	0,00	0,00	0,00	0,00	0,00	0,00	0,00	0,00	0,00	0,00	0,00
3.3.95.39.37	Serviços Análises e Pesquisas Científica	0,00	0,00	0,00	0,00	0,00	0,00	0,00	0,00	0,00	0,00	0,00	0,00	0,00
3.3.95.39.38	Serviços de Reabilitação Profissional	0,00	0,00	0,00	0,00	0,00	0,00	0,00	0,00	0,00	0,00	0,00	0,00	0,00
3.3.95.39.39	Serviços de Assistência Social	0,00	0,00	0,00	0,00	0,00	0,00	0,00	0,00	0,00	0,00	0,00	0,00	0,00
3.3.95.39.40	Serviços Creches e Assist. Pré-escolar	0,00	0,00	0,00	0,00	0,00	0,00	0,00	0,00	0,00	0,00	0,00	0,00	0,00
3.3.95.39.41	Serviços Perícias Médicas por Benefícios	0,00	0,00	0,00	0,00	0,00	0,00	0,00	0,00	0,00	0,00	0,00	0,00	0,00
3.3.95.39.43	Serviços de Telecomunicações	0,00	0,00	0,00	0,00	0,00	0,00	0,00	0,00	0,00	0,00	0,00	0,00	0,00
3.3.95.39.44	Serviços de Áudio, Vídeo e Foto	0,00	0,00	0,00	0,00	0,00	0,00	0,00	0,00	0,00	0,00	0,00	0,00	0,00
3.3.95.39.45	Serviços de Manobra e Patrulhamento	0,00	0,00	0,00	0,00	0,00	0,00	0,00	0,00	0,00	0,00	0,00	0,00	0,00
3.3.95.39.46	Serviços de Socorro e Salvamer	0,00	0,00	0,00	0,00	0,00	0,00	0,00	0,00	0,00	0,00	0,00	0,00	0,00
3.3.95.39.47	Serviços de Produção Industrial	0,00	0,00	0,00	0,00	0,00	0,00	0,00	0,00	0,00	0,00	0,00	0,00	0,00
3.3.95.39.48	Serviços Gráficos	0,00	0,00	0,00	0,00	0,00	0,00	0,00	0,00	0,00	0,00	0,00	0,00	0,00
3.3.95.39.49	Serviços de Apoio ao Ensino	0,00	0,00	0,00	0,00	0,00	0,00	0,00	0,00	0,00	0,00	0,00	0,00	0,00
3.3.95.39.50	Serviços Judiciários	0,00	0,00	0,00	0,00	0,00	0,00	0,00	0,00	0,00	0,00	0,00	0,00	0,00
3.3.95.39.51	Serviços Funerários	0,00	0,00	0,00	0,00	0,00	0,00	0,00	0,00	0,00	0,00	0,00	0,00	0,00
3.3.95.39.52	Serviço de Cons. Rebenel. de Mercadorias	0,00	0,00	0,00	0,00	0,00	0,00	0,00	0,00	0,00	0,00	0,00	0,00	0,00
3.3.95.39.53	Seguros em Geral	0,00	0,00	0,00	0,00	0,00	0,00	0,00	0,00	0,00	0,00	0,00	0,00	0,00
3.3.95.39.54	Confeção Uniformes, Bandeira e Flâm.	0,00	0,00	0,00	0,00	0,00	0,00	0,00	0,00	0,00	0,00	0,00	0,00	0,00
3.3.95.39.55	Confeção Material Acondic. e Embalagem	0,00	0,00	0,00	0,00	0,00	0,00	0,00	0,00	0,00	0,00	0,00	0,00	0,00
3.3.95.39.56	Vale-Transporte	0,00	0,00	0,00	0,00	0,00	0,00	0,00	0,00	0,00	0,00	0,00	0,00	0,00
3.3.95.39.57	Transporte Escolar	0,00	0,00	0,00	0,00	0,00	0,00	0,00	0,00	0,00	0,00	0,00	0,00	0,00
3.3.95.39.58	Frete e Transportes de Encomendas	0,00	0,00	0,00	0,00	0,00	0,00	0,00	0,00	0,00	0,00	0,00	0,00	0,00
3.3.95.39.59	Classificação de Produtos	0,00	0,00	0,00	0,00	0,00	0,00	0,00	0,00	0,00	0,00	0,00	0,00	0,00
3.3.95.39.60	Vigilância Ostensiva	0,00	0,00	0,00	0,00	0,00	0,00	0,00	0,00	0,00	0,00	0,00	0,00	0,00
3.3.95.39.61	Limpeza e Conservação	0,00	0,00	0,00	0,00	0,00	0,00	0,00	0,00	0,00	0,00	0,00	0,00	0,00
3.3.95.39.62	Serviço Apoio Administ., Téc. Operacional	0,00	0,00	0,00	0,00	0,00	0,00	0,00	0,00	0,00	0,00	0,00	0,00	0,00

[Handwritten signature]

10393096661

Publicada em 18/06/2019

267

MUNICÍPIO DE DESTERRO DO MEIO - MS



Despesa Realizada no Exercício de 2019

Código	Descrição	Janeiro	Fevereiro	Março	Abril	Mai	Junho	Julho	Agosto	Setembro	Outubro	Novembro	Dezembro	Total
3.3.95.39.63	Hospedagens	0,00	0,00	0,00	0,00	0,00	0,00	0,00	0,00	0,00	0,00	0,00	0,00	0,00
3.3.95.39.64	Serviços Bancários	0,00	0,00	0,00	0,00	0,00	0,00	0,00	0,00	0,00	0,00	0,00	0,00	0,00
3.3.95.39.65	Serviços Cópias e Reprod. de Documentos	0,00	0,00	0,00	0,00	0,00	0,00	0,00	0,00	0,00	0,00	0,00	0,00	0,00
3.3.95.39.66	Serviços em Itens Reparáveis de Aviação	0,00	0,00	0,00	0,00	0,00	0,00	0,00	0,00	0,00	0,00	0,00	0,00	0,00
3.3.95.39.67	Serviços Relac. à Indust. Aeroespacial	0,00	0,00	0,00	0,00	0,00	0,00	0,00	0,00	0,00	0,00	0,00	0,00	0,00
3.3.95.39.68	Serviços de Publicidade e Propaganda	0,00	0,00	0,00	0,00	0,00	0,00	0,00	0,00	0,00	0,00	0,00	0,00	0,00
3.3.95.39.69	Manut. Repartições - Serviço Exterior	0,00	0,00	0,00	0,00	0,00	0,00	0,00	0,00	0,00	0,00	0,00	0,00	0,00
3.3.95.39.70	Aquisição de Softwares de Aplicação	0,00	0,00	0,00	0,00	0,00	0,00	0,00	0,00	0,00	0,00	0,00	0,00	0,00
3.3.95.39.73	Locação de Veículos Transporte de Cargas	0,00	0,00	0,00	0,00	0,00	0,00	0,00	0,00	0,00	0,00	0,00	0,00	0,00
3.3.95.39.99	Outros Serv. Terceiros - Pessoa Jurídica	0,00	0,00	0,00	0,00	0,00	0,00	0,00	0,00	0,00	0,00	0,00	0,00	0,00
3.3.95.40.00	Serv. de TI e Comunicação - PJ	0,00	0,00	0,00	0,00	0,00	0,00	0,00	0,00	0,00	0,00	0,00	0,00	0,00
3.3.95.40.01	Locação de Equipamentos de TI	0,00	0,00	0,00	0,00	0,00	0,00	0,00	0,00	0,00	0,00	0,00	0,00	0,00
3.3.95.40.02	Locação de Softwares	0,00	0,00	0,00	0,00	0,00	0,00	0,00	0,00	0,00	0,00	0,00	0,00	0,00
3.3.95.40.03	Desenvolvimento de Software	0,00	0,00	0,00	0,00	0,00	0,00	0,00	0,00	0,00	0,00	0,00	0,00	0,00
3.3.95.40.04	Manutenção de Software	0,00	0,00	0,00	0,00	0,00	0,00	0,00	0,00	0,00	0,00	0,00	0,00	0,00
3.3.95.40.05	Hospedagens de Sistemas	0,00	0,00	0,00	0,00	0,00	0,00	0,00	0,00	0,00	0,00	0,00	0,00	0,00
3.3.95.40.06	Comunicação de Dados	0,00	0,00	0,00	0,00	0,00	0,00	0,00	0,00	0,00	0,00	0,00	0,00	0,00
3.3.95.40.07	Suporte a Usuários de TIC	0,00	0,00	0,00	0,00	0,00	0,00	0,00	0,00	0,00	0,00	0,00	0,00	0,00
3.3.95.40.08	Suporte de Infraestrutura de TIC	0,00	0,00	0,00	0,00	0,00	0,00	0,00	0,00	0,00	0,00	0,00	0,00	0,00
3.3.95.40.09	Serviços Técnicos Profissionais de TIC	0,00	0,00	0,00	0,00	0,00	0,00	0,00	0,00	0,00	0,00	0,00	0,00	0,00
3.3.95.40.10	Manut. Conserv. de Equipamentos de TIC	0,00	0,00	0,00	0,00	0,00	0,00	0,00	0,00	0,00	0,00	0,00	0,00	0,00
3.3.95.40.11	Treinamento e Capacitação em TIC	0,00	0,00	0,00	0,00	0,00	0,00	0,00	0,00	0,00	0,00	0,00	0,00	0,00
3.3.95.40.99	Outros Serviços de TI e Comunicação - PJ	0,00	0,00	0,00	0,00	0,00	0,00	0,00	0,00	0,00	0,00	0,00	0,00	0,00
3.3.95.41.00	Contribuições	0,00	0,00	0,00	0,00	0,00	0,00	0,00	0,00	0,00	0,00	0,00	0,00	0,00
3.3.95.45.00	Subvenções Econômicas	0,00	0,00	0,00	0,00	0,00	0,00	0,00	0,00	0,00	0,00	0,00	0,00	0,00
3.3.95.46.00	Auxílio-alimentação	0,00	0,00	0,00	0,00	0,00	0,00	0,00	0,00	0,00	0,00	0,00	0,00	0,00
3.3.95.47.00	Obrigações Tributárias e Contributivas	0,00	0,00	0,00	0,00	0,00	0,00	0,00	0,00	0,00	0,00	0,00	0,00	0,00
3.3.95.48.00	Outros Auxílios Financ. Pessoas Físicas	0,00	0,00	0,00	0,00	0,00	0,00	0,00	0,00	0,00	0,00	0,00	0,00	0,00

Handwritten signature

10393096661
 18/06/2019
 268
 10393096661



Despesa Realizada no Exercício de 2019

Código	Descrição	Janeiro	Fevereiro	Março	Abril	Maio	Junho	Julho	Agosto	Setembro	Outubro	Novembro	Dezembro	Total
3.3.95.48.00	Auxílio-Transporte	0,00	0,00	0,00	0,00	0,00	0,00	0,00	0,00	0,00	0,00	0,00	0,00	0,00
3.3.95.67.00	Depósitos Computadoriais	0,00	0,00	0,00	0,00	0,00	0,00	0,00	0,00	0,00	0,00	0,00	0,00	0,00
3.3.95.91.00	Sentenças Judiciais	0,00	0,00	0,00	0,00	0,00	0,00	0,00	0,00	0,00	0,00	0,00	0,00	0,00
3.3.95.91.04	Precatórios, exceto Pessoal Benef. Prev.	0,00	0,00	0,00	0,00	0,00	0,00	0,00	0,00	0,00	0,00	0,00	0,00	0,00
3.3.95.91.05	Sentença Judicial Aquisição Medicamentos	0,00	0,00	0,00	0,00	0,00	0,00	0,00	0,00	0,00	0,00	0,00	0,00	0,00
3.3.95.91.06	Sent. Judicial Aquis. Out. Ins. Serv. Saúde	0,00	0,00	0,00	0,00	0,00	0,00	0,00	0,00	0,00	0,00	0,00	0,00	0,00
3.3.95.91.99	Outras Sent. Judiciais e Decisões Judic.	0,00	0,00	0,00	0,00	0,00	0,00	0,00	0,00	0,00	0,00	0,00	0,00	0,00
3.3.95.92.00	Despesas de Exercícios Anteriores	0,00	0,00	0,00	0,00	0,00	0,00	0,00	0,00	0,00	0,00	0,00	0,00	0,00
3.3.95.93.00	Indenizações e Restituições	0,00	0,00	0,00	0,00	0,00	0,00	0,00	0,00	0,00	0,00	0,00	0,00	0,00
3.3.95.96.00	Ressarc. Despesas Pessoal Requisitado	0,00	0,00	0,00	0,00	0,00	0,00	0,00	0,00	0,00	0,00	0,00	0,00	0,00
3.3.95.99.00	A Classificar	0,00	0,00	0,00	0,00	0,00	0,00	0,00	0,00	0,00	0,00	0,00	0,00	0,00
3.3.96.00.00	Aplicações Direta à Conta de Recursos	0,00	0,00	0,00	0,00	0,00	0,00	0,00	0,00	0,00	0,00	0,00	0,00	0,00
3.3.96.04.00	Contratação por Tempo Determinado	0,00	0,00	0,00	0,00	0,00	0,00	0,00	0,00	0,00	0,00	0,00	0,00	0,00
3.3.96.08.00	Outros Benef. Assist. Servidor ou Militar	0,00	0,00	0,00	0,00	0,00	0,00	0,00	0,00	0,00	0,00	0,00	0,00	0,00
3.3.96.14.00	Diárias - Civil	0,00	0,00	0,00	0,00	0,00	0,00	0,00	0,00	0,00	0,00	0,00	0,00	0,00
3.3.96.18.00	Auxílio Financeiro a Estudantes	0,00	0,00	0,00	0,00	0,00	0,00	0,00	0,00	0,00	0,00	0,00	0,00	0,00
3.3.96.20.00	Auxílio Financeiro a Pesquisadores	0,00	0,00	0,00	0,00	0,00	0,00	0,00	0,00	0,00	0,00	0,00	0,00	0,00
3.3.96.30.00	Material de Consumo	0,00	0,00	0,00	0,00	0,00	0,00	0,00	0,00	0,00	0,00	0,00	0,00	0,00
3.3.96.30.01	Combustíveis Automotivos	0,00	0,00	0,00	0,00	0,00	0,00	0,00	0,00	0,00	0,00	0,00	0,00	0,00
3.3.96.30.02	Lubrificantes Automotivos	0,00	0,00	0,00	0,00	0,00	0,00	0,00	0,00	0,00	0,00	0,00	0,00	0,00
3.3.96.30.03	Combustíveis e Lubrif. p/Outras Finalid.	0,00	0,00	0,00	0,00	0,00	0,00	0,00	0,00	0,00	0,00	0,00	0,00	0,00
3.3.96.30.04	Gás Engarrafado	0,00	0,00	0,00	0,00	0,00	0,00	0,00	0,00	0,00	0,00	0,00	0,00	0,00
3.3.96.30.05	Explosivos e Munições	0,00	0,00	0,00	0,00	0,00	0,00	0,00	0,00	0,00	0,00	0,00	0,00	0,00
3.3.96.30.06	Alimentos para Animais	0,00	0,00	0,00	0,00	0,00	0,00	0,00	0,00	0,00	0,00	0,00	0,00	0,00
3.3.96.30.07	Gêneros de Alimentação	0,00	0,00	0,00	0,00	0,00	0,00	0,00	0,00	0,00	0,00	0,00	0,00	0,00
3.3.96.30.08	Animais para Pesquisa e Abate	0,00	0,00	0,00	0,00	0,00	0,00	0,00	0,00	0,00	0,00	0,00	0,00	0,00
3.3.96.30.09	Medicamentos	0,00	0,00	0,00	0,00	0,00	0,00	0,00	0,00	0,00	0,00	0,00	0,00	0,00
3.3.96.30.10	Material Odontológico	0,00	0,00	0,00	0,00	0,00	0,00	0,00	0,00	0,00	0,00	0,00	0,00	0,00
3.3.96.30.11	Material Químico	0,00	0,00	0,00	0,00	0,00	0,00	0,00	0,00	0,00	0,00	0,00	0,00	0,00

Handwritten signature: JCSmaraf

10393096665

Publizada em 18 / 06 / 2019

Pág. 269



Despesa Realizada no Exercício de 2019

Código	Descrição	Janeiro	Fevereiro	Março	Abril	Mai	Junho	Julho	Agosto	Setembro	Outubro	Novembro	Dezembro	Total
3.3.96.30.12	Material Coudelaria ou de Uso Zootécnico	0,00	0,00	0,00	0,00	0,00	0,00	0,00	0,00	0,00	0,00	0,00	0,00	0,00
3.3.96.30.13	Material de Caça e Pesca	0,00	0,00	0,00	0,00	0,00	0,00	0,00	0,00	0,00	0,00	0,00	0,00	0,00
3.3.96.30.14	Material Educativo e Esportivo	0,00	0,00	0,00	0,00	0,00	0,00	0,00	0,00	0,00	0,00	0,00	0,00	0,00
3.3.96.30.15	Material para Festividades e Homenagens	0,00	0,00	0,00	0,00	0,00	0,00	0,00	0,00	0,00	0,00	0,00	0,00	0,00
3.3.96.30.16	Material de Expediente	0,00	0,00	0,00	0,00	0,00	0,00	0,00	0,00	0,00	0,00	0,00	0,00	0,00
3.3.96.30.17	Material de Processamento de Dados	0,00	0,00	0,00	0,00	0,00	0,00	0,00	0,00	0,00	0,00	0,00	0,00	0,00
3.3.96.30.18	Material e Medic. para Uso Veterinário	0,00	0,00	0,00	0,00	0,00	0,00	0,00	0,00	0,00	0,00	0,00	0,00	0,00
3.3.96.30.19	Material de Acondicionamento e Embalagem	0,00	0,00	0,00	0,00	0,00	0,00	0,00	0,00	0,00	0,00	0,00	0,00	0,00
3.3.96.30.20	Material de Cama, Mesa e Banh	0,00	0,00	0,00	0,00	0,00	0,00	0,00	0,00	0,00	0,00	0,00	0,00	0,00
3.3.96.30.21	Material de Copa e Cozinha	0,00	0,00	0,00	0,00	0,00	0,00	0,00	0,00	0,00	0,00	0,00	0,00	0,00
3.3.96.30.22	Material Limpeza e Produção Higienização	0,00	0,00	0,00	0,00	0,00	0,00	0,00	0,00	0,00	0,00	0,00	0,00	0,00
3.3.96.30.23	Uniformes, Tecidos e Aviamenc	0,00	0,00	0,00	0,00	0,00	0,00	0,00	0,00	0,00	0,00	0,00	0,00	0,00
3.3.96.30.24	Material para Manutenção de Bens Imóveis	0,00	0,00	0,00	0,00	0,00	0,00	0,00	0,00	0,00	0,00	0,00	0,00	0,00
3.3.96.30.25	Material para Manutenção de Bens Móveis	0,00	0,00	0,00	0,00	0,00	0,00	0,00	0,00	0,00	0,00	0,00	0,00	0,00
3.3.96.30.26	Material Elétrico e Eletrônico	0,00	0,00	0,00	0,00	0,00	0,00	0,00	0,00	0,00	0,00	0,00	0,00	0,00
3.3.96.30.27	Material de Manobra e Patrulhamento	0,00	0,00	0,00	0,00	0,00	0,00	0,00	0,00	0,00	0,00	0,00	0,00	0,00
3.3.96.30.28	Material de Proteção e Segurança	0,00	0,00	0,00	0,00	0,00	0,00	0,00	0,00	0,00	0,00	0,00	0,00	0,00
3.3.96.30.29	Material para Áudio, Vídeo e Fo	0,00	0,00	0,00	0,00	0,00	0,00	0,00	0,00	0,00	0,00	0,00	0,00	0,00
3.3.96.30.30	Material para Comunicações	0,00	0,00	0,00	0,00	0,00	0,00	0,00	0,00	0,00	0,00	0,00	0,00	0,00
3.3.96.30.31	Sementes, Mudas de Plantas e Insumos	0,00	0,00	0,00	0,00	0,00	0,00	0,00	0,00	0,00	0,00	0,00	0,00	0,00
3.3.96.30.32	Material Para Produção Industri	0,00	0,00	0,00	0,00	0,00	0,00	0,00	0,00	0,00	0,00	0,00	0,00	0,00
3.3.96.30.33	Sobressalentes, Máq. Motores e Embarcaç.	0,00	0,00	0,00	0,00	0,00	0,00	0,00	0,00	0,00	0,00	0,00	0,00	0,00
3.3.96.30.34	Material Laboratorial	0,00	0,00	0,00	0,00	0,00	0,00	0,00	0,00	0,00	0,00	0,00	0,00	0,00
3.3.96.30.35	Material Hospitalar	0,00	0,00	0,00	0,00	0,00	0,00	0,00	0,00	0,00	0,00	0,00	0,00	0,00
3.3.96.30.36	Suprimento de Proteção ao Vôo	0,00	0,00	0,00	0,00	0,00	0,00	0,00	0,00	0,00	0,00	0,00	0,00	0,00
3.3.96.30.37	Material para Manutenção de Veículos	0,00	0,00	0,00	0,00	0,00	0,00	0,00	0,00	0,00	0,00	0,00	0,00	0,00
3.3.96.30.38	Material Biológico	0,00	0,00	0,00	0,00	0,00	0,00	0,00	0,00	0,00	0,00	0,00	0,00	0,00
3.3.96.30.39	Material Gráfico	0,00	0,00	0,00	0,00	0,00	0,00	0,00	0,00	0,00	0,00	0,00	0,00	0,00

[Handwritten signature]

10393096661
 18/06/2019
 210

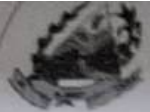

Despesa Realizada no Exercício de 2019

Código	Descrição	Janeiro	Fevereiro	Março	Abril	Mai	Junho	Julho	Agosto	Setembro	Outubro	Novembro	Dezembro	Total
3.3.96.30.40	Ferramentas	0,00	0,00	0,00	0,00	0,00	0,00	0,00	0,00	0,00	0,00	0,00	0,00	0,00
3.3.96.30.41	Material para Reabilitação Profissional	0,00	0,00	0,00	0,00	0,00	0,00	0,00	0,00	0,00	0,00	0,00	0,00	0,00
3.3.96.30.42	Material de Sinalização Visual e Afins	0,00	0,00	0,00	0,00	0,00	0,00	0,00	0,00	0,00	0,00	0,00	0,00	0,00
3.3.96.30.43	Material Técnico p/Seleção e Treinamento	0,00	0,00	0,00	0,00	0,00	0,00	0,00	0,00	0,00	0,00	0,00	0,00	0,00
3.3.96.30.44	Material Bibliográfico Não Imobilizável	0,00	0,00	0,00	0,00	0,00	0,00	0,00	0,00	0,00	0,00	0,00	0,00	0,00
3.3.96.30.45	Aquisição de Softwares de Base	0,00	0,00	0,00	0,00	0,00	0,00	0,00	0,00	0,00	0,00	0,00	0,00	0,00
3.3.96.30.46	Bens Móveis Não Ativáveis	0,00	0,00	0,00	0,00	0,00	0,00	0,00	0,00	0,00	0,00	0,00	0,00	0,00
3.3.96.30.47	Bandeiras, Flâmulas e Insignias	0,00	0,00	0,00	0,00	0,00	0,00	0,00	0,00	0,00	0,00	0,00	0,00	0,00
3.3.96.30.99	Outros Materiais de Consumo	0,00	0,00	0,00	0,00	0,00	0,00	0,00	0,00	0,00	0,00	0,00	0,00	0,00
3.3.96.31.00	Premiação Cult_Artist_Cientif.Desport.	0,00	0,00	0,00	0,00	0,00	0,00	0,00	0,00	0,00	0,00	0,00	0,00	0,00
3.3.96.32.00	Material, Bem ou Serviço p/Dist.Gratuita	0,00	0,00	0,00	0,00	0,00	0,00	0,00	0,00	0,00	0,00	0,00	0,00	0,00
3.3.96.32.01	Medicamentos	0,00	0,00	0,00	0,00	0,00	0,00	0,00	0,00	0,00	0,00	0,00	0,00	0,00
3.3.96.32.02	Insumos e Serviços para Saúde	0,00	0,00	0,00	0,00	0,00	0,00	0,00	0,00	0,00	0,00	0,00	0,00	0,00
3.3.96.32.99	Outros Material, Bem Serviço p/Dist.Grat	0,00	0,00	0,00	0,00	0,00	0,00	0,00	0,00	0,00	0,00	0,00	0,00	0,00
3.3.96.33.00	Passagens e Despesas com Locomoção	0,00	0,00	0,00	0,00	0,00	0,00	0,00	0,00	0,00	0,00	0,00	0,00	0,00
3.3.96.33.01	Passagens Desp. Loc.excepto Trans.Escolar	0,00	0,00	0,00	0,00	0,00	0,00	0,00	0,00	0,00	0,00	0,00	0,00	0,00
3.3.96.33.99	Outras Despesas com Locomoção	0,00	0,00	0,00	0,00	0,00	0,00	0,00	0,00	0,00	0,00	0,00	0,00	0,00
3.3.96.34.00	Outras Desp. Pes. Dec.Cont.Terceirização	0,00	0,00	0,00	0,00	0,00	0,00	0,00	0,00	0,00	0,00	0,00	0,00	0,00
3.3.96.35.00	Serviços de Consultoria	0,00	0,00	0,00	0,00	0,00	0,00	0,00	0,00	0,00	0,00	0,00	0,00	0,00
3.3.96.36.00	Outros Serviços Terceiros-Pessoa Física	0,00	0,00	0,00	0,00	0,00	0,00	0,00	0,00	0,00	0,00	0,00	0,00	0,00
3.3.96.36.01	Condomínios	0,00	0,00	0,00	0,00	0,00	0,00	0,00	0,00	0,00	0,00	0,00	0,00	0,00
3.3.96.36.02	Diárias Colaboradores Eventuai no País	0,00	0,00	0,00	0,00	0,00	0,00	0,00	0,00	0,00	0,00	0,00	0,00	0,00
3.3.96.36.03	Diárias Colaborad. Eventuais no Exterior	0,00	0,00	0,00	0,00	0,00	0,00	0,00	0,00	0,00	0,00	0,00	0,00	0,00
3.3.96.36.04	Comissões e Corretagens	0,00	0,00	0,00	0,00	0,00	0,00	0,00	0,00	0,00	0,00	0,00	0,00	0,00
3.3.96.36.05	Direitos Autorais	0,00	0,00	0,00	0,00	0,00	0,00	0,00	0,00	0,00	0,00	0,00	0,00	0,00
3.3.96.36.06	Serviços Técnicos	0,00	0,00	0,00	0,00	0,00	0,00	0,00	0,00	0,00	0,00	0,00	0,00	0,00
3.3.96.36.07	Estagiários	0,00	0,00	0,00	0,00	0,00	0,00	0,00	0,00	0,00	0,00	0,00	0,00	0,00
3.3.96.36.08	Bolsa de Iniciação ao Trabalho	0,00	0,00	0,00	0,00	0,00	0,00	0,00	0,00	0,00	0,00	0,00	0,00	0,00

[Handwritten signature]



Despesa Realizada no Exercício de 2019

Código	Descrição	Janeiro	Fevereiro	Março	Abril	Mai	Junho	Julho	Agosto	Setembro	Outubro	Novembro	Dezembro	Total
3.3.96.36.09	Salários de Internos em Penitenciárias	0,00	0,00	0,00	0,00	0,00	0,00	0,00	0,00	0,00	0,00	0,00	0,00	0,00
3.3.96.36.10	Pró-Labore a Consultores Eventuais	0,00	0,00	0,00	0,00	0,00	0,00	0,00	0,00	0,00	0,00	0,00	0,00	0,00
3.3.96.36.11	Capatazia, Estiva e Pesagem	0,00	0,00	0,00	0,00	0,00	0,00	0,00	0,00	0,00	0,00	0,00	0,00	0,00
3.3.96.36.12	Conferências e Exposições	0,00	0,00	0,00	0,00	0,00	0,00	0,00	0,00	0,00	0,00	0,00	0,00	0,00
3.3.96.36.13	Armazenagem	0,00	0,00	0,00	0,00	0,00	0,00	0,00	0,00	0,00	0,00	0,00	0,00	0,00
3.3.96.36.14	Locação de Imóveis	0,00	0,00	0,00	0,00	0,00	0,00	0,00	0,00	0,00	0,00	0,00	0,00	0,00
3.3.96.36.15	Locação de Bens Móveis e Intangíveis	0,00	0,00	0,00	0,00	0,00	0,00	0,00	0,00	0,00	0,00	0,00	0,00	0,00
3.3.96.36.16	Manutenção e Conservação de Equipamentos	0,00	0,00	0,00	0,00	0,00	0,00	0,00	0,00	0,00	0,00	0,00	0,00	0,00
3.3.96.36.17	Manutenção e Conservação de Veículos	0,00	0,00	0,00	0,00	0,00	0,00	0,00	0,00	0,00	0,00	0,00	0,00	0,00
3.3.96.36.18	Manut. Cons.Bens Móveis Outras Naturezas	0,00	0,00	0,00	0,00	0,00	0,00	0,00	0,00	0,00	0,00	0,00	0,00	0,00
3.3.96.36.19	Manutenção e Conservação de Bens Imóveis	0,00	0,00	0,00	0,00	0,00	0,00	0,00	0,00	0,00	0,00	0,00	0,00	0,00
3.3.96.36.20	Fornecimento de Alimentação	0,00	0,00	0,00	0,00	0,00	0,00	0,00	0,00	0,00	0,00	0,00	0,00	0,00
3.3.96.36.21	Serviços de Caráter Secreto ou Reservado	0,00	0,00	0,00	0,00	0,00	0,00	0,00	0,00	0,00	0,00	0,00	0,00	0,00
3.3.96.36.22	Serviços de Limpeza e Conservação	0,00	0,00	0,00	0,00	0,00	0,00	0,00	0,00	0,00	0,00	0,00	0,00	0,00
3.3.96.36.23	Serviços Domésticos	0,00	0,00	0,00	0,00	0,00	0,00	0,00	0,00	0,00	0,00	0,00	0,00	0,00
3.3.96.36.24	Serviços de Comunicação em Geral	0,00	0,00	0,00	0,00	0,00	0,00	0,00	0,00	0,00	0,00	0,00	0,00	0,00
3.3.96.36.25	Serviço de Seleção e Treinamer	0,00	0,00	0,00	0,00	0,00	0,00	0,00	0,00	0,00	0,00	0,00	0,00	0,00
3.3.96.36.26	Serviços Médicos e Odontológicos	0,00	0,00	0,00	0,00	0,00	0,00	0,00	0,00	0,00	0,00	0,00	0,00	0,00
3.3.96.36.27	Serviços de Reabilitação Profissional	0,00	0,00	0,00	0,00	0,00	0,00	0,00	0,00	0,00	0,00	0,00	0,00	0,00
3.3.96.36.28	Serviços de Assistência Social	0,00	0,00	0,00	0,00	0,00	0,00	0,00	0,00	0,00	0,00	0,00	0,00	0,00
3.3.96.36.29	Serviços Perícias Médicas por Benefícios	0,00	0,00	0,00	0,00	0,00	0,00	0,00	0,00	0,00	0,00	0,00	0,00	0,00
3.3.96.36.30	Serviço Apoio Adm., Técnico e Operacional	0,00	0,00	0,00	0,00	0,00	0,00	0,00	0,00	0,00	0,00	0,00	0,00	0,00
3.3.96.36.31	Serviço Conserv. e Rebenef. Mercadorias	0,00	0,00	0,00	0,00	0,00	0,00	0,00	0,00	0,00	0,00	0,00	0,00	0,00
3.3.96.36.32	Confecção Mat. Acondicion. e Embalagem	0,00	0,00	0,00	0,00	0,00	0,00	0,00	0,00	0,00	0,00	0,00	0,00	0,00
3.3.96.36.33	Confecção Uniformes, Bandeiras e Flâmulas	0,00	0,00	0,00	0,00	0,00	0,00	0,00	0,00	0,00	0,00	0,00	0,00	0,00
3.3.96.36.34	Fretes e Transportes de Encomendas	0,00	0,00	0,00	0,00	0,00	0,00	0,00	0,00	0,00	0,00	0,00	0,00	0,00

Handwritten signature

10393096661
 18 06 2019
 272



Despesa Realizada no Exercício de 2019

Código	Descrição	Janeiro	Fevereiro	Março	Abril	Mai	Junho	Julho	Agosto	Setembro	Outubro	Novembro	Dezembro	Total
3.3.96.36.35	Encargos Financeiros Dedutíveis	0,00	0,00	0,00	0,00	0,00	0,00	0,00	0,00	0,00	0,00	0,00	0,00	0,00
3.3.96.36.36	Multas Dedutíveis	0,00	0,00	0,00	0,00	0,00	0,00	0,00	0,00	0,00	0,00	0,00	0,00	0,00
3.3.96.36.37	Juros	0,00	0,00	0,00	0,00	0,00	0,00	0,00	0,00	0,00	0,00	0,00	0,00	0,00
3.3.96.36.38	Encargos Financeiros Indedutíveis	0,00	0,00	0,00	0,00	0,00	0,00	0,00	0,00	0,00	0,00	0,00	0,00	0,00
3.3.96.36.39	Multas Indedutíveis	0,00	0,00	0,00	0,00	0,00	0,00	0,00	0,00	0,00	0,00	0,00	0,00	0,00
3.3.96.36.40	Jetons a Conselheiros	0,00	0,00	0,00	0,00	0,00	0,00	0,00	0,00	0,00	0,00	0,00	0,00	0,00
3.3.96.36.41	Diárias a Conselheiros	0,00	0,00	0,00	0,00	0,00	0,00	0,00	0,00	0,00	0,00	0,00	0,00	0,00
3.3.96.36.42	Transporte Escolar	0,00	0,00	0,00	0,00	0,00	0,00	0,00	0,00	0,00	0,00	0,00	0,00	0,00
3.3.96.36.43	Serviços de Áudio, Vídeo e Foto	0,00	0,00	0,00	0,00	0,00	0,00	0,00	0,00	0,00	0,00	0,00	0,00	0,00
3.3.96.36.44	Manut. Repartições Sediadas no Exterior	0,00	0,00	0,00	0,00	0,00	0,00	0,00	0,00	0,00	0,00	0,00	0,00	0,00
3.3.96.36.45	Locação de Veículos Transporte de Cargas	0,00	0,00	0,00	0,00	0,00	0,00	0,00	0,00	0,00	0,00	0,00	0,00	0,00
3.3.96.36.73	Locação de Veículos Transporte de Cargas	0,00	0,00	0,00	0,00	0,00	0,00	0,00	0,00	0,00	0,00	0,00	0,00	0,00
3.3.96.36.99	Outros Serviços de Pessoa Física	0,00	0,00	0,00	0,00	0,00	0,00	0,00	0,00	0,00	0,00	0,00	0,00	0,00
3.3.96.37.00	Locação de Mão-de-obra	0,00	0,00	0,00	0,00	0,00	0,00	0,00	0,00	0,00	0,00	0,00	0,00	0,00
3.3.96.38.00	Arrendamento Mercantil	0,00	0,00	0,00	0,00	0,00	0,00	0,00	0,00	0,00	0,00	0,00	0,00	0,00
3.3.96.39.00	Outros Serv. Terceiros - Pessoa Jurídica	0,00	0,00	0,00	0,00	0,00	0,00	0,00	0,00	0,00	0,00	0,00	0,00	0,00
3.3.96.39.01	Assinaturas de Periódicos e Anuidades	0,00	0,00	0,00	0,00	0,00	0,00	0,00	0,00	0,00	0,00	0,00	0,00	0,00
3.3.96.39.02	Condomínios	0,00	0,00	0,00	0,00	0,00	0,00	0,00	0,00	0,00	0,00	0,00	0,00	0,00
3.3.96.39.03	Comissões e Corretagens	0,00	0,00	0,00	0,00	0,00	0,00	0,00	0,00	0,00	0,00	0,00	0,00	0,00
3.3.96.39.04	Direitos Autorais	0,00	0,00	0,00	0,00	0,00	0,00	0,00	0,00	0,00	0,00	0,00	0,00	0,00
3.3.96.39.05	Serviços Técnicos Profissionais	0,00	0,00	0,00	0,00	0,00	0,00	0,00	0,00	0,00	0,00	0,00	0,00	0,00
3.3.96.39.06	Capatazia, Estiva e Pesagem	0,00	0,00	0,00	0,00	0,00	0,00	0,00	0,00	0,00	0,00	0,00	0,00	0,00
3.3.96.39.07	Descontos Financeiros Concedidos	0,00	0,00	0,00	0,00	0,00	0,00	0,00	0,00	0,00	0,00	0,00	0,00	0,00
3.3.96.39.09	Armazenagem	0,00	0,00	0,00	0,00	0,00	0,00	0,00	0,00	0,00	0,00	0,00	0,00	0,00
3.3.96.39.10	Locação de Imóveis	0,00	0,00	0,00	0,00	0,00	0,00	0,00	0,00	0,00	0,00	0,00	0,00	0,00
3.3.96.39.12	Locação de Máquinas e Equipamentos	0,00	0,00	0,00	0,00	0,00	0,00	0,00	0,00	0,00	0,00	0,00	0,00	0,00
3.3.96.39.13	Locação Bens Móveis Tang.ou Intang.,Nat.	0,00	0,00	0,00	0,00	0,00	0,00	0,00	0,00	0,00	0,00	0,00	0,00	0,00
3.3.96.39.14	Manutenção e Conservação de Bens Imóveis	0,00	0,00	0,00	0,00	0,00	0,00	0,00	0,00	0,00	0,00	0,00	0,00	0,00
3.3.96.39.15	Manutenção e Cons.Máquinas e Equipamento	0,00	0,00	0,00	0,00	0,00	0,00	0,00	0,00	0,00	0,00	0,00	0,00	0,00

Handwritten signature

10393096661
 Publicada em 18/06/2019
 Lei Sancionada
 Pág. 274
 MUNICÍPIO DE DESTERRO DO MELO - MG



Despesa Realizada no Exercício de 2019

Código	Descrição	Janeiro	Fevereiro	Março	Abril	Maio	Junho	Julho	Agosto	Setembro	Outubro	Novembro	Dezembro	Total
3.3.96.39.16	Manutenção e Conservação de Veículos	0,00	0,00	0,00	0,00	0,00	0,00	0,00	0,00	0,00	0,00	0,00	0,00	0,00
3.3.96.39.17	Manut. Cons.Bens Móveis Outras Naturezas	0,00	0,00	0,00	0,00	0,00	0,00	0,00	0,00	0,00	0,00	0,00	0,00	0,00
3.3.96.39.18	Manut. Cons. Estradas ou Outras Vias	0,00	0,00	0,00	0,00	0,00	0,00	0,00	0,00	0,00	0,00	0,00	0,00	0,00
3.3.96.39.19	Exposições, Congressos e Conferências	0,00	0,00	0,00	0,00	0,00	0,00	0,00	0,00	0,00	0,00	0,00	0,00	0,00
3.3.96.39.20	Festividades e Homenagens	0,00	0,00	0,00	0,00	0,00	0,00	0,00	0,00	0,00	0,00	0,00	0,00	0,00
3.3.96.39.21	Multas Dedutíveis	0,00	0,00	0,00	0,00	0,00	0,00	0,00	0,00	0,00	0,00	0,00	0,00	0,00
3.3.96.39.22	Multas Indedutíveis	0,00	0,00	0,00	0,00	0,00	0,00	0,00	0,00	0,00	0,00	0,00	0,00	0,00
3.3.96.39.23	Juros	0,00	0,00	0,00	0,00	0,00	0,00	0,00	0,00	0,00	0,00	0,00	0,00	0,00
3.3.96.39.24	Encargos Financeiros Dedutíveis	0,00	0,00	0,00	0,00	0,00	0,00	0,00	0,00	0,00	0,00	0,00	0,00	0,00
3.3.96.39.25	Encargos Financeiros Indedutíveis	0,00	0,00	0,00	0,00	0,00	0,00	0,00	0,00	0,00	0,00	0,00	0,00	0,00
3.3.96.39.26	Programa de Alimentação do Trabalhador	0,00	0,00	0,00	0,00	0,00	0,00	0,00	0,00	0,00	0,00	0,00	0,00	0,00
3.3.96.39.27	Fornecimento de Alimentação	0,00	0,00	0,00	0,00	0,00	0,00	0,00	0,00	0,00	0,00	0,00	0,00	0,00
3.3.96.39.28	Serviços de Caráter Secreto ou Reservado	0,00	0,00	0,00	0,00	0,00	0,00	0,00	0,00	0,00	0,00	0,00	0,00	0,00
3.3.96.39.29	Serviços de Energia Elétrica	0,00	0,00	0,00	0,00	0,00	0,00	0,00	0,00	0,00	0,00	0,00	0,00	0,00
3.3.96.39.30	Serviços de Água e Esgoto	0,00	0,00	0,00	0,00	0,00	0,00	0,00	0,00	0,00	0,00	0,00	0,00	0,00
3.3.96.39.31	Serviços de Gás	0,00	0,00	0,00	0,00	0,00	0,00	0,00	0,00	0,00	0,00	0,00	0,00	0,00
3.3.96.39.32	Serviços Domésticos	0,00	0,00	0,00	0,00	0,00	0,00	0,00	0,00	0,00	0,00	0,00	0,00	0,00
3.3.96.39.33	Serviços de Comunicação em Geral	0,00	0,00	0,00	0,00	0,00	0,00	0,00	0,00	0,00	0,00	0,00	0,00	0,00
3.3.96.39.34	Serviço de Seleção e Treinamer	0,00	0,00	0,00	0,00	0,00	0,00	0,00	0,00	0,00	0,00	0,00	0,00	0,00
3.3.96.39.35	Produções Jornalísticas	0,00	0,00	0,00	0,00	0,00	0,00	0,00	0,00	0,00	0,00	0,00	0,00	0,00
3.3.96.39.36	Serviço Médico-hospitalar Odont.Laborat.	0,00	0,00	0,00	0,00	0,00	0,00	0,00	0,00	0,00	0,00	0,00	0,00	0,00
3.3.96.39.37	Serviços Análises e Pesquisas Científica	0,00	0,00	0,00	0,00	0,00	0,00	0,00	0,00	0,00	0,00	0,00	0,00	0,00
3.3.96.39.38	Serviços de Reabilitação Profissional	0,00	0,00	0,00	0,00	0,00	0,00	0,00	0,00	0,00	0,00	0,00	0,00	0,00
3.3.96.39.39	Serviços de Assistência Social	0,00	0,00	0,00	0,00	0,00	0,00	0,00	0,00	0,00	0,00	0,00	0,00	0,00
3.3.96.39.40	Serviços Creches e Assist. Pré-escolar	0,00	0,00	0,00	0,00	0,00	0,00	0,00	0,00	0,00	0,00	0,00	0,00	0,00
3.3.96.39.41	Serviços Perícias Médicas por Benefícios	0,00	0,00	0,00	0,00	0,00	0,00	0,00	0,00	0,00	0,00	0,00	0,00	0,00
3.3.96.39.43	Serviços de Telecomunicações	0,00	0,00	0,00	0,00	0,00	0,00	0,00	0,00	0,00	0,00	0,00	0,00	0,00
3.3.96.39.44	Serviços de Áudio, Vídeo e Foto	0,00	0,00	0,00	0,00	0,00	0,00	0,00	0,00	0,00	0,00	0,00	0,00	0,00

Handwritten signature

10393096661

Handwritten initials

18 / 06 / 2019

215



Despesa Realizada no Exercício de 2019

Código	Descrição	Janeiro	Fevereiro	Março	Abril	Mai	Junho	Julho	Agosto	Setembro	Outubro	Novembro	Dezembro	Total
3.3.96.39.45	Serviços de Manobra e Patrulhamento	0,00	0,00	0,00	0,00	0,00	0,00	0,00	0,00	0,00	0,00	0,00	0,00	0,00
3.3.96.39.46	Serviços de Socorro e Salvamar	0,00	0,00	0,00	0,00	0,00	0,00	0,00	0,00	0,00	0,00	0,00	0,00	0,00
3.3.96.39.47	Serviços de Produção Industrial	0,00	0,00	0,00	0,00	0,00	0,00	0,00	0,00	0,00	0,00	0,00	0,00	0,00
3.3.96.39.48	Serviços Gráficos	0,00	0,00	0,00	0,00	0,00	0,00	0,00	0,00	0,00	0,00	0,00	0,00	0,00
3.3.96.39.49	Serviços de Apoio ao Ensino	0,00	0,00	0,00	0,00	0,00	0,00	0,00	0,00	0,00	0,00	0,00	0,00	0,00
3.3.96.39.50	Serviços Judiciários	0,00	0,00	0,00	0,00	0,00	0,00	0,00	0,00	0,00	0,00	0,00	0,00	0,00
3.3.96.39.51	Serviços Funerários	0,00	0,00	0,00	0,00	0,00	0,00	0,00	0,00	0,00	0,00	0,00	0,00	0,00
3.3.96.39.52	Serviço de Cons. Rebenel. de Mercadorias	0,00	0,00	0,00	0,00	0,00	0,00	0,00	0,00	0,00	0,00	0,00	0,00	0,00
3.3.96.39.53	Seguros em Geral	0,00	0,00	0,00	0,00	0,00	0,00	0,00	0,00	0,00	0,00	0,00	0,00	0,00
3.3.96.39.54	Confeção Uniformes, Bandeira e Flâm.	0,00	0,00	0,00	0,00	0,00	0,00	0,00	0,00	0,00	0,00	0,00	0,00	0,00
3.3.96.39.55	Confeção Material Acondic. e Embalagem	0,00	0,00	0,00	0,00	0,00	0,00	0,00	0,00	0,00	0,00	0,00	0,00	0,00
3.3.96.39.56	Vale-Transporte	0,00	0,00	0,00	0,00	0,00	0,00	0,00	0,00	0,00	0,00	0,00	0,00	0,00
3.3.96.39.57	Transporte Escolar	0,00	0,00	0,00	0,00	0,00	0,00	0,00	0,00	0,00	0,00	0,00	0,00	0,00
3.3.96.39.58	Frete e Transportes de Encomendas	0,00	0,00	0,00	0,00	0,00	0,00	0,00	0,00	0,00	0,00	0,00	0,00	0,00
3.3.96.39.59	Classificação de Produtos	0,00	0,00	0,00	0,00	0,00	0,00	0,00	0,00	0,00	0,00	0,00	0,00	0,00
3.3.96.39.60	Vigilância Ostensiva	0,00	0,00	0,00	0,00	0,00	0,00	0,00	0,00	0,00	0,00	0,00	0,00	0,00
3.3.96.39.61	Limpeza e Conservação	0,00	0,00	0,00	0,00	0,00	0,00	0,00	0,00	0,00	0,00	0,00	0,00	0,00
3.3.96.39.62	Serviço Apoio Administ., Téc. Operacional	0,00	0,00	0,00	0,00	0,00	0,00	0,00	0,00	0,00	0,00	0,00	0,00	0,00
3.3.96.39.63	Hospedagens	0,00	0,00	0,00	0,00	0,00	0,00	0,00	0,00	0,00	0,00	0,00	0,00	0,00
3.3.96.39.64	Serviços Bancários	0,00	0,00	0,00	0,00	0,00	0,00	0,00	0,00	0,00	0,00	0,00	0,00	0,00
3.3.96.39.65	Serviços Cópia e Reprod. de Documentos	0,00	0,00	0,00	0,00	0,00	0,00	0,00	0,00	0,00	0,00	0,00	0,00	0,00
3.3.96.39.66	Serviços em Itens Reparáveis de Aviação	0,00	0,00	0,00	0,00	0,00	0,00	0,00	0,00	0,00	0,00	0,00	0,00	0,00
3.3.96.39.67	Serviços Relac. à Indust. Aeroespacial	0,00	0,00	0,00	0,00	0,00	0,00	0,00	0,00	0,00	0,00	0,00	0,00	0,00
3.3.96.39.68	Serviços de Publicidade e Propaganda	0,00	0,00	0,00	0,00	0,00	0,00	0,00	0,00	0,00	0,00	0,00	0,00	0,00
3.3.96.39.69	Manut. Repartições - Serviço Exterior	0,00	0,00	0,00	0,00	0,00	0,00	0,00	0,00	0,00	0,00	0,00	0,00	0,00
3.3.96.39.70	Aquisição de Softwares de Aplicação	0,00	0,00	0,00	0,00	0,00	0,00	0,00	0,00	0,00	0,00	0,00	0,00	0,00
3.3.96.39.73	Locação de Veículos Transport. Cargas	0,00	0,00	0,00	0,00	0,00	0,00	0,00	0,00	0,00	0,00	0,00	0,00	0,00
3.3.96.39.99	Outros Serv. Terceiros - Pessoa Jurídica	0,00	0,00	0,00	0,00	0,00	0,00	0,00	0,00	0,00	0,00	0,00	0,00	0,00

Albmaraf

10393096661
18 / 06 / 2019
276



Despesa Realizada no Exercício de 2019

Código	Descrição	Janeiro	Fevereiro	Março	Abril	Mai	Junho	Julho	Agosto	Setembro	Outubro	Novembro	Dezembro	Total
3.3.96.40.00	Serv. de TI e Comunicação - PJ	0,00	0,00	0,00	0,00	0,00	0,00	0,00	0,00	0,00	0,00	0,00	0,00	0,00
3.3.96.40.01	Locação de Equipamentos de TI	0,00	0,00	0,00	0,00	0,00	0,00	0,00	0,00	0,00	0,00	0,00	0,00	0,00
3.3.96.40.02	Locação de Softwares	0,00	0,00	0,00	0,00	0,00	0,00	0,00	0,00	0,00	0,00	0,00	0,00	0,00
3.3.96.40.03	Desenvolvimento de Software	0,00	0,00	0,00	0,00	0,00	0,00	0,00	0,00	0,00	0,00	0,00	0,00	0,00
3.3.96.40.04	Manutenção de Software	0,00	0,00	0,00	0,00	0,00	0,00	0,00	0,00	0,00	0,00	0,00	0,00	0,00
3.3.96.40.05	Hospedagens de Sistemas	0,00	0,00	0,00	0,00	0,00	0,00	0,00	0,00	0,00	0,00	0,00	0,00	0,00
3.3.96.40.06	Comunicação de Dados	0,00	0,00	0,00	0,00	0,00	0,00	0,00	0,00	0,00	0,00	0,00	0,00	0,00
3.3.96.40.07	Suporte a Usuários de TIC	0,00	0,00	0,00	0,00	0,00	0,00	0,00	0,00	0,00	0,00	0,00	0,00	0,00
3.3.96.40.08	Suporte de Infraestrutura de TIC	0,00	0,00	0,00	0,00	0,00	0,00	0,00	0,00	0,00	0,00	0,00	0,00	0,00
3.3.96.40.09	Serviços Técnicos Profissionais de TIC	0,00	0,00	0,00	0,00	0,00	0,00	0,00	0,00	0,00	0,00	0,00	0,00	0,00
3.3.96.40.10	Manut. Conserv. de Equipamentos de TIC	0,00	0,00	0,00	0,00	0,00	0,00	0,00	0,00	0,00	0,00	0,00	0,00	0,00
3.3.96.40.11	Treinamento e Capacitação em TIC	0,00	0,00	0,00	0,00	0,00	0,00	0,00	0,00	0,00	0,00	0,00	0,00	0,00
3.3.96.40.99	Outros Serviços de TI e Comunicação - PJ	0,00	0,00	0,00	0,00	0,00	0,00	0,00	0,00	0,00	0,00	0,00	0,00	0,00
3.3.95.41.00	Contribuições	0,00	0,00	0,00	0,00	0,00	0,00	0,00	0,00	0,00	0,00	0,00	0,00	0,00
3.3.96.45.00	Subvenções Econômicas	0,00	0,00	0,00	0,00	0,00	0,00	0,00	0,00	0,00	0,00	0,00	0,00	0,00
3.3.96.46.00	Auxílio-alimentação	0,00	0,00	0,00	0,00	0,00	0,00	0,00	0,00	0,00	0,00	0,00	0,00	0,00
3.3.96.47.00	Obrigações Tributárias e Contributivas	0,00	0,00	0,00	0,00	0,00	0,00	0,00	0,00	0,00	0,00	0,00	0,00	0,00
3.3.96.48.00	Outros Auxílios Financ. Pessoal Físicas	0,00	0,00	0,00	0,00	0,00	0,00	0,00	0,00	0,00	0,00	0,00	0,00	0,00
3.3.96.49.00	Auxílio-Transporte	0,00	0,00	0,00	0,00	0,00	0,00	0,00	0,00	0,00	0,00	0,00	0,00	0,00
3.3.96.67.00	Depósitos Compulsórios	0,00	0,00	0,00	0,00	0,00	0,00	0,00	0,00	0,00	0,00	0,00	0,00	0,00
3.3.96.91.00	Sentenças Judiciais	0,00	0,00	0,00	0,00	0,00	0,00	0,00	0,00	0,00	0,00	0,00	0,00	0,00
3.3.96.91.04	Precatórios, exceto Pessoal Benef. Prev.	0,00	0,00	0,00	0,00	0,00	0,00	0,00	0,00	0,00	0,00	0,00	0,00	0,00
3.3.96.91.05	Sentença Judicial Aquisição Medicamentos	0,00	0,00	0,00	0,00	0,00	0,00	0,00	0,00	0,00	0,00	0,00	0,00	0,00
3.3.96.91.06	Sent. Judicial Aquis.Out.Ins.Serv.Saúde	0,00	0,00	0,00	0,00	0,00	0,00	0,00	0,00	0,00	0,00	0,00	0,00	0,00
3.3.96.91.99	Outras Sent. Judiciais e Decisões Judic.	0,00	0,00	0,00	0,00	0,00	0,00	0,00	0,00	0,00	0,00	0,00	0,00	0,00
3.3.96.92.00	Despesas de Exercícios Anteriores	0,00	0,00	0,00	0,00	0,00	0,00	0,00	0,00	0,00	0,00	0,00	0,00	0,00
3.3.96.93.00	Indenizações e Restituições	0,00	0,00	0,00	0,00	0,00	0,00	0,00	0,00	0,00	0,00	0,00	0,00	0,00
3.3.96.96.00	Ressarcimento Desp. Pessoal Requisitado	0,00	0,00	0,00	0,00	0,00	0,00	0,00	0,00	0,00	0,00	0,00	0,00	0,00
3.3.96.99.00	A Classificar	0,00	0,00	0,00	0,00	0,00	0,00	0,00	0,00	0,00	0,00	0,00	0,00	0,00

[Handwritten signature]

10393096663
18/06/2019
277



Despesa Realizada no Exercício de 2019

Código	Descrição	Janeiro	Fevereiro	Março	Abril	Maior	Junho	Julho	Agosto	Setembro	Outubro	Novembro	Dezembro	Total
3.3.99.00.00	A Definir	0,00	0,00	0,00	0,00	0,00	0,00	0,00	0,00	0,00	0,00	0,00	0,00	0,00
3.3.99.99.00	A Classificar	0,00	0,00	0,00	0,00	0,00	0,00	0,00	0,00	0,00	0,00	0,00	0,00	0,00
4.0.00.00.00	Despesas de Capital	12.229,46	3.012,00	35.582,48	112.055,81	112.055,81	146.258,56	146.258,56	146.258,56	146.258,56	146.258,56	146.258,56	146.258,54	1.298.745,46
4.4.00.00.00	Investimentos	2.229,46	3.012,00	35.582,48	112.055,81	112.055,81	146.258,56	146.258,56	146.258,56	146.258,56	146.258,56	146.258,56	146.258,54	1.288.745,46
4.4.20.00.00	Transferências à União	0,00	0,00	0,00	0,00	0,00	0,00	0,00	0,00	0,00	0,00	0,00	0,00	0,00
4.4.20.41.00	Contribuições	0,00	0,00	0,00	0,00	0,00	0,00	0,00	0,00	0,00	0,00	0,00	0,00	0,00
4.4.20.42.00	Auxílios	0,00	0,00	0,00	0,00	0,00	0,00	0,00	0,00	0,00	0,00	0,00	0,00	0,00
4.4.20.92.00	Despesas de Exercícios Anteriores	0,00	0,00	0,00	0,00	0,00	0,00	0,00	0,00	0,00	0,00	0,00	0,00	0,00
4.4.20.93.00	Indenizações e Restituições	0,00	0,00	0,00	0,00	0,00	0,00	0,00	0,00	0,00	0,00	0,50	0,00	0,00
4.4.20.99.00	A Classificar	0,00	0,00	0,00	0,00	0,00	0,00	0,00	0,00	0,00	0,00	0,00	0,00	0,00
4.4.30.00.00	Transferências a Estados e ao DF	0,00	0,00	0,00	0,00	0,00	0,00	0,00	0,00	0,00	0,00	0,00	0,00	0,00
4.4.30.41.00	Contribuições	0,00	0,00	0,00	0,00	0,00	0,00	0,00	0,00	0,00	0,00	0,00	0,00	0,00
4.4.30.42.00	Auxílios	0,00	0,00	0,00	0,00	0,00	0,00	0,00	0,00	0,00	0,00	0,00	0,00	0,00
4.4.30.92.00	Despesas de Exercícios Anteriores	0,00	0,00	0,00	0,00	0,00	0,00	0,00	0,00	0,00	0,00	0,00	0,00	0,00
4.4.30.99.00	A Classificar	0,00	0,00	0,00	0,00	0,00	0,00	0,00	0,00	0,00	0,00	0,00	0,00	0,00
4.4.40.00.00	Transferências a Municípios	0,00	0,00	0,00	0,00	0,00	0,00	0,00	0,00	0,00	0,00	0,00	0,00	0,00
4.4.40.41.00	Contribuições	0,00	0,00	0,00	0,00	0,00	0,00	0,00	0,00	0,00	0,00	0,00	0,00	0,00
4.4.40.42.00	Auxílios	0,00	0,00	0,00	0,00	0,00	0,00	0,00	0,00	0,00	0,00	0,00	0,00	0,00
4.4.40.92.00	Despesas de Exercícios Anteriores	0,00	0,00	0,00	0,00	0,00	0,00	0,00	0,00	0,00	0,00	0,00	0,00	0,00
4.4.40.99.00	A Classificar	0,00	0,00	0,00	0,00	0,00	0,00	0,00	0,00	0,00	0,00	0,00	0,00	0,00
4.4.42.00.00	Execução Orçamentária Delegada a Munic.	0,00	0,00	0,00	0,00	0,00	0,00	0,00	0,00	0,00	0,00	0,00	0,00	0,00
4.4.42.14.00	Dídiar - Pessoa Civil	0,00	0,00	0,00	0,00	0,00	0,00	0,00	0,00	0,00	0,00	0,00	0,00	0,00
4.4.42.51.00	Obras e Instalações	0,00	0,00	0,00	0,00	0,00	0,00	0,00	0,00	0,00	0,00	0,00	0,00	0,00
4.4.42.52.00	Equipamentos e Material Permanente	0,00	0,00	0,00	0,00	0,00	0,00	0,00	0,00	0,00	0,00	0,00	0,00	0,00
4.4.42.92.00	Despesas de Exercícios Anteriores	0,00	0,00	0,00	0,00	0,00	0,00	0,00	0,00	0,00	0,00	0,00	0,00	0,00
4.4.42.99.00	A Classificar	0,00	0,00	0,00	0,00	0,00	0,00	0,00	0,00	0,00	0,00	0,00	0,00	0,00
4.4.50.00.00	Transf. Instit. Privadas S/Fins Lucrativos	0,00	0,00	0,00	0,00	0,00	0,00	0,00	0,00	0,00	0,00	0,00	0,00	0,00
4.4.50.32.00	Material, Bem ou Serviço p/Dist. Gratuita	0,00	0,00	0,00	0,00	0,00	0,00	0,00	0,00	0,00	0,00	0,00	0,00	0,00
4.4.50.35.00	Serviços de Consultoria	0,00	0,00	0,00	0,00	0,00	0,00	0,00	0,00	0,00	0,00	0,00	0,00	0,00
4.4.50.39.00	Outros Serv. Terceiros - Pessoa Jurídica	0,00	0,00	0,00	0,00	0,00	0,00	0,00	0,00	0,00	0,00	0,00	0,00	0,00

Handwritten signature

10393096661
18/06/2015
Pag. 2/8
MUNICÍPIO DE DESTERRO DO MELO - MG



Despesa Realizada no Exercício de 2019

Código	Descrição	Janeiro	Fevereiro	Março	Abril	Maió	Junho	Julho	Agosto	Setembro	Outubro	Novembro	Dezembro	Total
4.4.50.40.00	Serv. de TI e Comunicação - PJ	0,00	0,00	0,00	0,00	0,00	0,00	0,00	0,00	0,00	0,00	0,00	0,00	0,00
4.4.50.41.00	Contribuições	0,00	0,00	0,00	0,00	0,00	0,00	0,00	0,00	0,00	0,00	0,00	0,00	0,00
4.4.50.42.00	Auxílios	0,00	0,00	0,00	0,00	0,00	0,00	0,00	0,00	0,00	0,00	0,00	0,00	0,00
4.4.50.51.00	Obras e Instalações	0,00	0,00	0,00	0,00	0,00	0,00	0,00	0,00	0,00	0,00	0,00	0,00	0,00
4.4.50.52.00	Equipamentos e Material Permanente	0,00	0,00	0,00	0,00	0,00	0,00	0,00	0,00	0,00	0,00	0,00	0,00	0,00
4.4.50.92.00	Despesas de Exercícios Anteriores	0,00	0,00	0,00	0,00	0,00	0,00	0,00	0,00	0,00	0,00	0,00	0,00	0,00
4.4.50.99.00	A Classificar	0,00	0,00	0,00	0,00	0,00	0,00	0,00	0,00	0,00	0,00	0,00	0,00	0,00
4.4.60.00.00	Transf. Instit. Privadas C/Fins Lucrativos	0,00	0,00	0,00	0,00	0,00	0,00	0,00	0,00	0,00	0,00	0,00	0,00	0,00
4.4.60.41.00	Contribuições	0,00	0,00	0,00	0,00	0,00	0,00	0,00	0,00	0,00	0,00	0,00	0,00	0,00
4.4.60.45.00	Subvenções Econômicas	0,00	0,00	0,00	0,00	0,00	0,00	0,00	0,00	0,00	0,00	0,00	0,00	0,00
4.4.60.92.00	Despesas de Exercícios Anteriores	0,00	0,00	0,00	0,00	0,00	0,00	0,00	0,00	0,00	0,00	0,00	0,00	0,00
4.4.70.00.00	Transf. Inst. Multigovernamental	0,00	0,00	0,00	0,00	0,00	0,00	0,00	0,00	0,00	0,00	0,00	0,00	0,00
4.4.70.41.00	Contribuições	0,00	0,00	0,00	0,00	0,00	0,00	0,00	0,00	0,00	0,00	0,00	0,00	0,00
4.4.70.42.00	Auxílios	0,00	0,00	0,00	0,00	0,00	0,00	0,00	0,00	0,00	0,00	0,00	0,00	0,00
4.4.70.92.00	Despesas de Exercícios Anteriores	0,00	0,00	0,00	0,00	0,00	0,00	0,00	0,00	0,00	0,00	0,00	0,00	0,00
4.4.70.99.00	A Classificar	0,00	0,00	0,00	0,00	0,00	0,00	0,00	0,00	0,00	0,00	0,00	0,00	0,00
4.4.71.00.00	Transf. a Consórcios Públicos	2.229,46	0,00	0,00	0,00	0,00	0,00	0,00	0,00	0,00	0,00	0,00	0,00	2.229,46
4.4.71.70.00	Ratêio pela Particip. Consórcio Público	2.229,46	0,00	0,00	0,00	0,00	0,00	0,00	0,00	0,00	0,00	0,00	0,00	2.229,46
4.4.71.99.00	A Classificar	0,00	0,00	0,00	0,00	0,00	0,00	0,00	0,00	0,00	0,00	0,00	0,00	0,00
4.4.72.00.00	Execução Orçament. Del. Consórcios Publ.	0,00	0,00	0,00	0,00	0,00	0,00	0,00	0,00	0,00	0,00	0,00	0,00	0,00
4.4.72.14.00	Diárias - Civil	0,00	0,00	0,00	0,00	0,00	0,00	0,00	0,00	0,00	0,00	0,00	0,00	0,00
4.4.72.30.00	Material de Consumo	0,00	0,00	0,00	0,00	0,00	0,00	0,00	0,00	0,00	0,00	0,00	0,00	0,00
4.4.72.32.00	Material, Sem ou Serviço p/Dist. Gratuita	0,00	0,00	0,00	0,00	0,00	0,00	0,00	0,00	0,00	0,00	0,00	0,00	0,00
4.4.72.33.00	Passagens e Despesas com Locomoção	0,00	0,00	0,00	0,00	0,00	0,00	0,00	0,00	0,00	0,00	0,00	0,00	0,00
4.4.72.35.00	Serviços de Consultoria	0,00	0,00	0,00	0,00	0,00	0,00	0,00	0,00	0,00	0,00	0,00	0,00	0,00
4.4.72.35.00	Outros Serviços Terceiros - Pessoa Física	0,00	0,00	0,00	0,00	0,00	0,00	0,00	0,00	0,00	0,00	0,00	0,00	0,00
4.4.72.37.00	Locação de Mão-de-obra	0,00	0,00	0,00	0,00	0,00	0,00	0,00	0,00	0,00	0,00	0,00	0,00	0,00
4.4.72.39.00	Outros Serv. Terceiros - Pessoa Jurídica	0,00	0,00	0,00	0,00	0,00	0,00	0,00	0,00	0,00	0,00	0,00	0,00	0,00
4.4.72.40.00	Serv. de TI e Comunicação - PJ	0,00	0,00	0,00	0,00	0,00	0,00	0,00	0,00	0,00	0,00	0,00	0,00	0,00

Handwritten signature

10393096661

18/06/2019

219



Despesa Realizada no Exercício de 2019

Código	Descrição	Janeiro	Fevereiro	Março	Abril	Maio	Junho	Julho	Agosto	Setembro	Outubro	Novembro	Dezembro	Total
4.4.72.51.00	Obras e Instalações	0,00	0,00	0,00	0,00	0,00	0,00	0,00	0,00	0,00	0,00	0,00	0,00	0,00
4.4.72.52.00	Equipamentos e Material Permanente	0,00	0,00	0,00	0,00	0,00	0,00	0,00	0,00	0,00	0,00	0,00	0,00	0,00
4.4.72.92.00	Despesas de Exercícios Anteriores	0,00	0,00	0,00	0,00	0,00	0,00	0,00	0,00	0,00	0,00	0,00	0,00	0,00
4.4.72.99.00	A Classificar	0,00	0,00	0,00	0,00	0,00	0,00	0,00	0,00	0,00	0,00	0,00	0,00	0,00
4.4.73.00.00	Transf. Consórcios Públ. M. Cont. Rateio	0,00	0,00	0,00	0,00	0,00	0,00	0,00	0,00	0,00	0,00	0,00	0,00	0,00
4.4.73.70.00	Rateio Participação em Consórcio Público	0,00	0,00	0,00	0,00	0,00	0,00	0,00	0,00	0,00	0,00	0,00	0,00	0,00
4.4.73.99.00	A classificar	0,00	0,00	0,00	0,00	0,00	0,00	0,00	0,00	0,00	0,00	0,00	0,00	0,00
4.4.74.00.00	Transf. Consórcios Públ. M. Cont. Rateio	0,00	0,00	0,00	0,00	0,00	0,00	0,00	0,00	0,00	0,00	0,00	0,00	0,00
4.4.74.70.00	Rateio Participação em Consórcio Público	0,00	0,00	0,00	0,00	0,00	0,00	0,00	0,00	0,00	0,00	0,00	0,00	0,00
4.4.74.99.00	A classificar	0,00	0,00	0,00	0,00	0,00	0,00	0,00	0,00	0,00	0,00	0,00	0,00	0,00
4.4.75.00.00	Transf. Inst. Multigov. Conta de Recursos	0,00	0,00	0,00	0,00	0,00	0,00	0,00	0,00	0,00	0,00	0,00	0,00	0,00
4.4.75.41.00	Contribuições	0,00	0,00	0,00	0,00	0,00	0,00	0,00	0,00	0,00	0,00	0,00	0,00	0,00
4.4.75.42.00	Auxílios	0,00	0,00	0,00	0,00	0,00	0,00	0,00	0,00	0,00	0,00	0,00	0,00	0,00
4.4.75.99.00	A classificar	0,00	0,00	0,00	0,00	0,00	0,00	0,00	0,00	0,00	0,00	0,00	0,00	0,00
4.4.76.00.00	Transf. Inst. Multigov. Conta de Recursos	0,00	0,00	0,00	0,00	0,00	0,00	0,00	0,00	0,00	0,00	0,00	0,00	0,00
4.4.76.41.00	Contribuições	0,00	0,00	0,00	0,00	0,00	0,00	0,00	0,00	0,00	0,00	0,00	0,00	0,00
4.4.76.42.00	Auxílios	0,00	0,00	0,00	0,00	0,00	0,00	0,00	0,00	0,00	0,00	0,00	0,00	0,00
4.4.76.99.00	A classificar	0,00	0,00	0,00	0,00	0,00	0,00	0,00	0,00	0,00	0,00	0,00	0,00	0,00
4.4.80.00.00	Transferências ao Exterior	0,00	0,00	0,00	0,00	0,00	0,00	0,00	0,00	0,00	0,00	0,00	0,00	0,00
4.4.80.42.00	Auxílios	0,00	0,00	0,00	0,00	0,00	0,00	0,00	0,00	0,00	0,00	0,00	0,00	0,00
4.4.80.99.00	A Classificar	0,00	0,00	0,00	0,00	0,00	0,00	0,00	0,00	0,00	0,00	0,00	0,00	0,00
4.4.90.00.00	Aplicações Diretas	0,00	3.012,00	35.582,48	112.055,81	112.055,81	146.258,56	146.258,56	146.258,56	146.258,56	146.258,56	146.258,56	146.258,54	1.286.516,00
4.4.90.30.00	Material de Consumo	0,00	0,00	0,00	3.555,56	3.555,56	3.555,56	3.555,56	3.555,56	3.555,56	3.555,56	3.555,56	3.555,52	32.000,00
4.4.90.33.00	Passagens e Despesas com Locomoção	0,00	0,00	0,00	0,00	0,00	0,00	0,00	0,00	0,00	0,00	0,00	0,00	0,00
4.4.90.35.00	Serviços de Consultoria	0,00	0,00	0,00	0,00	0,00	0,00	0,00	0,00	0,00	0,00	0,00	0,00	0,00
4.4.90.36.00	Outros Serviços Terceiros - Pessoa Física	0,00	0,00	0,00	0,00	0,00	0,00	0,00	0,00	0,00	0,00	0,00	0,00	0,00
4.4.90.37.00	Locação de Mão-de-obra	0,00	0,00	0,00	0,00	0,00	0,00	0,00	0,00	0,00	0,00	0,00	0,00	0,00
4.4.90.39.00	Outros Serv. Terceiros - Pessoa Jurídica	0,00	0,00	0,00	0,00	0,00	0,00	0,00	0,00	0,00	0,00	0,00	0,00	0,00
4.4.90.40.00	Serv. de TI e Comunicação - PJ	0,00	0,00	0,00	0,00	0,00	0,00	0,00	0,00	0,00	0,00	0,00	0,00	0,00

Handwritten signature: H. Blumano



Despesa Realizada no Exercício de 2019

Código	Descrição	Janeiro	Fevereiro	Março	Abril	Mai	Junho	Julho	Agosto	Setembro	Outubro	Novembro	Dezembro	Total
4.4.90.47.00	Obrigações Tributárias e Contributivas	0,00	0,00	0,00	0,00	0,00	0,00	0,00	0,00	0,00	0,00	0,00	0,00	0,00
4.4.90.51.00	Obras e Instalações	0,00	0,00	31.182,48	106.546,03	106.546,03	140.748,78	140.748,78	140.748,78	140.748,78	140.748,78	140.748,78	140.748,78	1.229.516,00
4.4.90.51.01	Obras e Instalações de Domínio Público	0,00	0,00	0,00	0,00	0,00	0,00	0,00	0,00	0,00	0,00	0,00	0,00	0,00
4.4.90.51.02	Obras e Instalações Domínio Patrimonial	0,00	0,00	0,00	0,00	0,00	0,00	0,00	0,00	0,00	0,00	0,00	0,00	0,00
4.4.90.51.03	Obras e Instalações Natureza Industrial	0,00	0,00	0,00	0,00	0,00	0,00	0,00	0,00	0,00	0,00	0,00	0,00	0,00
4.4.90.52.00	Equipamento e Material Permanente	0,00	3.012,00	4.400,00	1.954,22	1.954,22	1.954,22	1.954,22	1.954,22	1.954,22	1.954,22	1.954,22	1.954,24	25.000,00
4.4.90.52.01	Aeronaves	0,00	0,00	0,00	0,00	0,00	0,00	0,00	0,00	0,00	0,00	0,00	0,00	0,00
4.4.90.52.02	Aparelhos de Medição e Orientação	0,00	0,00	0,00	0,00	0,00	0,00	0,00	0,00	0,00	0,00	0,00	0,00	0,00
4.4.90.52.03	Aparelhos e Equipamentos de Comunicação	0,00	0,00	0,00	0,00	0,00	0,00	0,00	0,00	0,00	0,00	0,00	0,00	0,00
4.4.90.52.04	Apar., Eq., Utens. Méd.-odont. Lab.Hosp.	0,00	0,00	0,00	0,00	0,00	0,00	0,00	0,00	0,00	0,00	0,00	0,00	0,00
4.4.90.52.05	Aparelhos e Equip.p/Esportes e Diversões	0,00	0,00	0,00	0,00	0,00	0,00	0,00	0,00	0,00	0,00	0,00	0,00	0,00
4.4.90.52.06	Aparelhos e Utensílios Domésticos	0,00	0,00	0,00	0,00	0,00	0,00	0,00	0,00	0,00	0,00	0,00	0,00	0,00
4.4.90.52.07	Armamentos	0,00	0,00	0,00	0,00	0,00	0,00	0,00	0,00	0,00	0,00	0,00	0,00	0,00
4.4.90.52.08	Coleções e Materiais Bibliográficos	0,00	0,00	0,00	0,00	0,00	0,00	0,00	0,00	0,00	0,00	0,00	0,00	0,00
4.4.90.52.09	Discotecas e Filmotecas	0,00	0,00	0,00	0,00	0,00	0,00	0,00	0,00	0,00	0,00	0,00	0,00	0,00
4.4.90.52.10	Embarcações	0,00	0,00	0,00	0,00	0,00	0,00	0,00	0,00	0,00	0,00	0,00	0,00	0,00
4.4.90.52.11	Equipamentos de Manobra e Patrulhamento	0,00	0,00	0,00	0,00	0,00	0,00	0,00	0,00	0,00	0,00	0,00	0,00	0,00
4.4.90.52.12	Equipamento Proteção,Segurança e Socorro	0,00	0,00	0,00	0,00	0,00	0,00	0,00	0,00	0,00	0,00	0,00	0,00	0,00
4.4.90.52.13	Instrumentos Musicais e Artísticos	0,00	0,00	0,00	0,00	0,00	0,00	0,00	0,00	0,00	0,00	0,00	0,00	0,00
4.4.90.52.14	Máquinas e Equip. Natureza Industrial	0,00	0,00	0,00	0,00	0,00	0,00	0,00	0,00	0,00	0,00	0,00	0,00	0,00
4.4.90.52.15	Máquinas e Equipamentos Energéticos	0,00	0,00	0,00	0,00	0,00	0,00	0,00	0,00	0,00	0,00	0,00	0,00	0,00
4.4.90.52.16	Máquinas e Equipamentos Gráficos	0,00	0,00	0,00	0,00	0,00	0,00	0,00	0,00	0,00	0,00	0,00	0,00	0,00
4.4.90.52.17	Equipamentos para Áudio, Vídeo e Foto	0,00	0,00	0,00	0,00	0,00	0,00	0,00	0,00	0,00	0,00	0,00	0,00	0,00
4.4.90.52.18	Máquinas, Utensílios e Equip. Diversos	0,00	0,00	0,00	0,00	0,00	0,00	0,00	0,00	0,00	0,00	0,00	0,00	0,00
4.4.90.52.19	Equipamentos de Processament de Dados	0,00	0,00	0,00	0,00	0,00	0,00	0,00	0,00	0,00	0,00	0,00	0,00	0,00

Handwritten signature

10393096663
18/06/2019
281



Despesa Realizada no Exercício de 2019

Código	Descrição	Janeiro	Fevereiro	Março	Abril	Maio	Junho	Julho	Agosto	Setembro	Outubro	Novembro	Dezembro	Total
4.4.90.52.20	Máquinas, Inst. Utensílios de Escritório	0,00	0,00	0,00	0,00	0,00	0,00	0,00	0,00	0,00	0,00	0,00	0,00	0,00
4.4.90.52.21	Máquinas, Ferram. Utensílios de Oficina	0,00	0,00	0,00	0,00	0,00	0,00	0,00	0,00	0,00	0,00	0,00	0,00	0,00
4.4.90.52.22	Equip. Utensílios Hidráulicos e Elétricos	0,00	0,00	0,00	0,00	0,00	0,00	0,00	0,00	0,00	0,00	0,00	0,00	0,00
4.4.90.52.23	Máquinas e Equip. Agrícolas e Rodoviários	0,00	0,00	0,00	0,00	0,00	0,00	0,00	0,00	0,00	0,00	0,00	0,00	0,00
4.4.90.52.24	Mobiliário em Geral	0,00	0,00	0,00	0,00	0,00	0,00	0,00	0,00	0,00	0,00	0,00	0,00	0,00
4.4.90.52.25	Obras de Arte e Peças para Museu	0,00	0,00	0,00	0,00	0,00	0,00	0,00	0,00	0,00	0,00	0,00	0,00	0,00
4.4.90.52.26	Semoventes e Equipamentos de Montanha	0,00	0,00	0,00	0,00	0,00	0,00	0,00	0,00	0,00	0,00	0,00	0,00	0,00
4.4.90.52.27	Veículos Diversos	0,00	0,00	0,00	0,00	0,00	0,00	0,00	0,00	0,00	0,00	0,00	0,00	0,00
4.4.90.52.28	Veículos Ferroviários	0,00	0,00	0,00	0,00	0,00	0,00	0,00	0,00	0,00	0,00	0,00	0,00	0,00
4.4.90.52.29	Peças Não Incorporáveis a Imóveis	0,00	0,00	0,00	0,00	0,00	0,00	0,00	0,00	0,00	0,00	0,00	0,00	0,00
4.4.90.52.30	Veículos de Tração Mecânica	0,00	0,00	0,00	0,00	0,00	0,00	0,00	0,00	0,00	0,00	0,00	0,00	0,00
4.4.90.52.31	Carros de Combate	0,00	0,00	0,00	0,00	0,00	0,00	0,00	0,00	0,00	0,00	0,00	0,00	0,00
4.4.90.52.32	Equip., Peças e Acessórios Aeronáuticos	0,00	0,00	0,00	0,00	0,00	0,00	0,00	0,00	0,00	0,00	0,00	0,00	0,00
4.4.90.52.33	Equip., Peças e Acessórios Prot. ao Voo	0,00	0,00	0,00	0,00	0,00	0,00	0,00	0,00	0,00	0,00	0,00	0,00	0,00
4.4.90.52.34	Acessórios para Automóveis	0,00	0,00	0,00	0,00	0,00	0,00	0,00	0,00	0,00	0,00	0,00	0,00	0,00
4.4.90.52.35	Equipamentos de Mergulho e Salvamento	0,00	0,00	0,00	0,00	0,00	0,00	0,00	0,00	0,00	0,00	0,00	0,00	0,00
4.4.90.52.36	Equip. Sist. Prot. Vigilância Ambiental	0,00	0,00	0,00	0,00	0,00	0,00	0,00	0,00	0,00	0,00	0,00	0,00	0,00
4.4.90.52.99	Outros Materiais Permanentes	0,00	0,00	0,00	0,00	0,00	0,00	0,00	0,00	0,00	0,00	0,00	0,00	0,00
4.4.90.61.00	Aquisição de Imóveis	0,00	0,00	0,00	0,00	0,00	0,00	0,00	0,00	0,00	0,00	0,00	0,00	0,00
4.4.90.61.01	Aquisição de Imóveis de Domínio Público	0,00	0,00	0,00	0,00	0,00	0,00	0,00	0,00	0,00	0,00	0,00	0,00	0,00
4.4.90.61.02	Aquisição Imóveis de Domínio Patrimonial	0,00	0,00	0,00	0,00	0,00	0,00	0,00	0,00	0,00	0,00	0,00	0,00	0,00
4.4.90.61.03	Aquisição Imóveis de Natureza Industrial	0,00	0,00	0,00	0,00	0,00	0,00	0,00	0,00	0,00	0,00	0,00	0,00	0,00
4.4.90.65.00	Constituição ou Aumento Capita Empresas	0,00	0,00	0,00	0,00	0,00	0,00	0,00	0,00	0,00	0,00	0,00	0,00	0,00
4.4.90.91.00	Sentenças Judiciais	0,00	0,00	0,00	0,00	0,00	0,00	0,00	0,00	0,00	0,00	0,00	0,00	0,00
4.4.90.92.00	Despesas de Exercícios Anteriores	0,00	0,00	0,00	0,00	0,00	0,00	0,00	0,00	0,00	0,00	0,00	0,00	0,00
4.4.90.93.00	Indenizações e Restituições	0,00	0,00	0,00	0,00	0,00	0,00	0,00	0,00	0,00	0,00	0,00	0,00	0,00
4.4.90.99.00	A Classificar	0,00	0,00	0,00	0,00	0,00	0,00	0,00	0,00	0,00	0,00	0,00	0,00	0,00

Handwritten signature

10393096661

JR / 06 / 2019
V. Silva

282

MUNICÍPIO DE DESTERRO DO MELO - MG



Despesa Realizada no Exercício de 2019

Código	Descrição	Janeiro	Fevereiro	Março	Abril	Maio	Junho	Julho	Agosto	Setembro	Outubro	Novembro	Dezembro	Total
4.4.91.00.00	Aplicação Direta Dec. Operação RPPS	0,00	0,00	0,00	0,00	0,00	0,00	0,00	0,00	0,00	0,00	0,00	0,00	0,00
4.4.91.39.00	Outros Serv. Terceiros -Pessoa Jurídica	0,00	0,00	0,00	0,00	0,00	0,00	0,00	0,00	0,00	0,00	0,00	0,00	0,00
4.4.91.40.00	Serv. de TI e Comunicação - PJ	0,00	0,00	0,00	0,00	0,00	0,00	0,00	0,00	0,00	0,00	0,00	0,00	0,00
4.4.91.47.00	Obrigações Tributárias e Contributivas	0,00	0,00	0,00	0,00	0,00	0,00	0,00	0,00	0,00	0,00	0,00	0,00	0,00
4.4.91.51.00	Obras e Instalações	0,00	0,00	0,00	0,00	0,00	0,00	0,00	0,00	0,00	0,00	0,00	0,00	0,00
4.4.91.52.00	Equipamentos e Material Permanente	0,00	0,00	0,00	0,00	0,00	0,00	0,00	0,00	0,00	0,00	0,00	0,00	0,00
4.4.91.61.00	Aquisição de Imóveis	0,00	0,00	0,00	0,00	0,00	0,00	0,00	0,00	0,00	0,00	0,00	0,00	0,00
4.4.91.91.00	Sentenças Judiciais	0,00	0,00	0,00	0,00	0,00	0,00	0,00	0,00	0,00	0,00	0,00	0,00	0,00
4.4.91.92.00	Despesas de Exercícios Anteriores	0,00	0,00	0,00	0,00	0,00	0,00	0,00	0,00	0,00	0,00	0,00	0,00	0,00
4.4.91.93.00	Indenizações e Restituições	0,00	0,00	0,00	0,00	0,00	0,00	0,00	0,00	0,00	0,00	0,00	0,00	0,00
4.4.91.99.00	A Classificar	0,00	0,00	0,00	0,00	0,00	0,00	0,00	0,00	0,00	0,00	0,00	0,00	0,00
4.4.92.00.00	Aplic. Dir. Rec. Out. Entes Fed. Del/Desc.	0,00	0,00	0,00	0,00	0,00	0,00	0,00	0,00	0,00	0,00	0,00	0,00	0,00
4.4.92.51.00	Obras e Instalações	0,00	0,00	0,00	0,00	0,00	0,00	0,00	0,00	0,00	0,00	0,00	0,00	0,00
4.4.92.51.01	Obras e Instalações Domínio Público	0,00	0,00	0,00	0,00	0,00	0,00	0,00	0,00	0,00	0,00	0,00	0,00	0,00
4.4.92.51.02	Obras e Instalações Domínio Patrimonial	0,00	0,00	0,00	0,00	0,00	0,00	0,00	0,00	0,00	0,00	0,00	0,00	0,00
4.4.92.51.03	Obras e Instalações Natureza Industrial	0,00	0,00	0,00	0,00	0,00	0,00	0,00	0,00	0,00	0,00	0,00	0,00	0,00
4.4.92.52.00	Equip. e Material Permanente	0,00	0,00	0,00	0,00	0,00	0,00	0,00	0,00	0,00	0,00	0,00	0,00	0,00
4.4.92.52.01	Aeronaves	0,00	0,00	0,00	0,00	0,00	0,00	0,00	0,00	0,00	0,00	0,00	0,00	0,00
4.4.92.52.02	Aparelhos Medição e Orientaçã	0,00	0,00	0,00	0,00	0,00	0,00	0,00	0,00	0,00	0,00	0,00	0,00	0,00
4.4.92.52.03	Aparelhos e Equip. Comunicaçã	0,00	0,00	0,00	0,00	0,00	0,00	0,00	0,00	0,00	0,00	0,00	0,00	0,00
4.4.92.52.04	Apar. Equip Utens Méd.Odo.Lab.Hosp.	0,00	0,00	0,00	0,00	0,00	0,00	0,00	0,00	0,00	0,00	0,00	0,00	0,00
4.4.92.52.05	Aparelhos Equip. p/ Esportes e Diversões	0,00	0,00	0,00	0,00	0,00	0,00	0,00	0,00	0,00	0,00	0,00	0,00	0,00
4.4.92.52.06	Apar. alhos e Utensílios Domésticos	0,00	0,00	0,00	0,00	0,00	0,00	0,00	0,00	0,00	0,00	0,00	0,00	0,00
4.4.92.52.07	Armamentos	0,00	0,00	0,00	0,00	0,00	0,00	0,00	0,00	0,00	0,00	0,00	0,00	0,00
4.4.92.52.08	Coleções e Materiais Bibliográficos	0,00	0,00	0,00	0,00	0,00	0,00	0,00	0,00	0,00	0,00	0,00	0,00	0,00
4.4.92.52.09	Discotecas e Filмотecas	0,00	0,00	0,00	0,00	0,00	0,00	0,00	0,00	0,00	0,00	0,00	0,00	0,00
4.4.92.52.10	Embarcações	0,00	0,00	0,00	0,00	0,00	0,00	0,00	0,00	0,00	0,00	0,00	0,00	0,00
4.4.92.52.11	Equip. Manobra e Patrulhamen	0,00	0,00	0,00	0,00	0,00	0,00	0,00	0,00	0,00	0,00	0,00	0,00	0,00

Handwritten signature

MUNICÍPIO DE DESTERRO DO MELO - MG
Lei Servidor nº 283
Publicada em 18 / 06 / 2019
10393036691
15/06/2019



Despesa Realizada no Exercício de 2019

Código	Descrição	Janeiro	Fevereiro	Março	Abril	Mai	Junho	Julho	Agosto	Setembro	Outubro	Novembro	Dezembro	Total
4.4.92.52.12	Equip. Proteção, Segurança e Socorro	0,00	0,00	0,00	0,00	0,00	0,00	0,00	0,00	0,00	0,00	0,00	0,00	0,00
4.4.92.52.13	Instrumentos Musicais e Artísticos	0,00	0,00	0,00	0,00	0,00	0,00	0,00	0,00	0,00	0,00	0,00	0,00	0,00
4.4.92.52.14	Máq. e Equip. Natureza Industrial	0,00	0,00	0,00	0,00	0,00	0,00	0,00	0,00	0,00	0,00	0,00	0,00	0,00
4.4.92.52.15	Máq. e Equip. Energéticos	0,00	0,00	0,00	0,00	0,00	0,00	0,00	0,00	0,00	0,00	0,00	0,00	0,00
4.4.92.52.16	Máq. e Equip. Gráficos	0,00	0,00	0,00	0,00	0,00	0,00	0,00	0,00	0,00	0,00	0,00	0,00	0,00
4.4.92.52.17	Equip. p/ Audio, Vio e Foto	0,00	0,00	0,00	0,00	0,00	0,00	0,00	0,00	0,00	0,00	0,00	0,00	0,00
4.4.92.52.18	Máq., Utensílios e Equip. Diversos	0,00	0,00	0,00	0,00	0,00	0,00	0,00	0,00	0,00	0,00	0,00	0,00	0,00
4.4.92.52.19	Equip. Processamento Dados	0,00	0,00	0,00	0,00	0,00	0,00	0,00	0,00	0,00	0,00	0,00	0,00	0,00
4.4.92.52.20	Máq. Instalações Utensílios Escritório	0,00	0,00	0,00	0,00	0,00	0,00	0,00	0,00	0,00	0,00	0,00	0,00	0,00
4.4.92.52.21	Máq. Ferramentas e Utensílios Oficina	0,00	0,00	0,00	0,00	0,00	0,00	0,00	0,00	0,00	0,00	0,00	0,00	0,00
4.4.92.52.22	Equip. Utensílios Hidráulicos Elétricos	0,00	0,00	0,00	0,00	0,00	0,00	0,00	0,00	0,00	0,00	0,00	0,00	0,00
4.4.92.52.23	Máq. e Equip. Agrícolas e Rodoviários	0,00	0,00	0,00	0,00	0,00	0,00	0,00	0,00	0,00	0,00	0,00	0,00	0,00
4.4.92.52.24	Mobiliário em Geral	0,00	0,00	0,00	0,00	0,00	0,00	0,00	0,00	0,00	0,00	0,00	0,00	0,00
4.4.92.52.25	Obras Arte e Peças p/ Museu	0,00	0,00	0,00	0,00	0,00	0,00	0,00	0,00	0,00	0,00	0,00	0,00	0,00
4.4.92.52.26	Semoventes e Equip. Montaria	0,00	0,00	0,00	0,00	0,00	0,00	0,00	0,00	0,00	0,00	0,00	0,00	0,00
4.4.92.52.27	Veículos Diversos	0,00	0,00	0,00	0,00	0,00	0,00	0,00	0,00	0,00	0,00	0,00	0,00	0,00
4.4.92.52.28	Veículos Ferroviários	0,00	0,00	0,00	0,00	0,00	0,00	0,00	0,00	0,00	0,00	0,00	0,00	0,00
4.4.92.52.29	Peças Não Incorporáveis a Imóveis	0,00	0,00	0,00	0,00	0,00	0,00	0,00	0,00	0,00	0,00	0,00	0,00	0,00
4.4.92.52.30	Veículos Tração Mecânica	0,00	0,00	0,00	0,00	0,00	0,00	0,00	0,00	0,00	0,00	0,00	0,00	0,00
4.4.92.52.31	Carros Combate	0,00	0,00	0,00	0,00	0,00	0,00	0,00	0,00	0,00	0,00	0,00	0,00	0,00
4.4.92.52.32	Equip., Peças e Acessórios Aeronáuticos	0,00	0,00	0,00	0,00	0,00	0,00	0,00	0,00	0,00	0,00	0,00	0,00	0,00
4.4.92.52.33	Equip. Peças/Acessórios Proteção ao Voo	0,00	0,00	0,00	0,00	0,00	0,00	0,00	0,00	0,00	0,00	0,00	0,00	0,00
4.4.92.52.34	Acessórios p/ Automóveis	0,00	0,00	0,00	0,00	0,00	0,00	0,00	0,00	0,00	0,00	0,00	0,00	0,00
4.4.92.52.35	Equip. Mergulho e Salvamento	0,00	0,00	0,00	0,00	0,00	0,00	0,00	0,00	0,00	0,00	0,00	0,00	0,00
4.4.92.52.36	Equip. Sist. Proteção Vig. Ambiental	0,00	0,00	0,00	0,00	0,00	0,00	0,00	0,00	0,00	0,00	0,00	0,00	0,00
4.4.92.52.99	Outros Materiais Permanentes	0,00	0,00	0,00	0,00	0,00	0,00	0,00	0,00	0,00	0,00	0,00	0,00	0,00
4.4.92.99.00	A classificar	0,00	0,00	0,00	0,00	0,00	0,00	0,00	0,00	0,00	0,00	0,00	0,00	0,00
4.4.93.00.00	Aplic. Direta Dec. Oper. Ó. Fundos e Ent.	0,00	0,00	0,00	0,00	0,00	0,00	0,00	0,00	0,00	0,00	0,00	0,00	0,00

Handwritten signature

5034300000001
18 / 06 / 2019
Pag 284
MUNICÍPIO DE DESTERRO DO MELO - MG



Despesa Realizada no Exercício de 2019

Código	Descrição	Janeiro	Fevereiro	Março	Abril	Maió	Junho	Julho	Agosto	Setembro	Outubro	Novembro	Dezembro	Total
4.4.93.51.00	Obras e Instalações	0,00	0,00	0,00	0,00	0,00	0,00	0,00	0,00	0,00	0,00	0,00	0,00	0,00
4.4.93.51.01	Obras e Instalações de Domínio Público	0,00	0,00	0,00	0,00	0,00	0,00	0,00	0,00	0,00	0,00	0,00	0,00	0,00
4.4.93.51.02	Obras e Instalações Domínio Patrimonial	0,00	0,00	0,00	0,00	0,00	0,00	0,00	0,00	0,00	0,00	0,00	0,00	0,00
4.4.93.51.03	Obras e Instalações Natureza Industrial	0,00	0,00	0,00	0,00	0,00	0,00	0,00	0,00	0,00	0,00	0,00	0,00	0,00
4.4.93.52.00	Equipamentos e Material Permanente	0,00	0,00	0,00	0,00	0,00	0,00	0,00	0,00	0,00	0,00	0,00	0,00	0,00
4.4.93.52.01	Aeronaves	0,00	0,00	0,00	0,00	0,00	0,00	0,00	0,00	0,00	0,00	0,00	0,00	0,00
4.4.93.52.02	Aparelhos de Medição e Orientação	0,00	0,00	0,00	0,00	0,00	0,00	0,00	0,00	0,00	0,00	0,00	0,00	0,00
4.4.93.52.03	Aparelhos e Equipamentos de Comunicação	0,00	0,00	0,00	0,00	0,00	0,00	0,00	0,00	0,00	0,00	0,00	0,00	0,00
4.4.93.52.04	Apar., Eq., Utens. Méd.-odont., Lab. Hosp.	0,00	0,00	0,00	0,00	0,00	0,00	0,00	0,00	0,00	0,00	0,00	0,00	0,00
4.4.93.52.05	Aparelhos e Equip.p/Esportes e Diversões	0,00	0,00	0,00	0,00	0,00	0,00	0,00	0,00	0,00	0,00	0,00	0,00	0,00
4.4.93.52.06	Aparelhos e Utensílios Domésticos	0,00	0,00	0,00	0,00	0,00	0,00	0,00	0,00	0,00	0,00	0,00	0,00	0,00
4.4.93.52.07	Armamentos	0,00	0,00	0,00	0,00	0,00	0,00	0,00	0,00	0,00	0,00	0,00	0,00	0,00
4.4.93.52.08	Coleções e Materiais Bibliográficos	0,00	0,00	0,00	0,00	0,00	0,00	0,00	0,00	0,00	0,00	0,00	0,00	0,00
4.4.93.52.09	Discotecas e Filmotecas	0,00	0,00	0,00	0,00	0,00	0,00	0,00	0,00	0,00	0,00	0,00	0,00	0,00
4.4.93.52.10	Embarcações	0,00	0,00	0,00	0,00	0,00	0,00	0,00	0,00	0,00	0,00	0,00	0,00	0,00
4.4.93.52.11	Equipamentos de Manobra e Patrulhamento	0,00	0,00	0,00	0,00	0,00	0,00	0,00	0,00	0,00	0,00	0,00	0,00	0,00
4.4.93.52.12	Equipamento Proteção, Segurança e Socorro	0,00	0,00	0,00	0,00	0,00	0,00	0,00	0,00	0,00	0,00	0,00	0,00	0,00
4.4.93.52.13	Instrumentos Musicais e Artísticos	0,00	0,00	0,00	0,00	0,00	0,00	0,00	0,00	0,00	0,00	0,00	0,00	0,00
4.4.93.52.14	Máquinas e Equip. Natureza Industrial	0,00	0,00	0,00	0,00	0,00	0,00	0,00	0,00	0,00	0,00	0,00	0,00	0,00
4.4.93.52.15	Máquinas e Equipamentos Energéticos	0,00	0,00	0,00	0,00	0,00	0,00	0,00	0,00	0,00	0,00	0,00	0,00	0,00
4.4.93.52.16	Máquinas e Equipamentos Gráficos	0,00	0,00	0,00	0,00	0,00	0,00	0,00	0,00	0,00	0,00	0,00	0,00	0,00
4.4.93.52.17	Equipamentos para Áudio, Vídeo e Foto	0,00	0,00	0,00	0,00	0,00	0,00	0,00	0,00	0,00	0,00	0,00	0,00	0,00
4.4.93.52.18	Máquinas, Utensílios e Equip. Diversos	0,00	0,00	0,00	0,00	0,00	0,00	0,00	0,00	0,00	0,00	0,00	0,00	0,00
4.4.93.52.19	Equipamentos de Processament de Dados	0,00	0,00	0,00	0,00	0,00	0,00	0,00	0,00	0,00	0,00	0,00	0,00	0,00
4.4.93.52.20	Máquinas, Inst. Utensílios de Escritório	0,00	0,00	0,00	0,00	0,00	0,00	0,00	0,00	0,00	0,00	0,00	0,00	0,00

Handwritten signature

MUNICÍPIO DE DESTERRO DO MELO
Publicada em 18 / 06 / 2010
10393096661
285



Despesa Realizada no Exercício de 2019

Código	Descrição	Janeiro	Fevereiro	Março	Abril	Mai	Junho	Julho	Agosto	Setembro	Outubro	Novembro	Dezembro	Total
4.4.93.52.21	Máquinas, Ferram. Utensílios de Oficina	0,00	0,00	0,00	0,00	0,00	0,00	0,00	0,00	0,00	0,00	0,00	0,00	0,00
4.4.93.52.22	Equip. Utensílios Hidráulicos e Elétricos	0,00	0,00	0,00	0,00	0,00	0,00	0,00	0,00	0,00	0,00	0,00	0,00	0,00
4.4.93.52.23	Máquinas e Equip. Agrícolas e Rodoviários	0,00	0,00	0,00	0,00	0,00	0,00	0,00	0,00	0,00	0,00	0,00	0,00	0,00
4.4.93.52.24	Mobiliário em Geral	0,00	0,00	0,00	0,00	0,00	0,00	0,00	0,00	0,00	0,00	0,00	0,00	0,00
4.4.93.52.25	Obras de Arte e Peças para Museu	0,00	0,00	0,00	0,00	0,00	0,00	0,00	0,00	0,00	0,00	0,00	0,00	0,00
4.4.93.52.26	Semoventes e Equipamentos de Montaria	0,00	0,00	0,00	0,00	0,00	0,00	0,00	0,00	0,00	0,00	0,00	0,00	0,00
4.4.93.52.27	Veículos Diversos	0,00	0,00	0,00	0,00	0,00	0,00	0,00	0,00	0,00	0,00	0,00	0,00	0,00
4.4.93.52.28	Veículos Ferroviários	0,00	0,00	0,00	0,00	0,00	0,00	0,00	0,00	0,00	0,00	0,00	0,00	0,00
4.4.93.52.29	Peças Não Incorporáveis a Imóveis	0,00	0,00	0,00	0,00	0,00	0,00	0,00	0,00	0,00	0,00	0,00	0,00	0,00
4.4.93.52.30	Veículos de Tração Mecânica	0,00	0,00	0,00	0,00	0,00	0,00	0,00	0,00	0,00	0,00	0,00	0,00	0,00
4.4.93.52.31	Carros de Combate	0,00	0,00	0,00	0,00	0,00	0,00	0,00	0,00	0,00	0,00	0,00	0,00	0,00
4.4.93.52.32	Equip., Peças e Acessórios Aeronáuticos	0,00	0,00	0,00	0,00	0,00	0,00	0,00	0,00	0,00	0,00	0,00	0,00	0,00
4.4.93.52.33	Equip., Peças e Acessórios Prot. ao Voo	0,00	0,00	0,00	0,00	0,00	0,00	0,00	0,00	0,00	0,00	0,00	0,00	0,00
4.4.93.52.34	Acessórios para Automóveis	0,00	0,00	0,00	0,00	0,00	0,00	0,00	0,00	0,00	0,00	0,00	0,00	0,00
4.4.93.52.35	Equipamentos de Mergulho e Salvamento	0,00	0,00	0,00	0,00	0,00	0,00	0,00	0,00	0,00	0,00	0,00	0,00	0,00
4.4.93.52.36	Equip. Sist. Prot. Vigilância Ambiental	0,00	0,00	0,00	0,00	0,00	0,00	0,00	0,00	0,00	0,00	0,00	0,00	0,00
4.4.93.52.99	Outros Materiais Permanentes	0,00	0,00	0,00	0,00	0,00	0,00	0,00	0,00	0,00	0,00	0,00	0,00	0,00
4.4.93.99.00	A classificar	0,00	0,00	0,00	0,00	0,00	0,00	0,00	0,00	0,00	0,00	0,00	0,00	0,00
4.4.94.00.00	Aplic. Direta Dec. Oper. Ó. Fundos e Ent.	0,00	0,00	0,00	0,00	0,00	0,00	0,00	0,00	0,00	0,00	0,00	0,00	0,00
4.4.94.51.00	Obras e Instalações	0,00	0,00	0,00	0,00	0,00	0,00	0,00	0,00	0,00	0,00	0,00	0,00	0,00
4.4.94.51.01	Obras e Instalações de Domínio Público	0,00	0,00	0,00	0,00	0,00	0,00	0,00	0,00	0,00	0,00	0,00	0,00	0,00
4.4.94.51.02	Obras e Instalações de Domínio Patrimoni	0,00	0,00	0,00	0,00	0,00	0,00	0,00	0,00	0,00	0,00	0,00	0,00	0,00
4.4.94.51.03	Obras e Instalações Natureza Industrial	0,00	0,00	0,00	0,00	0,00	0,00	0,00	0,00	0,00	0,00	0,00	0,00	0,00
4.4.94.52.00	Equipamentos e Material Permanente	0,00	0,00	0,00	0,00	0,00	0,00	0,00	0,00	0,00	0,00	0,00	0,00	0,00
4.4.94.52.01	Aeronaves	0,00	0,00	0,00	0,00	0,00	0,00	0,00	0,00	0,00	0,00	0,00	0,00	0,00
4.4.94.52.02	Aparelhos de Medição e Orientação	0,00	0,00	0,00	0,00	0,00	0,00	0,00	0,00	0,00	0,00	0,00	0,00	0,00
4.4.94.52.03	Aparelhos e Equipamentos de	0,00	0,00	0,00	0,00	0,00	0,00	0,00	0,00	0,00	0,00	0,00	0,00	0,00

Alcides

MUNICÍPIO DE DESTERRO DO MELO - MG
Luz Siqueira
Publicação em 16/06/2019
10393090661
18/06/2019
Pag. 286



Despesa Realizada no Exercício de 2019

Código	Descrição	Janeiro	Fevereiro	Março	Abril	Maior	Junho	Julho	Agosto	Setembro	Outubro	Novembro	Dezembro	Total
	Comunicação													
4.4.94.52.04	Apar., Eq., Utens. Méd-odont., Lab.Hosp.	0,00	0,00	0,00	0,00	0,00	0,00	0,00	0,00	0,00	0,00	0,00	0,00	0,00
4.4.94.52.05	Aparelhos e Equip.p/Espportes e Diversões	0,00	0,00	0,00	0,00	0,00	0,00	0,00	0,00	0,00	0,00	0,00	0,00	0,00
4.4.94.52.06	Aparelhos e Utensílios Domésticos	0,00	0,00	0,00	0,00	0,00	0,00	0,00	0,00	0,00	0,00	0,00	0,00	0,00
4.4.94.52.07	Armaamentos	0,00	0,00	0,00	0,00	0,00	0,00	0,00	0,00	0,00	0,00	0,00	0,00	0,00
4.4.94.52.08	Coleções e Materiais Bibliográficos	0,00	0,00	0,00	0,00	0,00	0,00	0,00	0,00	0,00	0,00	0,00	0,00	0,00
4.4.94.52.09	Discotecas e Filmotecas	0,00	0,00	0,00	0,00	0,00	0,00	0,00	0,00	0,00	0,00	0,00	0,00	0,00
4.4.94.52.10	Embarcações	0,00	0,00	0,00	0,00	0,00	0,00	0,00	0,00	0,00	0,00	0,00	0,00	0,00
4.4.94.52.11	Equipamentos de Manobra e Patrulhamento	0,00	0,00	0,00	0,00	0,00	0,00	0,00	0,00	0,00	0,00	0,00	0,00	0,00
4.4.94.52.12	Equipamento Proteção,Segurança e Socorro	0,00	0,00	0,00	0,00	0,00	0,00	0,00	0,00	0,00	0,00	0,00	0,00	0,00
4.4.94.52.13	Instrumentos Musicais e Artísticos	0,00	0,00	0,00	0,00	0,00	0,00	0,00	0,00	0,00	0,00	0,00	0,00	0,00
4.4.94.52.14	Máquinas e Equip. Natureza Industrial	0,00	0,00	0,00	0,00	0,00	0,00	0,00	0,00	0,00	0,00	0,00	0,00	0,00
4.4.94.52.15	Máquinas e Equipamentos Energéticos	0,00	0,00	0,00	0,00	0,00	0,00	0,00	0,00	0,00	0,00	0,00	0,00	0,00
4.4.94.52.16	Máquinas e Equipamentos Gráficos	0,00	0,00	0,00	0,00	0,00	0,00	0,00	0,00	0,00	0,00	0,00	0,00	0,00
4.4.94.52.17	Equipamentos para Áudio, Vídeo e Foto	0,00	0,00	0,00	0,00	0,00	0,00	0,00	0,00	0,00	0,00	0,00	0,00	0,00
4.4.94.52.18	Máquinas, Utensílios e Equip. Diversos	0,00	0,00	0,00	0,00	0,00	0,00	0,00	0,00	0,00	0,00	0,00	0,00	0,00
4.4.94.52.19	Equipamentos de Processament de Dados	0,00	0,00	0,00	0,00	0,00	0,00	0,00	0,00	0,00	0,00	0,00	0,00	0,00
4.4.94.52.20	Máquinas, Inst. Utensílios de Escritório	0,00	0,00	0,00	0,00	0,00	0,00	0,00	0,00	0,00	0,00	0,00	0,00	0,00
4.4.94.52.21	Máquinas, Ferram. Utensílios de Oficina	0,00	0,00	0,00	0,00	0,00	0,00	0,00	0,00	0,00	0,00	0,00	0,00	0,00
4.4.94.52.22	Equip.Utensílios Hidráulicos e Elétricos	0,00	0,00	0,00	0,00	0,00	0,00	0,00	0,00	0,00	0,00	0,00	0,00	0,00
4.4.94.52.23	Máquinas e Equip.Agrícolas e Rodoviários	0,00	0,00	0,00	0,00	0,00	0,00	0,00	0,00	0,00	0,00	0,00	0,00	0,00
4.4.94.52.24	Mobiliário em Geral	0,00	0,00	0,00	0,00	0,00	0,00	0,00	0,00	0,00	0,00	0,00	0,00	0,00
4.4.94.52.25	Obras de Arte e Peças para Museu	0,00	0,00	0,00	0,00	0,00	0,00	0,00	0,00	0,00	0,00	0,00	0,00	0,00
4.4.94.52.26	Semoventes e Equipamentos de Montaria	0,00	0,00	0,00	0,00	0,00	0,00	0,00	0,00	0,00	0,00	0,00	0,00	0,00
4.4.94.52.27	Veículos Diversos	0,00	0,00	0,00	0,00	0,00	0,00	0,00	0,00	0,00	0,00	0,00	0,00	0,00

Handwritten signature

10393096661
18/06/2019
Pag. 288



Despesa Realizada no Exercício de 2019

Código	Descrição	Janeiro	Fevereiro	Março	Abril	Maio	Junho	Julho	Agosto	Setembro	Outubro	Novembro	Dezembro	Total
4.4.94.52.28	Veículos Ferroviários	0,00	0,00	0,00	0,00	0,00	0,00	0,00	0,00	0,00	0,00	0,00	0,00	0,00
4.4.94.52.29	Peças Não Incorporáveis a Imóveis	0,00	0,00	0,00	0,00	0,00	0,00	0,00	0,00	0,00	0,00	0,00	0,00	0,00
4.4.94.52.30	Veículos de Tração Mecânica	0,00	0,00	0,00	0,00	0,00	0,00	0,00	0,00	0,00	0,00	0,00	0,00	0,00
4.4.94.52.31	Carros de Combate	0,00	0,00	0,00	0,00	0,00	0,00	0,00	0,00	0,00	0,00	0,00	0,00	0,00
4.4.94.52.32	Equip., Peças e Acessórios Aeronáuticos	0,00	0,00	0,00	0,00	0,00	0,00	0,00	0,00	0,00	0,00	0,00	0,00	0,00
4.4.94.52.33	Equip., Peças e Acessórios Prot ao Voo	0,00	0,00	0,00	0,00	0,00	0,00	0,00	0,00	0,00	0,00	0,00	0,00	0,00
4.4.94.52.34	Acessórios para Automóveis	0,00	0,00	0,00	0,00	0,00	0,00	0,00	0,00	0,00	0,00	0,00	0,00	0,00
4.4.94.52.35	Equipamentos de Mergulho e Salvamento	0,00	0,00	0,00	0,00	0,00	0,00	0,00	0,00	0,00	0,00	0,00	0,00	0,00
4.4.94.52.36	Equip. Sist. Prot. Vigilância Ambiental	0,00	0,00	0,00	0,00	0,00	0,00	0,00	0,00	0,00	0,00	0,00	0,00	0,00
4.4.94.52.99	Outros Materiais Permanentes	0,00	0,00	0,00	0,00	0,00	0,00	0,00	0,00	0,00	0,00	0,00	0,00	0,00
4.4.94.99.00	A classificar	0,00	0,00	0,00	0,00	0,00	0,00	0,00	0,00	0,00	0,00	0,00	0,00	0,00
4.4.95.00.00	Aplicações Direta à Conta de Recursos	0,00	0,00	0,00	0,00	0,00	0,00	0,00	0,00	0,00	0,00	0,00	0,00	0,00
4.4.95.51.00	Obras e Instalações	0,00	0,00	0,00	0,00	0,00	0,00	0,00	0,00	0,00	0,00	0,00	0,00	0,00
4.4.95.51.01	Obras e Instalações de Domínio Público	0,00	0,00	0,00	0,00	0,00	0,00	0,00	0,00	0,00	0,00	0,00	0,00	0,00
4.4.95.51.02	Obras e Instalações de Domínio Patrimoni	0,00	0,00	0,00	0,00	0,00	0,00	0,00	0,00	0,00	0,00	0,00	0,00	0,00
4.4.95.51.03	Obras e Instalações Natureza Industrial	0,00	0,00	0,00	0,00	0,00	0,00	0,00	0,00	0,00	0,00	0,00	0,00	0,00
4.4.95.52.00	Equipamentos e Material Permanente	0,00	0,00	0,00	0,00	0,00	0,00	0,00	0,00	0,00	0,00	0,00	0,00	0,00
4.4.95.52.01	Aeronaves	0,00	0,00	0,00	0,00	0,00	0,00	0,00	0,00	0,00	0,00	0,00	0,00	0,00
4.4.95.52.02	Aparelhos de Medição e Orientação	0,00	0,00	0,00	0,00	0,00	0,00	0,00	0,00	0,00	0,00	0,00	0,00	0,00
4.4.95.52.03	Aparelhos e Equipamentos de Comunicação	0,00	0,00	0,00	0,00	0,00	0,00	0,00	0,00	0,00	0,00	0,00	0,00	0,00
4.4.95.52.04	Apar., Eq., Utens. Méd.-odont., Lab.Hosp.	0,00	0,00	0,00	0,00	0,00	0,00	0,00	0,00	0,00	0,00	0,00	0,00	0,00
4.4.95.52.05	Aparelhos e Equip.p/Esportes e Diversões	0,00	0,00	0,00	0,00	0,00	0,00	0,00	0,00	0,00	0,00	0,00	0,00	0,00
4.4.95.52.06	Aparelhos e Utensílios Domésticos	0,00	0,00	0,00	0,00	0,00	0,00	0,00	0,00	0,00	0,00	0,00	0,00	0,00
4.4.95.52.07	Armamentos	0,00	0,00	0,00	0,00	0,00	0,00	0,00	0,00	0,00	0,00	0,00	0,00	0,00
4.4.95.52.08	Coleções e Materiais Bibliográficos	0,00	0,00	0,00	0,00	0,00	0,00	0,00	0,00	0,00	0,00	0,00	0,00	0,00
4.4.95.52.09	Discotecas e Fílmotecas	0,00	0,00	0,00	0,00	0,00	0,00	0,00	0,00	0,00	0,00	0,00	0,00	0,00
4.4.95.52.10	Embarcações	0,00	0,00	0,00	0,00	0,00	0,00	0,00	0,00	0,00	0,00	0,00	0,00	0,00

Handwritten signature

MUNICÍPIO DE DESTERRO DO MELO - MG
Lei Suplementar
Publicada em 18/06/2019
Pag 288
1039309665
V. 18/06/2019



Despesa Realizada no Exercício de 2019

Código	Descrição	Janeiro	Fevereiro	Março	Abril	Maio	Junho	Julho	Agosto	Setembro	Outubro	Novembro	Dezembro	Total
4.4.95.52.11	Equipamentos de Manobra e Patrulhamento	0,00	0,00	0,00	0,00	0,00	0,00	0,00	0,00	0,00	0,00	0,00	0,00	0,00
4.4.95.52.12	Equipamento Proteção, Segurança e Socorro	0,00	0,00	0,00	0,00	0,00	0,00	0,00	0,00	0,00	0,00	0,00	0,00	0,00
4.4.95.52.13	Instrumentos Musicais e Artísticos	0,00	0,00	0,00	0,00	0,00	0,00	0,00	0,00	0,00	0,00	0,00	0,00	0,00
4.4.95.52.14	Máquinas e Equip. Natureza Industrial	0,00	0,00	0,00	0,00	0,00	0,00	0,00	0,00	0,00	0,00	0,00	0,00	0,00
4.4.95.52.15	Máquinas e Equipamentos Energéticos	0,00	0,00	0,00	0,00	0,00	0,00	0,00	0,00	0,00	0,00	0,00	0,00	0,00
4.4.95.52.16	Máquinas e Equipamentos Gráficos	0,00	0,00	0,00	0,00	0,00	0,00	0,00	0,00	0,00	0,00	0,00	0,00	0,00
4.4.95.52.17	Equipamentos para Áudio, Vídeo e Foto	0,00	0,00	0,00	0,00	0,00	0,00	0,00	0,00	0,00	0,00	0,00	0,00	0,00
4.4.95.52.18	Máquinas, Utensílios e Equip. Diversos	0,00	0,00	0,00	0,00	0,00	0,00	0,00	0,00	0,00	0,00	0,00	0,00	0,00
4.4.95.52.19	Equipamentos de Processament de Dados	0,00	0,00	0,00	0,00	0,00	0,00	0,00	0,00	0,00	0,00	0,00	0,00	0,00
4.4.95.52.20	Máquinas, Inst. Utensílios de Escritório	0,00	0,00	0,00	0,00	0,00	0,00	0,00	0,00	0,00	0,00	0,00	0,00	0,00
4.4.95.52.21	Máquinas, Ferram. Utensílios de Oficina	0,00	0,00	0,00	0,00	0,00	0,00	0,00	0,00	0,00	0,00	0,00	0,00	0,00
4.4.95.52.22	Equip. Utensílios Hidráulicos e Elétricos	0,00	0,00	0,00	0,00	0,00	0,00	0,00	0,00	0,00	0,00	0,00	0,00	0,00
4.4.95.52.23	Máquinas e Equip. Agrícolas e Rodoviários	0,00	0,00	0,00	0,00	0,00	0,00	0,00	0,00	0,00	0,00	0,00	0,00	0,00
4.4.95.52.24	Mobiliário em Geral	0,00	0,00	0,00	0,00	0,00	0,00	0,00	0,00	0,00	0,00	0,00	0,00	0,00
4.4.95.52.25	Obras de Arte e Peças para Museu	0,00	0,00	0,00	0,00	0,00	0,00	0,00	0,00	0,00	0,00	0,00	0,00	0,00
4.4.95.52.26	Semoventes e Equipamentos de Montaria	0,00	0,00	0,00	0,00	0,00	0,00	0,00	0,00	0,00	0,00	0,00	0,00	0,00
4.4.95.52.27	Veículos Diversos	0,00	0,00	0,00	0,00	0,00	0,00	0,00	0,00	0,00	0,00	0,00	0,00	0,00
4.4.95.52.28	Veículos Ferroviários	0,00	0,00	0,00	0,00	0,00	0,00	0,00	0,00	0,00	0,00	0,00	0,00	0,00
4.4.95.52.29	Peças Não Incorporáveis a Imóveis	0,00	0,00	0,00	0,00	0,00	0,00	0,00	0,00	0,00	0,00	0,00	0,00	0,00
4.4.95.52.30	Veículos de Tração Mecânica	0,00	0,00	0,00	0,00	0,00	0,00	0,00	0,00	0,00	0,00	0,00	0,00	0,00
4.4.95.52.31	Carros de Combate	0,00	0,00	0,00	0,00	0,00	0,00	0,00	0,00	0,00	0,00	0,00	0,00	0,00
4.4.95.52.32	Equip., Peças e Acessórios Aeronáuticos	0,00	0,00	0,00	0,00	0,00	0,00	0,00	0,00	0,00	0,00	0,00	0,00	0,00
4.4.95.52.33	Equip., Peças e Acessórios Prot ao Voo	0,00	0,00	0,00	0,00	0,00	0,00	0,00	0,00	0,00	0,00	0,00	0,00	0,00
4.4.95.52.34	Acessórios para Automóveis	0,00	0,00	0,00	0,00	0,00	0,00	0,00	0,00	0,00	0,00	0,00	0,00	0,00
4.4.95.52.35	Equipamentos de Mergulho e Salvamento	0,00	0,00	0,00	0,00	0,00	0,00	0,00	0,00	0,00	0,00	0,00	0,00	0,00

Handwritten signature

10393096661
18 / 06 / 2019
289



Despesa Realizada no Exercício de 2019

Código	Descrição	Janeiro	Fevereiro	Março	Abril	Mai	Junho	Julho	Agosto	Setembro	Outubro	Novembro	Dezembro	Total
4.4.95.52.36	Equip. Sist. Prot. Vigilância Ambiental	0,00	0,00	0,00	0,00	0,00	0,00	0,00	0,00	0,00	0,00	0,00	0,00	0,00
4.4.95.52.99	Outros Materiais Permanentes	0,00	0,00	0,00	0,00	0,00	0,00	0,00	0,00	0,00	0,00	0,00	0,00	0,00
4.4.95.61.00	Aquisição de imóveis	0,00	0,00	0,00	0,00	0,00	0,00	0,00	0,00	0,00	0,00	0,00	0,00	0,00
4.4.95.61.01	Aquisição de Imóveis de Domínio Público	0,00	0,00	0,00	0,00	0,00	0,00	0,00	0,00	0,00	0,00	0,00	0,00	0,00
4.4.95.61.02	Aquisição de Imóveis de Domínio Patrimonial	0,00	0,00	0,00	0,00	0,00	0,00	0,00	0,00	0,00	0,00	0,00	0,00	0,00
4.4.95.61.03	Aquisição de Imóveis de Natureza Industr	0,00	0,00	0,00	0,00	0,00	0,00	0,00	0,00	0,00	0,00	0,00	0,00	0,00
4.4.95.91.00	Sentenças Judiciais	0,00	0,00	0,00	0,00	0,00	0,00	0,00	0,00	0,00	0,00	0,00	0,00	0,00
4.4.95.92.00	Despesas de Exercícios Anteriores	0,00	0,00	0,00	0,00	0,00	0,00	0,00	0,00	0,00	0,00	0,00	0,00	0,00
4.4.95.93.00	Indenizações e Restituições	0,00	0,00	0,00	0,00	0,00	0,00	0,00	0,00	0,00	0,00	0,00	0,00	0,00
4.4.95.99.00	A classificar	0,00	0,00	0,00	0,00	0,00	0,00	0,00	0,00	0,00	0,00	0,00	0,00	0,00
4.4.96.00.00	Aplicações Direta à Conta de Recursos	0,00	0,00	0,00	0,00	0,00	0,00	0,00	0,00	0,00	0,00	0,00	0,00	0,00
4.4.96.51.00	Obras e Instalações	0,00	0,00	0,00	0,00	0,00	0,00	0,00	0,00	0,00	0,00	0,00	0,00	0,00
4.4.96.51.01	Obras e Instalações de Domínio Público	0,00	0,00	0,00	0,00	0,00	0,00	0,00	0,00	0,00	0,00	0,00	0,00	0,00
4.4.96.51.02	Obras e Instalações Domínio Patrimonial	0,00	0,00	0,00	0,00	0,00	0,00	0,00	0,00	0,00	0,00	0,00	0,00	0,00
4.4.96.51.03	Obras e Instalações Natureza Industrial	0,00	0,00	0,00	0,00	0,00	0,00	0,00	0,00	0,00	0,00	0,00	0,00	0,00
4.4.96.52.00	Equipamentos e Material Permanente	0,00	0,00	0,00	0,00	0,00	0,00	0,00	0,00	0,00	0,00	0,00	0,00	0,00
4.4.96.52.01	Aeronaves	0,00	0,00	0,00	0,00	0,00	0,00	0,00	0,00	0,00	0,00	0,00	0,00	0,00
4.4.96.52.02	Aparelhos de Medição e Orientação	0,00	0,00	0,00	0,00	0,00	0,00	0,00	0,00	0,00	0,00	0,00	0,00	0,00
4.4.96.52.03	Aparelhos e Equipamentos de Comunicação	0,00	0,00	0,00	0,00	0,00	0,00	0,00	0,00	0,00	0,00	0,00	0,00	0,00
4.4.96.52.04	Apar., Eq., Utens. Méd.-odont., Lab.Hosp.	0,00	0,00	0,00	0,00	0,00	0,00	0,00	0,00	0,00	0,00	0,00	0,00	0,00
4.4.96.52.05	Aparelhos e Equip.p/Esportes e Diversões	0,00	0,00	0,00	0,00	0,00	0,00	0,00	0,00	0,00	0,00	0,00	0,00	0,00
4.4.96.52.06	Aparelhos e Utensílios Domésticos	0,00	0,00	0,00	0,00	0,00	0,00	0,00	0,00	0,00	0,00	0,00	0,00	0,00
4.4.96.52.07	Armamentos	0,00	0,00	0,00	0,00	0,00	0,00	0,00	0,00	0,00	0,00	0,00	0,00	0,00
4.4.96.52.08	Coleções e Materiais Bibliográficos	0,00	0,00	0,00	0,00	0,00	0,00	0,00	0,00	0,00	0,00	0,00	0,00	0,00
4.4.96.52.09	Discotecas e Filmotecas	0,00	0,00	0,00	0,00	0,00	0,00	0,00	0,00	0,00	0,00	0,00	0,00	0,00
4.4.96.52.10	Embarcações	0,00	0,00	0,00	0,00	0,00	0,00	0,00	0,00	0,00	0,00	0,00	0,00	0,00
4.4.96.52.11	Equipamentos de Manobra e	0,00	0,00	0,00	0,00	0,00	0,00	0,00	0,00	0,00	0,00	0,00	0,00	0,00

Handwritten signature

10393096665
18/06/2019
290



Despesa Realizada no Exercício de 2019

Código	Descrição	Janeiro	Fevereiro	Março	Abril	Mai	Junho	Julho	Agosto	Setembro	Outubro	Novembro	Dezembro	Total
Patrolhamento														
4.4.96.52.12	Equipamento Proteção, Segurança e Socorro	0,00	0,00	0,00	0,00	0,00	0,00	0,00	0,00	0,00	0,00	0,00	0,00	0,00
4.4.96.52.13	Instrumentos Musicais e Artísticos	0,00	0,00	0,00	0,00	0,00	0,00	0,00	0,00	0,00	0,00	0,00	0,00	0,00
4.4.96.52.14	Máquinas e Equip. Natureza Industrial	0,00	0,00	0,00	0,00	0,00	0,00	0,00	0,00	0,00	0,00	0,00	0,00	0,00
4.4.96.52.15	Máquinas e Equipamentos Energéticos	0,00	0,00	0,00	0,00	0,00	0,00	0,00	0,00	0,00	0,00	0,00	0,00	0,00
4.4.96.52.16	Máquinas e Equipamentos Gráficos	0,00	0,00	0,00	0,00	0,00	0,00	0,00	0,00	0,00	0,00	0,00	0,00	0,00
4.4.96.52.17	Equipamentos para Áudio, Vídeo e Foto	0,00	0,00	0,00	0,00	0,00	0,00	0,00	0,00	0,00	0,00	0,00	0,00	0,00
4.4.96.52.18	Máquinas, Utensílios e Equip. Diversos	0,00	0,00	0,00	0,00	0,00	0,00	0,00	0,00	0,00	0,00	0,00	0,00	0,00
4.4.96.52.19	Equipamentos de Processament de Dados	0,00	0,00	0,00	0,00	0,00	0,00	0,00	0,00	0,00	0,00	0,00	0,00	0,00
4.4.96.52.20	Máquinas, Inst. Utensílios de Escritório	0,00	0,00	0,00	0,00	0,00	0,00	0,00	0,00	0,00	0,00	0,00	0,00	0,00
4.4.96.52.21	Máquinas, Ferram. Utensílios de Oficina	0,00	0,00	0,00	0,00	0,00	0,00	0,00	0,00	0,00	0,00	0,00	0,00	0,00
4.4.96.52.22	Equip. Utensílios Hidráulicos e Elétricos	0,00	0,00	0,00	0,00	0,00	0,00	0,00	0,00	0,00	0,00	0,00	0,00	0,00
4.4.96.52.23	Máquinas e Equip. Agrícolas e Rodoviários	0,00	0,00	0,00	0,00	0,00	0,00	0,00	0,00	0,00	0,00	0,00	0,00	0,00
4.4.96.52.24	Mobiliário em Geral	0,00	0,00	0,00	0,00	0,00	0,00	0,00	0,00	0,00	0,00	0,00	0,00	0,00
4.4.96.52.25	Obras de Arte e Peças para Museu	0,00	0,00	0,00	0,00	0,00	0,00	0,00	0,00	0,00	0,00	0,00	0,00	0,00
4.4.96.52.26	Semoventes e Equipamentos de Montarie	0,00	0,00	0,00	0,00	0,00	0,00	0,00	0,00	0,00	0,00	0,00	0,00	0,00
4.4.96.52.27	Veiculos Diversos	0,00	0,00	0,00	0,00	0,00	0,00	0,00	0,00	0,00	0,00	0,00	0,00	0,00
4.4.96.52.28	Veiculos Ferroviários	0,00	0,00	0,00	0,00	0,00	0,00	0,00	0,00	0,00	0,00	0,00	0,00	0,00
4.4.96.52.29	Peças Não Incorporáveis a Imóveis	0,00	0,00	0,00	0,00	0,00	0,00	0,00	0,00	0,00	0,00	0,00	0,00	0,00
4.4.96.52.30	Veiculos de Tração Mecânica	0,00	0,00	0,00	0,00	0,00	0,00	0,00	0,00	0,00	0,00	0,00	0,00	0,00
4.4.96.52.31	Carros de Combate	0,00	0,00	0,00	0,00	0,00	0,00	0,00	0,00	0,00	0,00	0,00	0,00	0,00
4.4.96.52.32	Equip., Peças e Acessórios Aeronáuticos	0,00	0,00	0,00	0,00	0,00	0,00	0,00	0,00	0,00	0,00	0,00	0,00	0,00
4.4.96.52.33	Equip., Peças e Acessórios Prot ao Voo	0,00	0,00	0,00	0,00	0,00	0,00	0,00	0,00	0,00	0,00	0,00	0,00	0,00
4.4.96.52.34	Acessórios para Automóveis	0,00	0,00	0,00	0,00	0,00	0,00	0,00	0,00	0,00	0,00	0,00	0,00	0,00
4.4.96.52.35	Equipamentos de Mergulho e Salvamento	0,00	0,00	0,00	0,00	0,00	0,00	0,00	0,00	0,00	0,00	0,00	0,00	0,00
4.4.96.52.36	Equip. Sist. Prot. Vigilância	0,00	0,00	0,00	0,00	0,00	0,00	0,00	0,00	0,00	0,00	0,00	0,00	0,00

10393096661

18/06/2019

291

[Handwritten signature]



Despesa Realizada no Exercício de 2019

Código	Descrição	Janeiro	Fevereiro	Março	Abril	Maió	Junho	Juho	Agosto	Setembro	Outubro	Novembro	Dezembro	Total
Ambiental														
4.4.96.52.99	Outros Materiais Permanentes	0,00	0,00	0,00	0,00	0,00	0,00	0,00	0,00	0,00	0,00	0,00	0,00	0,00
4.4.96.61.00	Aquisição de imóveis	0,00	0,00	0,00	0,00	0,00	0,00	0,00	0,00	0,00	0,00	0,00	0,00	0,00
4.4.96.61.01	Aquisição de Imóveis de Domini Público	0,00	0,00	0,00	0,00	0,00	0,00	0,00	0,00	0,00	0,00	0,00	0,00	0,00
4.4.96.61.02	Aquisição Imóveis de Domínio Patrimonial	0,00	0,00	0,00	0,00	0,00	0,00	0,00	0,00	0,00	0,00	0,00	0,00	0,00
4.4.96.61.03	Obras e Instalações Natureza Industrial	0,00	0,00	0,00	0,00	0,00	0,00	0,00	0,00	0,00	0,00	0,00	0,00	0,00
4.4.96.91.00	Sentenças Judiciais	0,00	0,00	0,00	0,00	0,00	0,00	0,00	0,00	0,00	0,00	0,00	0,00	0,00
4.4.96.92.00	Despesas de Exercícios Anteriores	0,00	0,00	0,00	0,00	0,00	0,00	0,00	0,00	0,00	0,00	0,00	0,00	0,00
4.4.96.93.00	Indenizações e Restituições	0,00	0,00	0,00	0,00	0,00	0,00	0,00	0,00	0,00	0,00	0,00	0,00	0,00
4.4.96.99.00	A classificar	0,00	0,00	0,00	0,00	0,00	0,00	0,00	0,00	0,00	0,00	0,00	0,00	0,00
4.4.99.00.00	A Definir	0,00	0,00	0,00	0,00	0,00	0,00	0,00	0,00	0,00	0,00	0,00	0,00	0,00
4.4.99.99.00	A Classificar	0,00	0,00	0,00	0,00	0,00	0,00	0,00	0,00	0,00	0,00	0,00	0,00	0,00
4.5.00.00.00	Inversões Financeiras	0,00	0,00	0,00	0,00	0,00	0,00	0,00	0,00	0,00	0,00	0,00	0,00	0,00
4.5.30.00.00	Transferências a Estados e ao DF	0,00	0,00	0,00	0,00	0,00	0,00	0,00	0,00	0,00	0,00	0,00	0,00	0,00
4.5.30.41.00	Contribuições	0,00	0,00	0,00	0,00	0,00	0,00	0,00	0,00	0,00	0,00	0,00	0,00	0,00
4.5.30.42.00	Auxílios	0,00	0,00	0,00	0,00	0,00	0,00	0,00	0,00	0,00	0,00	0,00	0,00	0,00
4.5.30.92.00	Despesas de Exercícios Anteriores	0,00	0,00	0,00	0,00	0,00	0,00	0,00	0,00	0,00	0,00	0,00	0,00	0,00
4.5.30.99.00	A Classificar	0,00	0,00	0,00	0,00	0,00	0,00	0,00	0,00	0,00	0,00	0,00	0,00	0,00
4.5.40.00.00	Transferências a Municípios	0,00	0,00	0,00	0,00	0,00	0,00	0,00	0,00	0,00	0,00	0,00	0,00	0,00
4.5.40.41.00	Contribuições	0,00	0,00	0,00	0,00	0,00	0,00	0,00	0,00	0,00	0,00	0,00	0,00	0,00
4.5.40.42.00	Auxílios	0,00	0,00	0,00	0,00	0,00	0,00	0,00	0,00	0,00	0,00	0,00	0,00	0,00
4.5.40.92.00	Despesas de Exercícios Anteriores	0,00	0,00	0,00	0,00	0,00	0,00	0,00	0,00	0,00	0,00	0,00	0,00	0,00
4.5.40.99.00	A Classificar	0,00	0,00	0,00	0,00	0,00	0,00	0,00	0,00	0,00	0,00	0,00	0,00	0,00
4.5.50.00.00	Transf.Instit.Privadas S/Fins Lucrativos	0,00	0,00	0,00	0,00	0,00	0,00	0,00	0,00	0,00	0,00	0,00	0,00	0,00
4.5.50.41.00	Contribuições	0,00	0,00	0,00	0,00	0,00	0,00	0,00	0,00	0,00	0,00	0,00	0,00	0,00
4.5.50.42.00	Auxílios	0,00	0,00	0,00	0,00	0,00	0,00	0,00	0,00	0,00	0,00	0,00	0,00	0,00
4.5.50.92.00	Despesas de Exercícios Anteriores	0,00	0,00	0,00	0,00	0,00	0,00	0,00	0,00	0,00	0,00	0,00	0,00	0,00
4.5.50.99.00	A Classificar	0,00	0,00	0,00	0,00	0,00	0,00	0,00	0,00	0,00	0,00	0,00	0,00	0,00
4.5.60.00.00	Transf.Instit.Privadas C/Fins Lucrativos	0,00	0,00	0,00	0,00	0,00	0,00	0,00	0,00	0,00	0,00	0,00	0,00	0,00
4.5.60.41.00	Contribuições	0,00	0,00	0,00	0,00	0,00	0,00	0,00	0,00	0,00	0,00	0,00	0,00	0,00

Handwritten signature: W. Suvaraf

0393096661

Handwritten signature: W. Suvaraf

18 / 06 / 2019

292



Despesa Realizada no Exercício de 2019

Código	Descrição	Janeiro	Fevereiro	Março	Abril	Maió	Junho	Julho	Agosto	Setembro	Outubro	Novembro	Dezembro	Total
4.5.60.92.00	Despesas de Exercícios Anteriores	0,00	0,00	0,00	0,00	0,00	0,00	0,00	0,00	0,00	0,00	0,00	0,00	0,00
4.5.67.00.00	Execução Cont.Parceria Público Priv- PPP	0,00	0,00	0,00	0,00	0,00	0,00	0,00	0,00	0,00	0,00	0,00	0,00	0,00
4.5.67.82.00	Aporte Rec. Parc.Público Contrato - PPP	0,00	0,00	0,00	0,00	0,00	0,00	0,00	0,00	0,00	0,00	0,00	0,00	0,00
4.5.67.83.00	Despesas Dec. Contrato - PPP exceto Sub.	0,00	0,00	0,00	0,00	0,00	0,00	0,00	0,00	0,00	0,00	0,00	0,00	0,00
4.5.67.84.00	Despesas Dec. Participação em Fundos	0,00	0,00	0,00	0,00	0,00	0,00	0,00	0,00	0,00	0,00	0,00	0,00	0,00
4.5.67.99.00	A Classificar	0,00	0,00	0,00	0,00	0,00	0,00	0,00	0,00	0,00	0,00	0,00	0,00	0,00
4.5.71.00.00	Transf. a Consórcios Públicos	0,00	0,00	0,00	0,00	0,00	0,00	0,00	0,00	0,00	0,00	0,00	0,00	0,00
4.5.71.70.00	Rateio pela Particip. Consórcio Público	0,00	0,00	0,00	0,00	0,00	0,00	0,00	0,00	0,00	0,00	0,00	0,00	0,00
4.5.71.99.00	A Classificar	0,00	0,00	0,00	0,00	0,00	0,00	0,00	0,00	0,00	0,00	0,00	0,00	0,00
4.5.72.00.00	Execução Orçament. Del.Consórcios Publ.	0,00	0,00	0,00	0,00	0,00	0,00	0,00	0,00	0,00	0,00	0,00	0,00	0,00
4.5.72.14.00	Diárias - Civil	0,00	0,00	0,00	0,00	0,00	0,00	0,00	0,00	0,00	0,00	0,00	0,00	0,00
4.5.72.30.00	Material de Consumo	0,00	0,00	0,00	0,00	0,00	0,00	0,00	0,00	0,00	0,00	0,00	0,00	0,00
4.5.72.32.00	Material, Bem ou Serviço p/Dist.Gratuita	0,00	0,00	0,00	0,00	0,00	0,00	0,00	0,00	0,00	0,00	0,00	0,00	0,00
4.5.72.33.00	Passagens e Despesas com Locomoção	0,00	0,00	0,00	0,00	0,00	0,00	0,00	0,00	0,00	0,00	0,00	0,00	0,00
4.5.72.35.00	Serviços de Consultoria	0,00	0,00	0,00	0,00	0,00	0,00	0,00	0,00	0,00	0,00	0,00	0,00	0,00
4.5.72.36.00	Outros Serviços Terceiros - Pessoa Física	0,00	0,00	0,00	0,00	0,00	0,00	0,00	0,00	0,00	0,00	0,00	0,00	0,00
4.5.72.37.00	Locação de Mão-de-obra	0,00	0,00	0,00	0,00	0,00	0,00	0,00	0,00	0,00	0,00	0,00	0,00	0,00
4.5.72.39.00	Outros Serv. Terceiros -Pessoa Jurídica	0,00	0,00	0,00	0,00	0,00	0,00	0,00	0,00	0,00	0,00	0,00	0,00	0,00
4.5.72.40.00	Serv. de TI e Comunicação - PJ	0,00	0,00	0,00	0,00	0,00	0,00	0,00	0,00	0,00	0,00	0,00	0,00	0,00
4.5.72.51.00	Obras e Instalações	0,00	0,00	0,00	0,00	0,00	0,00	0,00	0,00	0,00	0,00	0,00	0,00	0,00
4.5.72.52.00	Equipamentos e Material Permanente	0,00	0,00	0,00	0,00	0,00	0,00	0,00	0,00	0,00	0,00	0,00	0,00	0,00
4.5.72.61.00	Aquisição de Imóveis	0,00	0,00	0,00	0,00	0,00	0,00	0,00	0,00	0,00	0,00	0,00	0,00	0,00
4.5.72.92.00	Despesas de Exercícios Anteriores	0,00	0,00	0,00	0,00	0,00	0,00	0,00	0,00	0,00	0,00	0,00	0,00	0,00
4.5.72.99.00	A Classificar	0,00	0,00	0,00	0,00	0,00	0,00	0,00	0,00	0,00	0,00	0,00	0,00	0,00
4.5.73.00.00	Transf. Consórcios Públ. M. Cont. Rateio	0,00	0,00	0,00	0,00	0,00	0,00	0,00	0,00	0,00	0,00	0,00	0,00	0,00
4.5.73.70.00	Rateio Participação em Consórcio Público	0,00	0,00	0,00	0,00	0,00	0,00	0,00	0,00	0,00	0,00	0,00	0,00	0,00
4.5.73.99.00	A classificar	0,00	0,00	0,00	0,00	0,00	0,00	0,00	0,00	0,00	0,00	0,00	0,00	0,00

Handwritten signature

MUNICÍPIO DE DESTERRO DO MELO - MS
 18/06/2019
 293
 10393096661



Despesa Realizada no Exercício de 2019

Código	Descrição	Janeiro	Fevereiro	Março	Abril	Maió	Junho	Julho	Agosto	Setembro	Outubro	Novembro	Dezembro	Total
4.5.74.00.00	Transf. Consórcios Públ. M. Cont. Rateio	0,00	0,00	0,00	0,00	0,00	0,00	0,00	0,00	0,00	0,00	0,00	0,00	0,00
4.5.74.70.00	Rateio Participação em Consórcio Público	0,00	0,00	0,00	0,00	0,00	0,00	0,00	0,00	0,00	0,00	0,00	0,00	0,00
4.5.74.99.00	A classificar	0,00	0,00	0,00	0,00	0,00	0,00	0,00	0,00	0,00	0,00	0,00	0,00	0,00
4.5.90.00.00	Aplicações Diretas	0,00	0,00	0,00	0,00	0,00	0,00	0,00	0,00	0,00	0,00	0,00	0,00	0,00
4.5.90.52.00	Equipamentos e Material Permanente	0,00	0,00	0,00	0,00	0,00	0,00	0,00	0,00	0,00	0,00	0,00	0,00	0,00
4.5.90.61.00	Aquisição de Imóveis	0,00	0,00	0,00	0,00	0,00	0,00	0,00	0,00	0,00	0,00	0,00	0,00	0,00
4.5.90.61.01	Aquisição de Imóveis de Domini Público	0,00	0,00	0,00	0,00	0,00	0,00	0,00	0,00	0,00	0,00	0,00	0,00	0,00
4.5.90.61.02	Aquisição Imóveis de Dominio Patrimonial	0,00	0,00	0,00	0,00	0,00	0,00	0,00	0,00	0,00	0,00	0,00	0,00	0,00
4.5.90.61.03	Aquisição Imóveis de Natureza Industrial	0,00	0,00	0,00	0,00	0,00	0,00	0,00	0,00	0,00	0,00	0,00	0,00	0,00
4.5.90.62.00	Aquisição de Produtos para Revenda	0,00	0,00	0,00	0,00	0,00	0,00	0,00	0,00	0,00	0,00	0,00	0,00	0,00
4.5.90.63.00	Aquisição de Títulos de Crédito	0,00	0,00	0,00	0,00	0,00	0,00	0,00	0,00	0,00	0,00	0,00	0,00	0,00
4.5.90.64.00	Aquis. Títulos Rep. Capital Já Integral.	0,00	0,00	0,00	0,00	0,00	0,00	0,00	0,00	0,00	0,00	0,00	0,00	0,00
4.5.90.65.00	Constituição Aumento Capital de Empresas	0,00	0,00	0,00	0,00	0,00	0,00	0,00	0,00	0,00	0,00	0,00	0,00	0,00
4.5.90.66.00	Concessão Empréstimos e Financiamentos	0,00	0,00	0,00	0,00	0,00	0,00	0,00	0,00	0,00	0,00	0,00	0,00	0,00
4.5.90.67.00	Depósitos Compulsórios	0,00	0,00	0,00	0,00	0,00	0,00	0,00	0,00	0,00	0,00	0,00	0,00	0,00
4.5.90.84.00	Despesas Dec. Participação em Fundos	0,00	0,00	0,00	0,00	0,00	0,00	0,00	0,00	0,00	0,00	0,00	0,00	0,00
4.5.90.91.00	Sentenças Judiciais	0,00	0,00	0,00	0,00	0,00	0,00	0,00	0,00	0,00	0,00	0,00	0,00	0,00
4.5.90.92.00	Despesas de Exercícios Anteriores	0,00	0,00	0,00	0,00	0,00	0,00	0,00	0,00	0,00	0,00	0,00	0,00	0,00
4.5.90.93.00	Indenizações e Restituições	0,00	0,00	0,00	0,00	0,00	0,00	0,00	0,00	0,00	0,00	0,00	0,00	0,00
4.5.90.99.00	A Classificar	0,00	0,00	0,00	0,00	0,00	0,00	0,00	0,00	0,00	0,00	0,00	0,00	0,00
4.5.91.00.00	Aplicação Direta Dec. Operação RPPS	0,00	0,00	0,00	0,00	0,00	0,00	0,00	0,00	0,00	0,00	0,00	0,00	0,00
4.5.91.47.00	Obrigações Tributárias e Contributivas	0,00	0,00	0,00	0,00	0,00	0,00	0,00	0,00	0,00	0,00	0,00	0,00	0,00
4.5.91.52.00	Equipamentos e Material Permanente	0,00	0,00	0,00	0,00	0,00	0,00	0,00	0,00	0,00	0,00	0,00	0,00	0,00
4.5.91.61.00	Aquisição de Imóveis	0,00	0,00	0,00	0,00	0,00	0,00	0,00	0,00	0,00	0,00	0,00	0,00	0,00
4.5.91.62.00	Aquisição de Produtos Para Revenda	0,00	0,00	0,00	0,00	0,00	0,00	0,00	0,00	0,00	0,00	0,00	0,00	0,00
4.5.91.63.00	Aquisição de Títulos De Crédito	0,00	0,00	0,00	0,00	0,00	0,00	0,00	0,00	0,00	0,00	0,00	0,00	0,00
4.5.91.64.00	Aquis. Títulos Rep. Capital Já	0,00	0,00	0,00	0,00	0,00	0,00	0,00	0,00	0,00	0,00	0,00	0,00	0,00

10393296661
 18/06/2019
 294

Handwritten signature



Despesa Realizada no Exercício de 2019

Código	Descrição	Janeiro	Fevereiro	Março	Abril	Maio	Junho	Julho	Agosto	Setembro	Outubro	Novembro	Dezembro	Total
	Integral													
4.5.91.65.00	Constituição Aumento Capital de Empresas	0,00	0,00	0,00	0,00	0,00	0,00	0,00	0,00	0,00	0,00	0,00	0,00	0,00
4.5.91.66.00	Concessão Empréstimos e Financiamentos	0,00	0,00	0,00	0,00	0,00	0,00	0,00	0,00	0,00	0,00	0,00	0,00	0,00
4.5.91.67.00	Depósitos Compulsórios	0,00	0,00	0,00	0,00	0,00	0,00	0,00	0,00	0,00	0,00	0,00	0,00	0,00
4.5.91.91.00	Sentenças Judiciais	0,00	0,00	0,00	0,00	0,00	0,00	0,00	0,00	0,00	0,00	0,00	0,00	0,00
4.5.91.92.00	Despesas de Exercícios Anteriores	0,00	0,00	0,00	0,00	0,00	0,00	0,00	0,00	0,00	0,00	0,00	0,00	0,00
4.5.91.93.00	Indenizações e Restituições	0,00	0,00	0,00	0,00	0,00	0,00	0,00	0,00	0,00	0,00	0,00	0,00	0,00
4.5.91.99.00	A Classificar	0,00	0,00	0,00	0,00	0,00	0,00	0,00	0,00	0,00	0,00	0,00	0,00	0,00
4.5.95.00.00	Aplicações Direta à Conta de Recursos	0,00	0,00	0,00	0,00	0,00	0,00	0,00	0,00	0,00	0,00	0,00	0,00	0,00
4.5.95.61.00	Aquisição de imóveis	0,00	0,00	0,00	0,00	0,00	0,00	0,00	0,00	0,00	0,00	0,00	0,00	0,00
4.5.95.61.01	Aquisição de Imóveis de Domínio Público	0,00	0,00	0,00	0,00	0,00	0,00	0,00	0,00	0,00	0,00	0,00	0,00	0,00
4.5.95.61.02	Aquisição Imóveis de Domínio Patrimonial	0,00	0,00	0,00	0,00	0,00	0,00	0,00	0,00	0,00	0,00	0,00	0,00	0,00
4.5.95.61.03	Obras e Instalações Natureza Industrial	0,00	0,00	0,00	0,00	0,00	0,00	0,00	0,00	0,00	0,00	0,00	0,00	0,00
4.5.95.67.00	Depósitos Compulsórios	0,00	0,00	0,00	0,00	0,00	0,00	0,00	0,00	0,00	0,00	0,00	0,00	0,00
4.5.95.91.00	Sentenças Judiciais	0,00	0,00	0,00	0,00	0,00	0,00	0,00	0,00	0,00	0,00	0,00	0,00	0,00
4.5.95.92.00	Despesas de Exercícios Anteriores	0,00	0,00	0,00	0,00	0,00	0,00	0,00	0,00	0,00	0,00	0,00	0,00	0,00
4.5.95.93.00	Indenizações e Restituições	0,00	0,00	0,00	0,00	0,00	0,00	0,00	0,00	0,00	0,00	0,00	0,00	0,00
4.5.95.99.00	A classificar	0,00	0,00	0,00	0,00	0,00	0,00	0,00	0,00	0,00	0,00	0,00	0,00	0,00
4.5.96.00.00	Aplicações Direta à Conta de Recursos	0,00	0,00	0,00	0,00	0,00	0,00	0,00	0,00	0,00	0,00	0,00	0,00	0,00
4.5.96.61.00	Aquisição de imóveis	0,00	0,00	0,00	0,00	0,00	0,00	0,00	0,00	0,00	0,00	0,00	0,00	0,00
4.5.96.61.01	Aquisição de Imóveis de Domínio Público	0,00	0,00	0,00	0,00	0,00	0,00	0,00	0,00	0,00	0,00	0,00	0,00	0,00
4.5.96.61.02	Aquisição Imóveis de Domínio Patrimonial	0,00	0,00	0,00	0,00	0,00	0,00	0,00	0,00	0,00	0,00	0,00	0,00	0,00
4.5.96.61.03	Obras e Instalações Natureza Industrial	0,00	0,00	0,00	0,00	0,00	0,00	0,00	0,00	0,00	0,00	0,00	0,00	0,00
4.5.96.67.00	Depósitos Compulsórios	0,00	0,00	0,00	0,00	0,00	0,00	0,00	0,00	0,00	0,00	0,00	0,00	0,00
4.5.96.91.00	Sentenças Judiciais	0,00	0,00	0,00	0,00	0,00	0,00	0,00	0,00	0,00	0,00	0,00	0,00	0,00
4.5.96.92.00	Despesas de Exercícios Anteriores	0,00	0,00	0,00	0,00	0,00	0,00	0,00	0,00	0,00	0,00	0,00	0,00	0,00
4.5.96.93.00	Indenizações e Restituições	0,00	0,00	0,00	0,00	0,00	0,00	0,00	0,00	0,00	0,00	0,00	0,00	0,00
4.5.96.99.00	A classificar	0,00	0,00	0,00	0,00	0,00	0,00	0,00	0,00	0,00	0,00	0,00	0,00	0,00

Handwritten signature

10393096661
 18 06 2019
 295



Despesa Realizada no Exercício de 2019

Código	Descrição	Janeiro	Fevereiro	Março	Abril	Mai	Junho	Julho	Agosto	Setembro	Outubro	Novembro	Dezembro	Total
4.5.99.00.00	A Definir	0,00	0,00	0,00	0,00	0,00	0,00	0,00	0,00	0,00	0,00	0,00	0,00	0,00
4.5.99.99.00	A Classificar	0,00	0,00	0,00	0,00	0,00	0,00	0,00	0,00	0,00	0,00	0,00	0,00	0,00
4.6.00.00.00	Amortização da Dívida	10.000,00	0,00	0,00	0,00	0,00	0,00	0,00	0,00	0,00	0,00	0,00	0,00	10.000,00
4.6.71.00.00	Transf. a Consórcios Públicos	0,00	0,00	0,00	0,00	0,00	0,00	0,00	0,00	0,00	0,00	0,00	0,00	0,00
4.6.71.70.00	Rateio pela Particip. Consórcio Público	0,00	0,00	0,00	0,00	0,00	0,00	0,00	0,00	0,00	0,00	0,00	0,00	0,00
4.6.71.99.00	A Classificar	0,00	0,00	0,00	0,00	0,00	0,00	0,00	0,00	0,00	0,00	0,00	0,00	0,00
4.6.73.00.00	Transf. Consórcios Públ. M. Cont. Rateio	0,00	0,00	0,00	0,00	0,00	0,00	0,00	0,00	0,00	0,00	0,00	0,00	0,00
4.6.73.70.00	Rateio Participação em Consórcio Público	0,00	0,00	0,00	0,00	0,00	0,00	0,00	0,00	0,00	0,00	0,00	0,00	0,00
4.6.73.99.00	A classificar	0,00	0,00	0,00	0,00	0,00	0,00	0,00	0,00	0,00	0,00	0,00	0,00	0,00
4.6.74.00.00	Transf. Consórcios Públ. M. Cont. Rateio	0,00	0,00	0,00	0,00	0,00	0,00	0,00	0,00	0,00	0,00	0,00	0,00	0,00
4.6.74.70.00	Rateio Participação em Consórcio Público	0,00	0,00	0,00	0,00	0,00	0,00	0,00	0,00	0,00	0,00	0,00	0,00	0,00
4.6.74.99.00	A classificar	0,00	0,00	0,00	0,00	0,00	0,00	0,00	0,00	0,00	0,00	0,00	0,00	0,00
4.6.90.00.00	Aplicações Diretas	10.000,00	0,00	0,00	0,00	0,00	0,00	0,00	0,00	0,00	0,00	0,00	0,00	10.000,00
4.6.90.71.00	Principal da Dívida Contratual Resgatada	10.000,00	0,00	0,00	0,00	0,00	0,00	0,00	0,00	0,00	0,00	0,00	0,00	10.000,00
4.6.90.71.01	Principal da Dívida por Contrato Interna	0,00	0,00	0,00	0,00	0,00	0,00	0,00	0,00	0,00	0,00	0,00	0,00	0,00
4.6.90.71.02	Principal da Dívida por Contrato Externa	0,00	0,00	0,00	0,00	0,00	0,00	0,00	0,00	0,00	0,00	0,00	0,00	0,00
4.6.90.72.00	Principal da Dívida Mobiliária Resgatada	0,00	0,00	0,00	0,00	0,00	0,00	0,00	0,00	0,00	0,00	0,00	0,00	0,00
4.6.90.72.01	Principal da Dívida Mobiliária - Interna	0,00	0,00	0,00	0,00	0,00	0,00	0,00	0,00	0,00	0,00	0,00	0,00	0,00
4.6.90.72.02	Principal da Dívida Mobiliária - Externa	0,00	0,00	0,00	0,00	0,00	0,00	0,00	0,00	0,00	0,00	0,00	0,00	0,00
4.6.90.73.00	Correção M.Cambial Dívida Cont. Resgatada	0,00	0,00	0,00	0,00	0,00	0,00	0,00	0,00	0,00	0,00	0,00	0,00	0,00
4.6.90.73.01	Corr. Mon ou Cambial da D.C.R Interna	0,00	0,00	0,00	0,00	0,00	0,00	0,00	0,00	0,00	0,00	0,00	0,00	0,00
4.6.90.73.02	Corr Mon ou Cambial da D.C.R - Externa	0,00	0,00	0,00	0,00	0,00	0,00	0,00	0,00	0,00	0,00	0,00	0,00	0,00
4.6.90.74.00	Correção M.Cambial Dívida Mob. Resgatada	0,00	0,00	0,00	0,00	0,00	0,00	0,00	0,00	0,00	0,00	0,00	0,00	0,00
4.6.90.74.01	Corr. Mon ou Cambial da D.M.R - Interna	0,00	0,00	0,00	0,00	0,00	0,00	0,00	0,00	0,00	0,00	0,00	0,00	0,00
4.6.90.74.02	Corr. Mon ou Cambial da D.M.R - Externa	0,00	0,00	0,00	0,00	0,00	0,00	0,00	0,00	0,00	0,00	0,00	0,00	0,00
4.6.90.75.00	Correção M. Dívida Op.Créd. Antec. Rec.	0,00	0,00	0,00	0,00	0,00	0,00	0,00	0,00	0,00	0,00	0,00	0,00	0,00

Albino

10393096001
18/06/2019
296



Despesa Realizada no Exercício de 2019

Código	Descrição	Janeiro	Fevereiro	Março	Abril	Mai	Junho	Julho	Agosto	Setembro	Outubro	Novembro	Dezembro	Total
4.6.90.76.00	Princ. Corr. Dívida Mob. Refinanciada	0,00	0,00	0,00	0,00	0,00	0,00	0,00	0,00	0,00	0,00	0,00	0,00	0,00
4.6.90.76.01	Princ. Corr. da D. Mobiliária - Interna	0,00	0,00	0,00	0,00	0,00	0,00	0,00	0,00	0,00	0,00	0,00	0,00	0,00
4.6.90.76.02	Princ. Corr. da D. Mobiliária - Externa	0,00	0,00	0,00	0,00	0,00	0,00	0,00	0,00	0,00	0,00	0,00	0,00	0,00
4.6.90.77.00	Princ. Corr. Dívida Cont. Refinanciada	0,00	0,00	0,00	0,00	0,00	0,00	0,00	0,00	0,00	0,00	0,00	0,00	0,00
4.6.90.77.01	Princ. Corr. Dívida Cont. Ref. - Interno	0,00	0,00	0,00	0,00	0,00	0,00	0,00	0,00	0,00	0,00	0,00	0,00	0,00
4.6.90.77.02	Princ. Corr. Dívida Cont. Ref. - Externo	0,00	0,00	0,00	0,00	0,00	0,00	0,00	0,00	0,00	0,00	0,00	0,00	0,00
4.6.90.91.00	Sentenças Judiciais	0,00	0,00	0,00	0,00	0,00	0,00	0,00	0,00	0,00	0,00	0,00	0,00	0,00
4.6.90.92.00	Despesas de Exercícios Anteriores	0,00	0,00	0,00	0,00	0,00	0,00	0,00	0,00	0,00	0,00	0,00	0,00	0,00
4.6.90.93.00	Indenizações e Restituições	0,00	0,00	0,00	0,00	0,00	0,00	0,00	0,00	0,00	0,00	0,00	0,00	0,00
4.6.90.99.00	A Classificar	0,00	0,00	0,00	0,00	0,00	0,00	0,00	0,00	0,00	0,00	0,00	0,00	0,00
4.6.91.00.00	Aplicação Direta Dec. Operação RPPS	0,00	0,00	0,00	0,00	0,00	0,00	0,00	0,00	0,00	0,00	0,00	0,00	0,00
4.6.91.71.00	Principal da Dívida Contratual Resgatada	0,00	0,00	0,00	0,00	0,00	0,00	0,00	0,00	0,00	0,00	0,00	0,00	0,00
4.6.91.72.00	Principal da Dívida Mobiliária Resgatada	0,00	0,00	0,00	0,00	0,00	0,00	0,00	0,00	0,00	0,00	0,00	0,00	0,00
4.6.91.73.00	Correção M.Cambial Dívida Cont. Resgatada	0,00	0,00	0,00	0,00	0,00	0,00	0,00	0,00	0,00	0,00	0,00	0,00	0,00
4.6.91.74.00	Correção M.Cambial Dívida Mob. Resgatada	0,00	0,00	0,00	0,00	0,00	0,00	0,00	0,00	0,00	0,00	0,00	0,00	0,00
4.6.91.75.00	Correção M. Dívida Op. Créd. Antec. Rec.	0,00	0,00	0,00	0,00	0,00	0,00	0,00	0,00	0,00	0,00	0,00	0,00	0,00
4.6.91.76.00	Princ. Corr. Dívida Mob. Refinanciada	0,00	0,00	0,00	0,00	0,00	0,00	0,00	0,00	0,00	0,00	0,00	0,00	0,00
4.6.91.77.00	Princ. Corr. Dívida Cont. Refinanciada	0,00	0,00	0,00	0,00	0,00	0,00	0,00	0,00	0,00	0,00	0,00	0,00	0,00
4.6.91.91.00	Sentenças Judiciais	0,00	0,00	0,00	0,00	0,00	0,00	0,00	0,00	0,00	0,00	0,00	0,00	0,00
4.6.91.92.00	Despesas de Exercícios Anteriores	0,00	0,00	0,00	0,00	0,00	0,00	0,00	0,00	0,00	0,00	0,00	0,00	0,00
4.6.91.93.00	Indenizações e Restituições	0,00	0,00	0,00	0,00	0,00	0,00	0,00	0,00	0,00	0,00	0,00	0,00	0,00
4.6.91.99.00	A Classificar	0,00	0,00	0,00	0,00	0,00	0,00	0,00	0,00	0,00	0,00	0,00	0,00	0,00
4.6.95.00.00	Aplicações Diretas à Conta de Recursos	0,00	0,00	0,00	0,00	0,00	0,00	0,00	0,00	0,00	0,00	0,00	0,00	0,00
4.6.95.71.00	Principal da Dívida Contratual Resgatada	0,00	0,00	0,00	0,00	0,00	0,00	0,00	0,00	0,00	0,00	0,00	0,00	0,00
4.6.95.73.00	Correção Monetária ou Cambial da Dívida	0,00	0,00	0,00	0,00	0,00	0,00	0,00	0,00	0,00	0,00	0,00	0,00	0,00

10393096661
18/06/2019
297

Handwritten signature



Despesa Realizada no Exercício de 2019

Código	Descrição	Janeiro	Fevereiro	Março	Abril	Maio	Junho	Julho	Agosto	Setembro	Outubro	Novembro	Dezembro	Total
4.6.95.77.00	Principal Corrigido da Dívida Contratual	0,00	0,00	0,00	0,00	0,00	0,00	0,00	0,00	0,00	0,00	0,00	0,00	0,00
4.6.95.91.00	Sentenças Judiciais	0,00	0,00	0,00	0,00	0,00	0,00	0,00	0,00	0,00	0,00	0,00	0,00	0,00
4.6.95.92.00	Despesas de Exercícios Anteriores	0,00	0,00	0,00	0,00	0,00	0,00	0,00	0,00	0,00	0,00	0,00	0,00	0,00
4.6.95.93.00	Indenizações e Restituições	0,00	0,00	0,00	0,00	0,00	0,00	0,00	0,00	0,00	0,00	0,00	0,00	0,00
4.6.95.99.00	A classificar	0,00	0,00	0,00	0,00	0,00	0,00	0,00	0,00	0,00	0,00	0,00	0,00	0,00
4.6.96.00.00	Aplicações Direta à Conta de Recursos	0,00	0,00	0,00	0,00	0,00	0,00	0,00	0,00	0,00	0,00	0,00	0,00	0,00
4.6.96.71.00	Principal da Dívida Contratual Resgatado	0,00	0,00	0,00	0,00	0,00	0,00	0,00	0,00	0,00	0,00	0,00	0,00	0,00
4.6.96.73.00	Correção M.Cambial Dívida Cont.Resgatada	0,00	0,00	0,00	0,00	0,00	0,00	0,00	0,00	0,00	0,00	0,00	0,00	0,00
4.6.96.77.00	Princ. Corrig. Dívida Cont. Refinanciada	0,00	0,00	0,00	0,00	0,00	0,00	0,00	0,00	0,00	0,00	0,00	0,00	0,00
4.6.96.91.00	Sentenças Judiciais	0,00	0,00	0,00	0,00	0,00	0,00	0,00	0,00	0,00	0,00	0,00	0,00	0,00
4.6.96.92.00	Despesas de Exercícios Anteriores	0,00	0,00	0,00	0,00	0,00	0,00	0,00	0,00	0,00	0,00	0,00	0,00	0,00
4.6.96.93.00	Indenizações e Restituições	0,00	0,00	0,00	0,00	0,00	0,00	0,00	0,00	0,00	0,00	0,00	0,00	0,00
4.6.96.99.00	A classificar	0,00	0,00	0,00	0,00	0,00	0,00	0,00	0,00	0,00	0,00	0,00	0,00	0,00
4.6.99.00.00	A Definir	0,00	0,00	0,00	0,00	0,00	0,00	0,00	0,00	0,00	0,00	0,00	0,00	0,00
4.6.99.99.00	A Classificar	0,00	0,00	0,00	0,00	0,00	0,00	0,00	0,00	0,00	0,00	0,00	0,00	0,00
9.0.00.00.00	Reserva Contingência ou Reserva do RPPS	0,00	0,00	0,00	0,00	0,00	0,00	0,00	0,00	0,00	0,00	0,00	0,00	0,00
9.9.00.00.00	Reserva Contingência ou Reserva do RPPS	0,00	0,00	0,00	0,00	0,00	0,00	0,00	0,00	0,00	0,00	0,00	0,00	0,00
9.9.99.00.00	Reserva Contingência ou Reserva do RPPS	0,00	0,00	0,00	0,00	0,00	0,00	0,00	0,00	0,00	0,00	0,00	0,00	0,00
9.9.99.99.00	Reserva Contingência ou Reserva do RPPS	0,00	0,00	0,00	0,00	0,00	0,00	0,00	0,00	0,00	0,00	0,00	0,00	0,00
9.9.99.99.99	Reserva Contingência ou Reserva do RPPS	0,00	0,00	0,00	0,00	0,00	0,00	0,00	0,00	0,00	0,00	0,00	0,00	0,00
Totalizações Mensais:		2.619.716,09	1.560.841,09	694.241,54	1.129.864,09	1.162.404,09	1.196.606,84	1.196.606,84	1.196.606,84	1.196.606,84	1.196.606,84	1.196.606,84	1.196.607,06	15.543.315,00

Albinaaf

10393096603
18/06/2019
298



Despesa Realizada no Exercício de 2019

Código	Descrição	1º Bimestre	2º Bimestre	3º Bimestre	4º Bimestre	5º Bimestre	6º Bimestre	No Exercício
		Janeiro Fevereiro	Março Abril	Maio Junho	Julho Agosto	Setembro Outubro	Novembro Dezembro	
3.0.00.00.00	Despesas Correntes	2.607.486,63	658.659,06	1.050.348,28	1.050.348,28	1.050.348,28	1.050.348,28	
		1.557.829,09	1.017.808,28	1.050.348,28	1.050.348,28	1.050.348,28	1.050.348,52	
	Total Bimestral	4.165.315,72	1.676.467,34	2.100.696,56	2.100.696,56	2.100.696,56	2.100.696,80	14.244.569,54
3.1.00.00.00	Pessoal e Encargos Sociais	552.080,61	513.638,37	620.096,70	620.096,70	620.096,70	620.096,70	
		549.084,69	620.096,70	620.096,70	620.096,70	620.096,70	620.096,76	
	Total Bimestral	1.101.165,30	1.133.735,07	1.240.193,40	1.240.193,40	1.240.193,40	1.240.193,46	7.195.674,03
3.1.71.00.00	Transf. Consórcios Públicos Med.Cont.Rat	21.460,16	0,00	430,87	430,87	430,87	430,87	
		0,00	430,87	430,87	430,87	430,87	430,90	
	Total Bimestral	21.460,16	430,87	861,74	861,74	861,74	861,77	25.338,02
3.1.71.70.00	Rateio pela Particip. Consórcio Público	21.460,16	0,00	430,87	430,87	430,87	430,87	
		0,00	430,87	430,87	430,87	430,87	430,90	
	Total Bimestral	21.460,16	430,87	861,74	861,74	861,74	861,77	25.338,02
3.1.71.99.00	A Classificar	0,00	0,00	0,00	0,00	0,00	0,00	
		0,00	0,00	0,00	0,00	0,00	0,00	
	Total Bimestral	0,00	0,00	0,00	0,00	0,00	0,00	0,00
3.1.73.00.00	Transf. Consórcios Públ. M. Cont. Rateio	0,00	0,00	0,00	0,00	0,00	0,00	
		0,00	0,00	0,00	0,00	0,00	0,00	
	Total Bimestral	0,00	0,00	0,00	0,00	0,00	0,00	0,00
3.1.73.70.00	Rateio Participação em Consórcio Público	0,00	0,00	0,00	0,00	0,00	0,00	
		0,00	0,00	0,00	0,00	0,00	0,00	
	Total Bimestral	0,00	0,00	0,00	0,00	0,00	0,00	0,00
3.1.73.99.00	A classificar	0,00	0,00	0,00	0,00	0,00	0,00	
		0,00	0,00	0,00	0,00	0,00	0,00	
	Total Bimestral	0,00	0,00	0,00	0,00	0,00	0,00	0,00
3.1.74.00.00	Transf. Consórcios Públ. M. Cont. Rateio	0,00	0,00	0,00	0,00	0,00	0,00	
		0,00	0,00	0,00	0,00	0,00	0,00	
	Total Bimestral	0,00	0,00	0,00	0,00	0,00	0,00	0,00
3.1.74.70.00	Rateio Participação em Consórcio Público	0,00	0,00	0,00	0,00	0,00	0,00	
		0,00	0,00	0,00	0,00	0,00	0,00	
	Total Bimestral	0,00	0,00	0,00	0,00	0,00	0,00	0,00

103920096661

Publicada em 31/06/2019
Pag 299

Alcmaraf



Despesa Realizada no Exercício de 2019

Código	Descrição	1º Bimestre	2º Bimestre	3º Bimestre	4º Bimestre	5º Bimestre	6º Bimestre	No Exercício
		Janeiro Fevereiro	Março Abril	Maió Junho	Julho Agosto	Setembro Outubro	Novembro Dezembro	
3.1.74.99.00	A classificar	0,00	0,00	0,00	0,00	0,00	0,00	
	Total Bimestral	0,00	0,00	0,00	0,00	0,00	0,00	0,00
3.1.90.00.00	Aplicações Diretas	530.620,45	513.638,37	619.665,83	619.665,83	619.665,83	619.665,83	
	Total Bimestral	1.079.705,14	1.133.304,20	1.239.331,66	1.239.331,66	1.239.331,66	1.239.331,69	7.170.336,01
3.1.90.01.00	Aposentadorias RPPS, Res.Rem. e Reforma	10.383,00	10.383,00	11.539,00	11.539,00	11.539,00	11.539,00	
	Total Bimestral	20.766,00	21.922,00	23.078,00	23.078,00	23.078,00	23.078,00	135.000,00
3.1.90.01.01	Aposentadorias Custeadas Recursos RPPS	0,00	0,00	0,00	0,00	0,00	0,00	
	Total Bimestral	0,00	0,00	0,00	0,00	0,00	0,00	0,00
3.1.90.01.02	Aposentadorias Cust.Recursos Ord.Tesouro	0,00	0,00	0,00	0,00	0,00	0,00	
	Total Bimestral	0,00	0,00	0,00	0,00	0,00	0,00	0,00
3.1.90.03.00	Pensões do RPPS e do Militar	0,00	0,00	0,00	0,00	0,00	0,00	
	Total Bimestral	0,00	0,00	0,00	0,00	0,00	0,00	0,00
3.1.90.03.01	Pensões Custeadas Recursos do RPPS	0,00	0,00	0,00	0,00	0,00	0,00	
	Total Bimestral	0,00	0,00	0,00	0,00	0,00	0,00	0,00
3.1.90.03.02	Pensões Custeadas Recursos Ord. Tesouro	0,00	0,00	0,00	0,00	0,00	0,00	
	Total Bimestral	0,00	0,00	0,00	0,00	0,00	0,00	0,00
3.1.90.04.00	Contratação por Tempo Determinado	61.107,10	71.369,64	57.717,81	57.717,81	57.717,81	57.717,81	
	Total Bimestral	129.246,09	129.087,45	115.435,62	115.435,62	115.435,62	115.435,61	720.076,01
3.1.90.04.01	Pessoal (Recursos: mínimo de 60% Fundeb)	0,00	0,00	0,00	0,00	0,00	0,00	
	Total Bimestral	0,00	0,00	0,00	0,00	0,00	0,00	0,00

Handwritten signature

10393096665
18/06/2019
300



Despesa Realizada no Exercício de 2019

Código	Descrição	1º Bimestre		2º Bimestre		3º Bimestre		4º Bimestre		5º Bimestre		6º Bimestre		No Exercício
		Janeiro Fevereiro		Março Abril		Maio Junho		Julho Agosto		Setembro Outubro		Novembro Dezembro		
3.1.90.04.02	Pessoal (Recursos: 40% Fundeb)	0,00		0,00		0,00		0,00		0,00		0,00		
		0,00		0,00		0,00		0,00		0,00		0,00		
		0,00		0,00		0,00		0,00		0,00		0,00		0,00
3.1.90.04.99	Outros	0,00		0,00		0,00		0,00		0,00		0,00		
		0,00		0,00		0,00		0,00		0,00		0,00		
		0,00		0,00		0,00		0,00		0,00		0,00		0,00
3.1.90.05.00	Outros Benefícios Previd.Serv. ou Milita	0,00		0,00		0,00		0,00		0,00		0,00		
		0,00		0,00		0,00		0,00		0,00		0,00		
		0,00		0,00		0,00		0,00		0,00		0,00		0,00
3.1.90.05.01	Outros Benef. Previdenc. Pessoal Ativo	0,00		0,00		0,00		0,00		0,00		0,00		
		0,00		0,00		0,00		0,00		0,00		0,00		
		0,00		0,00		0,00		0,00		0,00		0,00		0,00
3.1.90.05.02	Outros B. Prev. Inativo e Pens. C. RPPS	0,00		0,00		0,00		0,00		0,00		0,00		
		0,00		0,00		0,00		0,00		0,00		0,00		
		0,00		0,00		0,00		0,00		0,00		0,00		0,00
3.1.90.05.03	Outros B. Prev. Inativo e Pens. C. Tesouro	0,00		0,00		0,00		0,00		0,00		0,00		
		0,00		0,00		0,00		0,00		0,00		0,00		
		0,00		0,00		0,00		0,00		0,00		0,00		0,00
3.1.90.07.00	Contrib. Entid. Fechadas de Previdência	0,00		0,00		0,00		0,00		0,00		0,00		
		0,00		0,00		0,00		0,00		0,00		0,00		
		0,00		0,00		0,00		0,00		0,00		0,00		0,00
3.1.90.11.00	Vencimentos e Vant. Fixas- Pessoal Civil	373.237,81		354.522,97		427.172,77		427.172,77		427.172,77		427.172,77		
		380.244,23		427.172,77		427.172,77		427.172,77		427.172,77		427.172,83		
		753.482,04		781.695,74		854.345,54		854.345,54		854.345,54		854.345,60		4.952.560,00
3.1.90.11.01	Pessoal (Recursos: mínimo de 60% Fundeb)	0,00		0,00		0,00		0,00		0,00		0,00		
		0,00		0,00		0,00		0,00		0,00		0,00		
		0,00		0,00		0,00		0,00		0,00		0,00		0,00
3.1.90.11.02	Pessoal (Recursos: 40% Fundeb)	0,00		0,00		0,00		0,00		0,00		0,00		
		0,00		0,00		0,00		0,00		0,00		0,00		
		0,00		0,00		0,00		0,00		0,00		0,00		0,00

Alcidesmanaf

10393096661
 18/06/2019
 301

Despesa Realizada no Exercício de 2019

Código	Descrição	1º Bimestre	2º Bimestre	3º Bimestre	4º Bimestre	5º Bimestre	6º Bimestre	No Exercício
		Janeiro Fevereiro	Março Abril	Maio Junho	Julho Agosto	Setembro Outubro	Novembro Dezembro	
3.1.90.11.03	Pessoal Efetivo (Vinc.RPPS)exceto Fundeb	0,00	0,00	0,00	0,00	0,00	0,00	
		0,00	0,00	0,00	0,00	0,00	0,00	
		0,00	0,00	0,00	0,00	0,00	0,00	0,00
3.1.90.11.04	Pessoal Efetivo (Vinc.INSS)exceto Fundeb	0,00	0,00	0,00	0,00	0,00	0,00	
		0,00	0,00	0,00	0,00	0,00	0,00	
		0,00	0,00	0,00	0,00	0,00	0,00	0,00
3.1.90.11.05	Pessoal Comissionado, exceto Fundeb	0,00	0,00	0,00	0,00	0,00	0,00	
		0,00	0,00	0,00	0,00	0,00	0,00	
		0,00	0,00	0,00	0,00	0,00	0,00	0,00
3.1.90.11.06	Subsidio Vereador	0,00	0,00	0,00	0,00	0,00	0,00	
		0,00	0,00	0,00	0,00	0,00	0,00	
		0,00	0,00	0,00	0,00	0,00	0,00	0,00
3.1.90.11.07	Subsidio Prefeito	0,00	0,00	0,00	0,00	0,00	0,00	
		0,00	0,00	0,00	0,00	0,00	0,00	
		0,00	0,00	0,00	0,00	0,00	0,00	0,00
3.1.90.11.08	Subsidio Vice-Prefeito	0,00	0,00	0,00	0,00	0,00	0,00	
		0,00	0,00	0,00	0,00	0,00	0,00	
		0,00	0,00	0,00	0,00	0,00	0,00	0,00
3.1.90.11.09	Subsidio Secretário Municipal	0,00	0,00	0,00	0,00	0,00	0,00	
		0,00	0,00	0,00	0,00	0,00	0,00	
		0,00	0,00	0,00	0,00	0,00	0,00	0,00
3.1.90.11.10	Subsidio Presidente da Câmara	0,00	0,00	0,00	0,00	0,00	0,00	
		0,00	0,00	0,00	0,00	0,00	0,00	
		0,00	0,00	0,00	0,00	0,00	0,00	0,00
3.1.90.11.11	Empregado Público	0,00	0,00	0,00	0,00	0,00	0,00	
		0,00	0,00	0,00	0,00	0,00	0,00	
		0,00	0,00	0,00	0,00	0,00	0,00	0,00
3.1.90.11.12	Remuneração de Membros de Conselhos	0,00	0,00	0,00	0,00	0,00	0,00	
		0,00	0,00	0,00	0,00	0,00	0,00	
		0,00	0,00	0,00	0,00	0,00	0,00	0,00

Handwritten signature

10393096661
18/06/2019
302



Despesa Realizada no Exercício de 2019

Código	Descrição	1º Bimestre	2º Bimestre	3º Bimestre	4º Bimestre	5º Bimestre	6º Bimestre	No Exercício
		Janeiro Fevereiro	Março Abril	Maió Junho	Julho Agosto	Setembro Outubro	Novembro Dezembro	
3.1.90.13.00	Obrigações Patronais	85.892,54	77.362,76	123.236,25	123.236,25	123.236,25	123.236,25	
		90.318,47	123.236,25	123.236,25	123.236,25	123.236,25	123.236,23	
	Total Bimestral	176.211,01	200.599,01	246.472,50	246.472,50	246.472,50	246.472,48	1.362.700,00
3.1.90.13.01	FGTS (exceto Fundeb)	0,00	0,00	0,00	0,00	0,00	0,00	
		0,00	0,00	0,00	0,00	0,00	0,00	
	Total Bimestral	0,00	0,00	0,00	0,00	0,00	0,00	0,00
3.1.90.13.02	Cont. Patronal para RPPS (exceto Fundeb)	0,00	0,00	0,00	0,00	0,00	0,00	
		0,00	0,00	0,00	0,00	0,00	0,00	
	Total Bimestral	0,00	0,00	0,00	0,00	0,00	0,00	0,00
3.1.90.13.03	Cont. Patronal para INSS (exceto Fundeb)	0,00	0,00	0,00	0,00	0,00	0,00	
		0,00	0,00	0,00	0,00	0,00	0,00	
	Total Bimestral	0,00	0,00	0,00	0,00	0,00	0,00	0,00
3.1.90.13.04	Obrigações Patronais Fundeb (mínimo 60%)	0,00	0,00	0,00	0,00	0,00	0,00	
		0,00	0,00	0,00	0,00	0,00	0,00	
	Total Bimestral	0,00	0,00	0,00	0,00	0,00	0,00	0,00
3.1.90.13.05	Obrigações Patronais Fundeb 40%	0,00	0,00	0,00	0,00	0,00	0,00	
		0,00	0,00	0,00	0,00	0,00	0,00	
	Total Bimestral	0,00	0,00	0,00	0,00	0,00	0,00	0,00
3.1.90.13.99	Outras Obrigações	0,00	0,00	0,00	0,00	0,00	0,00	
		0,00	0,00	0,00	0,00	0,00	0,00	
	Total Bimestral	0,00	0,00	0,00	0,00	0,00	0,00	0,00
3.1.90.16.00	Outras Despesas Variáveis -Pessoal Civil	0,00	0,00	0,00	0,00	0,00	0,00	
		0,00	0,00	0,00	0,00	0,00	0,00	
	Total Bimestral	0,00	0,00	0,00	0,00	0,00	0,00	0,00
3.1.90.67.00	Depósitos Compulsórios	0,00	0,00	0,00	0,00	0,00	0,00	
		0,00	0,00	0,00	0,00	0,00	0,00	
	Total Bimestral	0,00	0,00	0,00	0,00	0,00	0,00	0,00
3.1.90.91.00	Sentenças Judiciais	0,00	0,00	0,00	0,00	0,00	0,00	
		0,00	0,00	0,00	0,00	0,00	0,00	
	Total Bimestral	0,00	0,00	0,00	0,00	0,00	0,00	0,00

10393096664
 18/06/2019
 303

Albuquerque

Despesa Realizada no Exercício de 2019

Código	Descrição	1º Bimestre	2º Bimestre	3º Bimestre	4º Bimestre	5º Bimestre	6º Bimestre	No Exercício
		Janeiro Fevereiro	Março Abril	Maió Junho	Julho Agosto	Setembro Outubro	Novembro Dezembro	
3.1.90.91.01	Sentenças Judiciais de Pessoal Ativo	0,00	0,00	0,00	0,00	0,00	0,00	
		0,00	0,00	0,00	0,00	0,00	0,00	
	Total Bimestral	0,00	0,00	0,00	0,00	0,00	0,00	0,00
3.1.90.91.02	Sent.Jud. Inativos e Pens. C.R. RPPS	0,00	0,00	0,00	0,00	0,00	0,00	
		0,00	0,00	0,00	0,00	0,00	0,00	
	Total Bimestral	0,00	0,00	0,00	0,00	0,00	0,00	0,00
3.1.90.91.03	Sent.Jud. Inativos e Pens. C.R.Tesouro	0,00	0,00	0,00	0,00	0,00	0,00	
		0,00	0,00	0,00	0,00	0,00	0,00	
	Total Bimestral	0,00	0,00	0,00	0,00	0,00	0,00	0,00
3.1.90.92.00	Despesas de Exercícios Anteriores	0,00	0,00	0,00	0,00	0,00	0,00	
		0,00	0,00	0,00	0,00	0,00	0,00	
	Total Bimestral	0,00	0,00	0,00	0,00	0,00	0,00	0,00
3.1.90.92.01	Despesas Exerc. Anteriores Pessoal Ativo	0,00	0,00	0,00	0,00	0,00	0,00	
		0,00	0,00	0,00	0,00	0,00	0,00	
	Total Bimestral	0,00	0,00	0,00	0,00	0,00	0,00	0,00
3.1.90.92.02	Desp.Exerc. Ant. Inal.e Pens. C.R. RPPS	0,00	0,00	0,00	0,00	0,00	0,00	
		0,00	0,00	0,00	0,00	0,00	0,00	
	Total Bimestral	0,00	0,00	0,00	0,00	0,00	0,00	0,00
3.1.90.92.03	Desp.Ex.Ant. Inativos e Pens.C.R.Tesouro	0,00	0,00	0,00	0,00	0,00	0,00	
		0,00	0,00	0,00	0,00	0,00	0,00	
	Total Bimestral	0,00	0,00	0,00	0,00	0,00	0,00	0,00
3.1.90.94.00	Indenizações e Restituições Trabalhistas	0,00	0,00	0,00	0,00	0,00	0,00	
		0,00	0,00	0,00	0,00	0,00	0,00	
	Total Bimestral	0,00	0,00	0,00	0,00	0,00	0,00	0,00
3.1.90.94.01	Inden.por Demissão Servidores ou Empreg.	0,00	0,00	0,00	0,00	0,00	0,00	
		0,00	0,00	0,00	0,00	0,00	0,00	
	Total Bimestral	0,00	0,00	0,00	0,00	0,00	0,00	0,00
3.1.90.94.02	Incentivos à Demissão Voluntária	0,00	0,00	0,00	0,00	0,00	0,00	
		0,00	0,00	0,00	0,00	0,00	0,00	
	Total Bimestral	0,00	0,00	0,00	0,00	0,00	0,00	0,00

103930900001

Publicada em 18 / 06 / 2019

Pag. 304

MUNICÍPIO DE DESFERRADO, RS

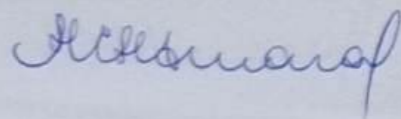

Código	Descrição	1º Bimestre	2º Bimestre	3º Bimestre	4º Bimestre	5º Bimestre	6º Bimestre	No Exercício
		Janeiro Fevereiro	Março Abril	Maio Junho	Julho Agosto	Setembro Outubro	Novembro Dezembro	
3.1.90.94.03	Restituições Trabalhistas	0,00	0,00	0,00	0,00	0,00	0,00	0,00
		0,00	0,00	0,00	0,00	0,00	0,00	0,00
		Total Bimestral	0,00	0,00	0,00	0,00	0,00	0,00
3.1.90.96.00	Ressarc. Despesas Pessoal Requisitado	0,00	0,00	0,00	0,00	0,00	0,00	0,00
		0,00	0,00	0,00	0,00	0,00	0,00	0,00
		Total Bimestral	0,00	0,00	0,00	0,00	0,00	0,00
3.1.90.99.00	A Classificar	0,00	0,00	0,00	0,00	0,00	0,00	0,00
		0,00	0,00	0,00	0,00	0,00	0,00	0,00
		Total Bimestral	0,00	0,00	0,00	0,00	0,00	0,00
3.1.91.00.00	Aplicação Direta Dec. Operação RPPS	0,00	0,00	0,00	0,00	0,00	0,00	0,00
		0,00	0,00	0,00	0,00	0,00	0,00	0,00
		Total Bimestral	0,00	0,00	0,00	0,00	0,00	0,00
3.1.91.04.00	Contratação por Tempo Determinado RPPS	0,00	0,00	0,00	0,00	0,00	0,00	0,00
		0,00	0,00	0,00	0,00	0,00	0,00	0,00
		Total Bimestral	0,00	0,00	0,00	0,00	0,00	0,00
3.1.91.13.00	Obrigações Patronais RPPS	0,00	0,00	0,00	0,00	0,00	0,00	0,00
		0,00	0,00	0,00	0,00	0,00	0,00	0,00
		Total Bimestral	0,00	0,00	0,00	0,00	0,00	0,00
3.1.91.13.02	Cont. Patronal para RPPS (exceto Fundeb)	0,00	0,00	0,00	0,00	0,00	0,00	0,00
		0,00	0,00	0,00	0,00	0,00	0,00	0,00
		Total Bimestral	0,00	0,00	0,00	0,00	0,00	0,00
3.1.91.13.04	Obrigações Patronais Fundeb (minimo 60%)	0,00	0,00	0,00	0,00	0,00	0,00	0,00
		0,00	0,00	0,00	0,00	0,00	0,00	0,00
		Total Bimestral	0,00	0,00	0,00	0,00	0,00	0,00
3.1.91.13.05	Obrigações Patronais Fundeb 40%	0,00	0,00	0,00	0,00	0,00	0,00	0,00
		0,00	0,00	0,00	0,00	0,00	0,00	0,00
		Total Bimestral	0,00	0,00	0,00	0,00	0,00	0,00
3.1.91.13.99	Outras Obrigações RPPS	0,00	0,00	0,00	0,00	0,00	0,00	0,00
		0,00	0,00	0,00	0,00	0,00	0,00	0,00
		Total Bimestral	0,00	0,00	0,00	0,00	0,00	0,00

Handwritten signature

10393096661
 18 / 06 2019
 305

Despesa Realizada no Exercício de 2019

Código	Descrição	1º Bimestre	2º Bimestre	3º Bimestre	4º Bimestre	5º Bimestre	6º Bimestre	No Exercício
		Janeiro Fevereiro	Março Abril	Maió Junho	Julho Agosto	Setembro Outubro	Novembro Dezembro	
3.1.91.91.00	Sentenças Judiciais	0,00	0,00	0,00	0,00	0,00	0,00	
	Total Bimestral	0,00	0,00	0,00	0,00	0,00	0,00	0,00
3.1.91.91.01	Sentenças Judiciais de Pessoal Ativo	0,00	0,00	0,00	0,00	0,00	0,00	
	Total Bimestral	0,00	0,00	0,00	0,00	0,00	0,00	0,00
3.1.91.91.02	Sent.Jud. Inativos e Pens. C.R. RPPS	0,00	0,00	0,00	0,00	0,00	0,00	
	Total Bimestral	0,00	0,00	0,00	0,00	0,00	0,00	0,00
3.1.91.91.03	Sent.Jud. Inativos e Pens. C.R.Tesouro	0,00	0,00	0,00	0,00	0,00	0,00	
	Total Bimestral	0,00	0,00	0,00	0,00	0,00	0,00	0,00
3.1.91.92.00	Despesas de Exercícios Anteriores	0,00	0,00	0,00	0,00	0,00	0,00	
	Total Bimestral	0,00	0,00	0,00	0,00	0,00	0,00	0,00
3.1.91.92.01	Despesas Exerc. Anteriores Pessoal Ativo	0,00	0,00	0,00	0,00	0,00	0,00	
	Total Bimestral	0,00	0,00	0,00	0,00	0,00	0,00	0,00
3.1.91.92.02	Desp.Exerc. Ant. Inat.e Pens. C.R. RPPS	0,00	0,00	0,00	0,00	0,00	0,00	
	Total Bimestral	0,00	0,00	0,00	0,00	0,00	0,00	0,00
3.1.91.92.03	Desp.Ex.Ant. Inativos e Pens.C.R.Tesouro	0,00	0,00	0,00	0,00	0,00	0,00	
	Total Bimestral	0,00	0,00	0,00	0,00	0,00	0,00	0,00
3.1.91.94.00	Indenizações e Restituições Trabalhistas	0,00	0,00	0,00	0,00	0,00	0,00	
	Total Bimestral	0,00	0,00	0,00	0,00	0,00	0,00	0,00
3.1.91.94.01	Inden.por Demissão Servidores ou Empreg.	0,00	0,00	0,00	0,00	0,00	0,00	
	Total Bimestral	0,00	0,00	0,00	0,00	0,00	0,00	0,00

Albuquerque

10393096661

Publicado em 18/06/2019

306

Código	Descrição	1º Bimestre	2º Bimestre	3º Bimestre	4º Bimestre	5º Bimestre	6º Bimestre	No Exercício
		Janeiro Fevereiro	Março Abril	Maió Junho	Julho Agosto	Setembro Outubro	Novembro Dezembro	
3.1.91.94.02	Incentivos à Demissão Voluntária	0,00	0,00	0,00	0,00	0,00	0,00	
		0,00	0,00	0,00	0,00	0,00	0,00	
	Total Bimestral	0,00	0,00	0,00	0,00	0,00	0,00	0,00
3.1.91.94.03	Restituições Trabalhistas	0,00	0,00	0,00	0,00	0,00	0,00	
		0,00	0,00	0,00	0,00	0,00	0,00	
	Total Bimestral	0,00	0,00	0,00	0,00	0,00	0,00	0,00
3.1.91.96.00	Ressarcimento de Desp.de Pessoal Requis.	0,00	0,00	0,00	0,00	0,00	0,00	
		0,00	0,00	0,00	0,00	0,00	0,00	
	Total Bimestral	0,00	0,00	0,00	0,00	0,00	0,00	0,00
3.1.95.00.00	Aplicações Direta à Conta de Recursos	0,00	0,00	0,00	0,00	0,00	0,00	
		0,00	0,00	0,00	0,00	0,00	0,00	
	Total Bimestral	0,00	0,00	0,00	0,00	0,00	0,00	0,00
3.1.95.04.00	Contratação por Tempo Determinado	0,00	0,00	0,00	0,00	0,00	0,00	
		0,00	0,00	0,00	0,00	0,00	0,00	
	Total Bimestral	0,00	0,00	0,00	0,00	0,00	0,00	0,00
3.1.95.07.00	Contrib. Entidades Fechadas Previdência	0,00	0,00	0,00	0,00	0,00	0,00	
		0,00	0,00	0,00	0,00	0,00	0,00	
	Total Bimestral	0,00	0,00	0,00	0,00	0,00	0,00	0,00
3.1.95.11.00	Venc.e Vantagens Fixas – Pessoal Civil	0,00	0,00	0,00	0,00	0,00	0,00	
		0,00	0,00	0,00	0,00	0,00	0,00	
	Total Bimestral	0,00	0,00	0,00	0,00	0,00	0,00	0,00
3.1.95.11.03	Pessoal C.Efetivo (Vinc. RPPS)exc FUNDEB	0,00	0,00	0,00	0,00	0,00	0,00	
		0,00	0,00	0,00	0,00	0,00	0,00	
	Total Bimestral	0,00	0,00	0,00	0,00	0,00	0,00	0,00
3.1.95.11.04	Pessoal C.Efetivo (Vinc. INSS)exc FUNDEB	0,00	0,00	0,00	0,00	0,00	0,00	
		0,00	0,00	0,00	0,00	0,00	0,00	
	Total Bimestral	0,00	0,00	0,00	0,00	0,00	0,00	0,00
3.1.95.11.05	Pessoal Cargo Comissionado, exc. FUNDEB	0,00	0,00	0,00	0,00	0,00	0,00	
		0,00	0,00	0,00	0,00	0,00	0,00	
	Total Bimestral	0,00	0,00	0,00	0,00	0,00	0,00	0,00

Handwritten signature

MUNICÍPIO DE DISTRIÇÃO DE NEVO - MS
 Prefeitura Municipal
 18 06 2019
 10393096661
 304

Despesa Realizada no Exercício de 2019

Código	Descrição	1º Bimestre	2º Bimestre	3º Bimestre	4º Bimestre	5º Bimestre	6º Bimestre	No Exercício
		Janeiro Fevereiro	Março Abril	Maió Junho	Julho Agosto	Setembro Outubro	Novembro Dezembro	
3.1.95.13.00	Obrigações Patronais	0,00	0,00	0,00	0,00	0,00	0,00	
		0,00	0,00	0,00	0,00	0,00	0,00	
	Total Bimestral	0,00	0,00	0,00	0,00	0,00	0,00	0,00
3.1.95.13.01	FGTS (exceto o Incidente sobre o FUNDEB)	0,00	0,00	0,00	0,00	0,00	0,00	
		0,00	0,00	0,00	0,00	0,00	0,00	
	Total Bimestral	0,00	0,00	0,00	0,00	0,00	0,00	0,00
3.1.95.13.02	Cont. Patronal RPPS(exc.Incid. s/FUNDEB)	0,00	0,00	0,00	0,00	0,00	0,00	
		0,00	0,00	0,00	0,00	0,00	0,00	
	Total Bimestral	0,00	0,00	0,00	0,00	0,00	0,00	0,00
3.1.95.13.03	Cont. Patronal INSS(exc.Incid. s/FUNDEB)	0,00	0,00	0,00	0,00	0,00	0,00	
		0,00	0,00	0,00	0,00	0,00	0,00	
	Total Bimestral	0,00	0,00	0,00	0,00	0,00	0,00	0,00
3.1.95.13.99	Outras Obrigações	0,00	0,00	0,00	0,00	0,00	0,00	
		0,00	0,00	0,00	0,00	0,00	0,00	
	Total Bimestral	0,00	0,00	0,00	0,00	0,00	0,00	0,00
3.1.95.16.00	Outras Despesas Variáveis -Pessoal Civil	0,00	0,00	0,00	0,00	0,00	0,00	
		0,00	0,00	0,00	0,00	0,00	0,00	
	Total Bimestral	0,00	0,00	0,00	0,00	0,00	0,00	0,00
3.1.95.67.00	Depósitos Compulsórios	0,00	0,00	0,00	0,00	0,00	0,00	
		0,00	0,00	0,00	0,00	0,00	0,00	
	Total Bimestral	0,00	0,00	0,00	0,00	0,00	0,00	0,00
3.1.95.91.00	Sentenças Judiciais	0,00	0,00	0,00	0,00	0,00	0,00	
		0,00	0,00	0,00	0,00	0,00	0,00	
	Total Bimestral	0,00	0,00	0,00	0,00	0,00	0,00	0,00
3.1.95.91.01	Sentenças Judiciais de Pessoal Ativo	0,00	0,00	0,00	0,00	0,00	0,00	
		0,00	0,00	0,00	0,00	0,00	0,00	
	Total Bimestral	0,00	0,00	0,00	0,00	0,00	0,00	0,00
3.1.95.91.02	Sent.Jud. Inativos e Pens. C.R. RPPS	0,00	0,00	0,00	0,00	0,00	0,00	
		0,00	0,00	0,00	0,00	0,00	0,00	
	Total Bimestral	0,00	0,00	0,00	0,00	0,00	0,00	0,00

Handwritten signature

10393096685
 18/06/2019
 308
 Pág. 308

Despesa Realizada no Exercício de 2019

Código	Descrição	1º Bimestre		2º Bimestre		3º Bimestre		4º Bimestre		5º Bimestre		6º Bimestre		No Exercício
		Janeiro	Fevereiro	Março	Abril	Maio	Junho	Julho	Agosto	Setembro	Outubro	Novembro	Dezembro	
3.1.95.91.03	Sent. Jud. Inativos e Pens. C.R. Tesouro	0,00		0,00		0,00		0,00		0,00		0,00		
	Total Bimestral	0,00		0,00		0,00		0,00		0,00		0,00		0,00
3.1.95.92.00	Despesas de Exercícios Anteriores	0,00		0,00		0,00		0,00		0,00		0,00		
	Total Bimestral	0,00		0,00		0,00		0,00		0,00		0,00		0,00
3.1.95.92.01	Despesas Exerc. Anteriores Pessoal Ativo	0,00		0,00		0,00		0,00		0,00		0,00		
	Total Bimestral	0,00		0,00		0,00		0,00		0,00		0,00		0,00
3.1.95.92.02	Desp. Exerc. Ant. Inat. e Pens. C.R. RPPS	0,00		0,00		0,00		0,00		0,00		0,00		
	Total Bimestral	0,00		0,00		0,00		0,00		0,00		0,00		0,00
3.1.95.92.03	Desp. Ex. Ant. Inativos e Pens. C.R. Tesouro	0,00		0,00		0,00		0,00		0,00		0,00		
	Total Bimestral	0,00		0,00		0,00		0,00		0,00		0,00		0,00
3.1.95.94.00	Indenizações e Restituições Trabalhistas	0,00		0,00		0,00		0,00		0,00		0,00		
	Total Bimestral	0,00		0,00		0,00		0,00		0,00		0,00		0,00
3.1.95.94.01	Inden. por Demissão Servidores ou Empreg.	0,00		0,00		0,00		0,00		0,00		0,00		
	Total Bimestral	0,00		0,00		0,00		0,00		0,00		0,00		0,00
3.1.95.94.02	Incentivos à Demissão Voluntária	0,00		0,00		0,00		0,00		0,00		0,00		
	Total Bimestral	0,00		0,00		0,00		0,00		0,00		0,00		0,00
3.1.95.94.03	Restituições Trabalhistas	0,00		0,00		0,00		0,00		0,00		0,00		
	Total Bimestral	0,00		0,00		0,00		0,00		0,00		0,00		0,00
3.1.95.96.00	Ressarcimento Despesas Pessoal Requis.	0,00		0,00		0,00		0,00		0,00		0,00		
	Total Bimestral	0,00		0,00		0,00		0,00		0,00		0,00		0,00

H. O. S. M. A. N. A. L.

10393096661
 18/06/2019
 309

Despesa Realizada no Exercício de 2019

Código	Descrição	1º Bimestre	2º Bimestre	3º Bimestre	4º Bimestre	5º Bimestre	6º Bimestre	No Exercício
		Janeiro Fevereiro	Março Abril	Maió Junho	Julho Agosto	Setembro Outubro	Novembro Dezembro	
3.1.95.99.00	A Classificar	0,00	0,00	0,00	0,00	0,00	0,00	
	Total Bimestral	0,00	0,00	0,00	0,00	0,00	0,00	0,00
3.1.96.00.00	Aplicações Direta à Conta de Recursos	0,00	0,00	0,00	0,00	0,00	0,00	
	Total Bimestral	0,00	0,00	0,00	0,00	0,00	0,00	0,00
3.1.96.04.00	Contratação por Tempo Determinado	0,00	0,00	0,00	0,00	0,00	0,00	
	Total Bimestral	0,00	0,00	0,00	0,00	0,00	0,00	0,00
3.1.96.07.00	Contrib. Entidades Fechadas Previdência	0,00	0,00	0,00	0,00	0,00	0,00	
	Total Bimestral	0,00	0,00	0,00	0,00	0,00	0,00	0,00
3.1.96.11.00	Venc.e Vantagens Fixas – Pessoal Civil	0,00	0,00	0,00	0,00	0,00	0,00	
	Total Bimestral	0,00	0,00	0,00	0,00	0,00	0,00	0,00
3.1.96.11.03	Pessoal C.Efetivo (Vinc. RPPS)exc FUNDEB	0,00	0,00	0,00	0,00	0,00	0,00	
	Total Bimestral	0,00	0,00	0,00	0,00	0,00	0,00	0,00
3.1.96.11.04	Pessoal C.Efetivo (Vinc. INSS)exc FUNDEB	0,00	0,00	0,00	0,00	0,00	0,00	
	Total Bimestral	0,00	0,00	0,00	0,00	0,00	0,00	0,00
3.1.96.11.05	Pessoal Cargo Comissionado, exc. FUNDEB	0,00	0,00	0,00	0,00	0,00	0,00	
	Total Bimestral	0,00	0,00	0,00	0,00	0,00	0,00	0,00
3.1.96.13.00	Obrigações Patronais	0,00	0,00	0,00	0,00	0,00	0,00	
	Total Bimestral	0,00	0,00	0,00	0,00	0,00	0,00	0,00
3.1.96.13.01	FGTS (exceto o Incidente sobre o FUNDEB)	0,00	0,00	0,00	0,00	0,00	0,00	
	Total Bimestral	0,00	0,00	0,00	0,00	0,00	0,00	0,00

Handwritten signature

10399096665
 18/06/2019
 310
 MUNICÍPIO DE PESSEIRO DO ARILO - MG
 Pág. 310

Código	Descrição	1º Bimestre	2º Bimestre	3º Bimestre	4º Bimestre	5º Bimestre	6º Bimestre	No Exercício
		Janeiro Fevereiro	Março Abril	Maió Junho	Julho Agosto	Setembro Outubro	Novembro Dezembro	
3.1.96.13.02	Cont. Patronal RPPS(exc.Incid. s/FUNDEB)	0,00	0,00	0,00	0,00	0,00	0,00	0,00
		0,00	0,00	0,00	0,00	0,00	0,00	
		0,00	0,00	0,00	0,00	0,00	0,00	
3.1.96.13.03	Cont. Patronal INSS(exc.Incid. s/FUNDEB)	0,00	0,00	0,00	0,00	0,00	0,00	0,00
		0,00	0,00	0,00	0,00	0,00	0,00	
		0,00	0,00	0,00	0,00	0,00	0,00	
3.1.96.13.99	Outras Obrigações	0,00	0,00	0,00	0,00	0,00	0,00	0,00
		0,00	0,00	0,00	0,00	0,00	0,00	
		0,00	0,00	0,00	0,00	0,00	0,00	
3.1.96.16.00	Outras Despesas Variáveis – Pessoal Civi	0,00	0,00	0,00	0,00	0,00	0,00	0,00
		0,00	0,00	0,00	0,00	0,00	0,00	
		0,00	0,00	0,00	0,00	0,00	0,00	
3.1.96.67.00	Depósitos Compulsórios	0,00	0,00	0,00	0,00	0,00	0,00	0,00
		0,00	0,00	0,00	0,00	0,00	0,00	
		0,00	0,00	0,00	0,00	0,00	0,00	
3.1.96.91.00	Sentenças Judiciais	0,00	0,00	0,00	0,00	0,00	0,00	0,00
		0,00	0,00	0,00	0,00	0,00	0,00	
		0,00	0,00	0,00	0,00	0,00	0,00	
3.1.96.91.01	Sentenças Judiciais de Pessoal Ativo	0,00	0,00	0,00	0,00	0,00	0,00	0,00
		0,00	0,00	0,00	0,00	0,00	0,00	
		0,00	0,00	0,00	0,00	0,00	0,00	
3.1.96.91.02	Sent.Jud. Inativos e Pens. C.R. RPPS	0,00	0,00	0,00	0,00	0,00	0,00	0,00
		0,00	0,00	0,00	0,00	0,00	0,00	
		0,00	0,00	0,00	0,00	0,00	0,00	
3.1.96.91.03	Sent.Jud. Inativos e Pens. C.R. Tesouro	0,00	0,00	0,00	0,00	0,00	0,00	0,00
		0,00	0,00	0,00	0,00	0,00	0,00	
		0,00	0,00	0,00	0,00	0,00	0,00	
3.1.96.92.00	Despesas de Exercicios Anteriores	0,00	0,00	0,00	0,00	0,00	0,00	0,00
		0,00	0,00	0,00	0,00	0,00	0,00	
		0,00	0,00	0,00	0,00	0,00	0,00	

10393096661
 18/06/2019
 311
 MUNICÍPIO DE ESTERRO DO MARÃO-MS
 Lei Municipal nº 10393096661
 Publicada em 18/06/2019
 Pág. 311

Handwritten signature

Despesa Realizada no Exercício de 2019

Código	Descrição	1º Bimestre	2º Bimestre	3º Bimestre	4º Bimestre	5º Bimestre	6º Bimestre	No Exercício
		Janeiro Fevereiro	Março Abril	Maió Junho	Julho Agosto	Setembro Outubro	Novembro Dezembro	
3.1.96.92.01	Despesas Exerc. Anteriores Pessoal Ativo	0,00	0,00	0,00	0,00	0,00	0,00	
		0,00	0,00	0,00	0,00	0,00	0,00	
	Total Bimestral	0,00	0,00	0,00	0,00	0,00	0,00	0,00
3.1.96.92.02	Despesas Exerc. Anteriores Inat.e Pens.	0,00	0,00	0,00	0,00	0,00	0,00	
		0,00	0,00	0,00	0,00	0,00	0,00	
	Total Bimestral	0,00	0,00	0,00	0,00	0,00	0,00	0,00
3.1.96.92.03	Desp.Ex.Ant. Inativos e Pens.C.R.Tesouro	0,00	0,00	0,00	0,00	0,00	0,00	
		0,00	0,00	0,00	0,00	0,00	0,00	
	Total Bimestral	0,00	0,00	0,00	0,00	0,00	0,00	0,00
3.1.96.94.00	Indenizações e Restituições Trabalhistas	0,00	0,00	0,00	0,00	0,00	0,00	
		0,00	0,00	0,00	0,00	0,00	0,00	
	Total Bimestral	0,00	0,00	0,00	0,00	0,00	0,00	0,00
3.1.96.94.01	Inden.por Demissão Servidores ou Empreg.	0,00	0,00	0,00	0,00	0,00	0,00	
		0,00	0,00	0,00	0,00	0,00	0,00	
	Total Bimestral	0,00	0,00	0,00	0,00	0,00	0,00	0,00
3.1.96.94.02	Incentivos à Demissão Voluntária	0,00	0,00	0,00	0,00	0,00	0,00	
		0,00	0,00	0,00	0,00	0,00	0,00	
	Total Bimestral	0,00	0,00	0,00	0,00	0,00	0,00	0,00
3.1.96.94.03	Restituições Trabalhistas	0,00	0,00	0,00	0,00	0,00	0,00	
		0,00	0,00	0,00	0,00	0,00	0,00	
	Total Bimestral	0,00	0,00	0,00	0,00	0,00	0,00	0,00
3.1.96.96.00	Ressarcimento Despesas Pessoal Requis.	0,00	0,00	0,00	0,00	0,00	0,00	
		0,00	0,00	0,00	0,00	0,00	0,00	
	Total Bimestral	0,00	0,00	0,00	0,00	0,00	0,00	0,00
3.1.96.99.00	A Classificar	0,00	0,00	0,00	0,00	0,00	0,00	
		0,00	0,00	0,00	0,00	0,00	0,00	
	Total Bimestral	0,00	0,00	0,00	0,00	0,00	0,00	0,00
3.1.99.00.00	A Definir	0,00	0,00	0,00	0,00	0,00	0,00	
		0,00	0,00	0,00	0,00	0,00	0,00	
	Total Bimestral	0,00	0,00	0,00	0,00	0,00	0,00	0,00

10393090665
 18/06/2019
 312

Código	Descrição	1º Bimestre	2º Bimestre	3º Bimestre	4º Bimestre	5º Bimestre	6º Bimestre	No Exercício
		Janeiro Fevereiro	Março Abril	Maió Junho	Julho Agosto	Setembro Outubro	Novembro Dezembro	
3.1.99.99.00	A Classificar	0,00	0,00	0,00	0,00	0,00	0,00	
	Total Bimestral	0,00	0,00	0,00	0,00	0,00	0,00	0,00
3.2.00.00.00	Juros e Encargos da Dívida	833,33	833,33	833,33	833,33	833,33	833,33	
	Total Bimestral	1.666,66	1.666,66	1.666,66	1.666,66	1.666,66	1.666,70	10.000,00
3.2.71.00.00	Transferências Consórcios Públicos	0,00	0,00	0,00	0,00	0,00	0,00	
	Total Bimestral	0,00	0,00	0,00	0,00	0,00	0,00	0,00
3.2.71.70.00	Rateio pela Particip. Consórcio Público	0,00	0,00	0,00	0,00	0,00	0,00	
	Total Bimestral	0,00	0,00	0,00	0,00	0,00	0,00	0,00
3.2.71.99.00	A Classificar	0,00	0,00	0,00	0,00	0,00	0,00	
	Total Bimestral	0,00	0,00	0,00	0,00	0,00	0,00	0,00
3.2.73.00.00	Transf. Consórcios Públ. M. Cont. Rateio	0,00	0,00	0,00	0,00	0,00	0,00	
	Total Bimestral	0,00	0,00	0,00	0,00	0,00	0,00	0,00
3.2.73.70.00	Rateio Participação em Consórcio Público	0,00	0,00	0,00	0,00	0,00	0,00	
	Total Bimestral	0,00	0,00	0,00	0,00	0,00	0,00	0,00
3.2.73.99.00	A classificar	0,00	0,00	0,00	0,00	0,00	0,00	
	Total Bimestral	0,00	0,00	0,00	0,00	0,00	0,00	0,00
3.2.74.00.00	Transf. Consórcios Públ. M. Cont. Rateio	0,00	0,00	0,00	0,00	0,00	0,00	
	Total Bimestral	0,00	0,00	0,00	0,00	0,00	0,00	0,00
3.2.74.70.00	Rateio Participação em Consórcio Público	0,00	0,00	0,00	0,00	0,00	0,00	
	Total Bimestral	0,00	0,00	0,00	0,00	0,00	0,00	0,00

Handwritten signature

10393096665
18 06 2019
313

Código	Descrição	1º Bimestre	2º Bimestre	3º Bimestre	4º Bimestre	5º Bimestre	6º Bimestre	No Exercício
		Janeiro Fevereiro	Março Abril	Maió Junho	Julho Agosto	Setembro Outubro	Novembro Dezembro	
3.2.74.99.00	A classificar	0,00	0,00	0,00	0,00	0,00	0,00	
	Total Bimestral	0,00	0,00	0,00	0,00	0,00	0,00	0,00
3.2.90.00.00	Aplicações Diretas	833,33	833,33	833,33	833,33	833,33	833,33	
	Total Bimestral	1.666,66	1.666,66	1.666,66	1.666,66	1.666,66	1.666,70	10.000,00
3.2.90.21.00	Juros Sobre Dívida Por Contrato	0,00	0,00	0,00	0,00	0,00	0,00	
	Total Bimestral	0,00	0,00	0,00	0,00	0,00	0,00	0,00
3.2.90.21.01	Juros sobre Dívida por Contrato -Interno	0,00	0,00	0,00	0,00	0,00	0,00	
	Total Bimestral	0,00	0,00	0,00	0,00	0,00	0,00	0,00
3.2.90.21.02	Juros sobre Dívida por Contrato -Externo	0,00	0,00	0,00	0,00	0,00	0,00	
	Total Bimestral	0,00	0,00	0,00	0,00	0,00	0,00	0,00
3.2.90.22.00	Outros Encargos S. Dívida Por Contrato	833,33	833,33	833,33	833,33	833,33	833,33	
	Total Bimestral	1.666,66	1.666,66	1.666,66	1.666,66	1.666,66	1.666,70	10.000,00
3.2.90.22.01	Outros Enc. Dívida por Contrato- Interna	0,00	0,00	0,00	0,00	0,00	0,00	
	Total Bimestral	0,00	0,00	0,00	0,00	0,00	0,00	0,00
3.2.90.22.02	Outros Enc. Dívida por Contrato- Externa	0,00	0,00	0,00	0,00	0,00	0,00	
	Total Bimestral	0,00	0,00	0,00	0,00	0,00	0,00	0,00
3.2.90.23.00	Juros, Deságios Desc. Dívida Mobiliária	0,00	0,00	0,00	0,00	0,00	0,00	
	Total Bimestral	0,00	0,00	0,00	0,00	0,00	0,00	0,00
3.2.90.24.00	Outros Encargos s. Dívida Mobiliária	0,00	0,00	0,00	0,00	0,00	0,00	
	Total Bimestral	0,00	0,00	0,00	0,00	0,00	0,00	0,00

10393096663
 18/06/2019
 Pag 314

Atenuar



Código	Descrição	1º Bimestre		2º Bimestre		3º Bimestre		4º Bimestre		5º Bimestre		6º Bimestre		No Exercício
		Janeiro	Fevereiro	Março	Abril	Maio	Junho	Julho	Agosto	Setembro	Outubro	Novembro	Dezembro	
3.2.90.25.00	Encargos/Op.Crédito p/Antec. de Receita	0,00		0,00		0,00		0,00		0,00		0,00		
		0,00		0,00		0,00		0,00		0,00		0,00		
	Total Bimestral	0,00		0,00		0,00		0,00		0,00		0,00		0,00
3.2.90.91.00	Sentenças Judiciais	0,00		0,00		0,00		0,00		0,00		0,00		
		0,00		0,00		0,00		0,00		0,00		0,00		
	Total Bimestral	0,00		0,00		0,00		0,00		0,00		0,00		0,00
3.2.90.92.00	Despesas de Exercícios Anteriores	0,00		0,00		0,00		0,00		0,00		0,00		
		0,00		0,00		0,00		0,00		0,00		0,00		
	Total Bimestral	0,00		0,00		0,00		0,00		0,00		0,00		0,00
3.2.90.93.00	Indenizações e Restituições	0,00		0,00		0,00		0,00		0,00		0,00		
		0,00		0,00		0,00		0,00		0,00		0,00		
	Total Bimestral	0,00		0,00		0,00		0,00		0,00		0,00		0,00
3.2.90.99.00	A Classificar	0,00		0,00		0,00		0,00		0,00		0,00		
		0,00		0,00		0,00		0,00		0,00		0,00		
	Total Bimestral	0,00		0,00		0,00		0,00		0,00		0,00		0,00
3.2.91.00.00	Aplicação Direta Dec. Operação RPPS	0,00		0,00		0,00		0,00		0,00		0,00		
		0,00		0,00		0,00		0,00		0,00		0,00		
	Total Bimestral	0,00		0,00		0,00		0,00		0,00		0,00		0,00
3.2.91.21.00	Juros sobre Dívida por Contrato c/ RPPS	0,00		0,00		0,00		0,00		0,00		0,00		
		0,00		0,00		0,00		0,00		0,00		0,00		
	Total Bimestral	0,00		0,00		0,00		0,00		0,00		0,00		0,00
3.2.91.22.00	Outros Enc. Dívida por Contrato c/ RPPS	0,00		0,00		0,00		0,00		0,00		0,00		
		0,00		0,00		0,00		0,00		0,00		0,00		
	Total Bimestral	0,00		0,00		0,00		0,00		0,00		0,00		0,00
3.2.91.91.00	Sentenças Judiciais RPPS	0,00		0,00		0,00		0,00		0,00		0,00		
		0,00		0,00		0,00		0,00		0,00		0,00		
	Total Bimestral	0,00		0,00		0,00		0,00		0,00		0,00		0,00
3.2.91.92.00	Despesas de Exercícios Anteriores RPPS	0,00		0,00		0,00		0,00		0,00		0,00		
		0,00		0,00		0,00		0,00		0,00		0,00		
	Total Bimestral	0,00		0,00		0,00		0,00		0,00		0,00		0,00

Altemar

10392096661
 18/06/2019
 315



Despesa Realizada no Exercício de 2019

Código	Descrição	1º Bimestre	2º Bimestre	3º Bimestre	4º Bimestre	5º Bimestre	6º Bimestre	No Exercício
		Janeiro Fevereiro	Março Abril	Maió Junho	Julho Agosto	Setembro Outubro	Novembro Dezembro	
3.2.91.93.00	Indenizações e Restituições RPPS	0,00	0,00	0,00	0,00	0,00	0,00	
	Total Bimestral	0,00	0,00	0,00	0,00	0,00	0,00	0,00
3.2.95.00.00	Aplicações Direta à Conta de Recursos	0,00	0,00	0,00	0,00	0,00	0,00	
	Total Bimestral	0,00	0,00	0,00	0,00	0,00	0,00	0,00
3.2.95.21.00	Juros sobre a Dívida por Contrato	0,00	0,00	0,00	0,00	0,00	0,00	
	Total Bimestral	0,00	0,00	0,00	0,00	0,00	0,00	0,00
3.2.95.21.01	Juros sobre a Dívida por Contrato – Inte	0,00	0,00	0,00	0,00	0,00	0,00	
	Total Bimestral	0,00	0,00	0,00	0,00	0,00	0,00	0,00
3.2.95.21.02	Juros sobre a Dívida por Contrato – Exte	0,00	0,00	0,00	0,00	0,00	0,00	
	Total Bimestral	0,00	0,00	0,00	0,00	0,00	0,00	0,00
3.2.95.22.00	Outros Encargos sobre a Dívida por Contr	0,00	0,00	0,00	0,00	0,00	0,00	
	Total Bimestral	0,00	0,00	0,00	0,00	0,00	0,00	0,00
3.2.95.22.01	Outros Enc. Dívida por Contrato- Interna	0,00	0,00	0,00	0,00	0,00	0,00	
	Total Bimestral	0,00	0,00	0,00	0,00	0,00	0,00	0,00
3.2.95.22.02	Outros Enc. Dívida por Contrato- Externa	0,00	0,00	0,00	0,00	0,00	0,00	
	Total Bimestral	0,00	0,00	0,00	0,00	0,00	0,00	0,00
3.2.95.92.00	Despesas de Exercícios Anteriores	0,00	0,00	0,00	0,00	0,00	0,00	
	Total Bimestral	0,00	0,00	0,00	0,00	0,00	0,00	0,00
3.2.95.99.00	A Classificar	0,00	0,00	0,00	0,00	0,00	0,00	
	Total Bimestral	0,00	0,00	0,00	0,00	0,00	0,00	0,00

Joelmaria

MUNICÍPIO DE DESTRODO MELO - MG
 Lei sancionada
 Publicada em 18 / 06 / 2019
 Pág. 316
 100003056601
 100003056601

Código	Descrição	1º Bimestre	2º Bimestre	3º Bimestre	4º Bimestre	5º Bimestre	6º Bimestre	No Exercício
		Janeiro Fevereiro	Março Abril	Maio Junho	Julho Agosto	Setembro Outubro	Novembro Dezembro	
3.2.96.00.00	Aplicações Direta à Conta de Recursos	0,00	0,00	0,00	0,00	0,00	0,00	0,00
	Total Bimestral	0,00	0,00	0,00	0,00	0,00	0,00	0,00
3.2.96.21.00	Juros sobre a Dívida por Contrato	0,00	0,00	0,00	0,00	0,00	0,00	0,00
	Total Bimestral	0,00	0,00	0,00	0,00	0,00	0,00	0,00
3.2.96.21.01	Juros sobre Dívida por Contrato-Interna	0,00	0,00	0,00	0,00	0,00	0,00	0,00
	Total Bimestral	0,00	0,00	0,00	0,00	0,00	0,00	0,00
3.2.96.21.02	Juros sobre Dívida por Contrato-Externa	0,00	0,00	0,00	0,00	0,00	0,00	0,00
	Total Bimestral	0,00	0,00	0,00	0,00	0,00	0,00	0,00
3.2.96.22.00	Outros Encargos S. Dívida Por Contrato	0,00	0,00	0,00	0,00	0,00	0,00	0,00
	Total Bimestral	0,00	0,00	0,00	0,00	0,00	0,00	0,00
3.2.96.22.01	Outros Encargo s/Dívida Contrato-Interna	0,00	0,00	0,00	0,00	0,00	0,00	0,00
	Total Bimestral	0,00	0,00	0,00	0,00	0,00	0,00	0,00
3.2.96.22.02	Outros Encargo s/Dívida Contrato-Externa	0,00	0,00	0,00	0,00	0,00	0,00	0,00
	Total Bimestral	0,00	0,00	0,00	0,00	0,00	0,00	0,00
3.2.96.92.00	Despesas de Exercícios Anteriores	0,00	0,00	0,00	0,00	0,00	0,00	0,00
	Total Bimestral	0,00	0,00	0,00	0,00	0,00	0,00	0,00
3.2.96.99.00	A Classificar	0,00	0,00	0,00	0,00	0,00	0,00	0,00
	Total Bimestral	0,00	0,00	0,00	0,00	0,00	0,00	0,00
3.2.99.00.00	A Definir	0,00	0,00	0,00	0,00	0,00	0,00	0,00
	Total Bimestral	0,00	0,00	0,00	0,00	0,00	0,00	0,00

Handwritten signature

MUNICÍPIO DE PESTERRO DO MELO - MG
 Lei Municipal nº 18 / 06 / 2019
 Pág. 318
 10393096661
Handwritten initials

Código	Descrição	1º Bimestre	2º Bimestre	3º Bimestre	4º Bimestre	5º Bimestre	6º Bimestre	No Exercício
		Janeiro Fevereiro	Março Abril	Maió Junho	Julho Agosto	Setembro Outubro	Novembro Dezembro	
3.2.99.99.00	A Classificar	0,00	0,00	0,00	0,00	0,00	0,00	
		0,00	0,00	0,00	0,00	0,00	0,00	
	Total Bimestral	0,00	0,00	0,00	0,00	0,00	0,00	0,00
3.3.00.00.00	Outras Despesas Correntes	2.054.572,69	144.187,36	429.418,25	429.418,25	429.418,25	429.418,25	
		1.007.911,07	396.878,25	429.418,25	429.418,25	429.418,25	429.418,39	
	Total Bimestral	3.062.483,76	541.065,61	858.836,50	858.836,50	858.836,50	858.836,64	7.038.895,51
3.3.20.00.00	Transferência à União	0,00	0,00	0,00	0,00	0,00	0,00	
		0,00	0,00	0,00	0,00	0,00	0,00	
	Total Bimestral	0,00	0,00	0,00	0,00	0,00	0,00	0,00
3.3.20.01.00	Apos.RPPS Res.Rem.Reformas dos Militares	0,00	0,00	0,00	0,00	0,00	0,00	
		0,00	0,00	0,00	0,00	0,00	0,00	
	Total Bimestral	0,00	0,00	0,00	0,00	0,00	0,00	0,00
3.3.20.03.00	Pensões do RPPS e do Militar	0,00	0,00	0,00	0,00	0,00	0,00	
		0,00	0,00	0,00	0,00	0,00	0,00	
	Total Bimestral	0,00	0,00	0,00	0,00	0,00	0,00	0,00
3.3.20.41.00	Contribuições	0,00	0,00	0,00	0,00	0,00	0,00	
		0,00	0,00	0,00	0,00	0,00	0,00	
	Total Bimestral	0,00	0,00	0,00	0,00	0,00	0,00	0,00
3.3.20.81.00	Distribuição Constit. Legal de Receitas	0,00	0,00	0,00	0,00	0,00	0,00	
		0,00	0,00	0,00	0,00	0,00	0,00	
	Total Bimestral	0,00	0,00	0,00	0,00	0,00	0,00	0,00
3.3.20.92.00	Despesas de Exercícios Anteriores	0,00	0,00	0,00	0,00	0,00	0,00	
		0,00	0,00	0,00	0,00	0,00	0,00	
	Total Bimestral	0,00	0,00	0,00	0,00	0,00	0,00	0,00
3.3.20.93.00	Indenizações e Restituições	0,00	0,00	0,00	0,00	0,00	0,00	
		0,00	0,00	0,00	0,00	0,00	0,00	
	Total Bimestral	0,00	0,00	0,00	0,00	0,00	0,00	0,00
3.3.20.99.00	A Classificar	0,00	0,00	0,00	0,00	0,00	0,00	
		0,00	0,00	0,00	0,00	0,00	0,00	
	Total Bimestral	0,00	0,00	0,00	0,00	0,00	0,00	0,00

Handwritten signature

10393096661
 18/06/2019
 318

Despesa Realizada no Exercício de 2019

Código	Descrição	1º Bimestre	2º Bimestre	3º Bimestre	4º Bimestre	5º Bimestre	6º Bimestre	No Exercício
		Janeiro Fevereiro	Março Abril	Maió Junho	Julho Agosto	Setembro Outubro	Novembro Dezembro	
3.3.22.00.00	Execução Orçament. Delegada à União	0,00	0,00	0,00	0,00	0,00	0,00	0,00
		0,00	0,00	0,00	0,00	0,00	0,00	
		Total Bimestral	0,00	0,00	0,00	0,00	0,00	
3.3.22.14.00	Diárias - Civil	0,00	0,00	0,00	0,00	0,00	0,00	0,00
		0,00	0,00	0,00	0,00	0,00	0,00	
		Total Bimestral	0,00	0,00	0,00	0,00	0,00	
3.3.22.30.00	Material de Consumo	0,00	0,00	0,00	0,00	0,00	0,00	0,00
		0,00	0,00	0,00	0,00	0,00	0,00	
		Total Bimestral	0,00	0,00	0,00	0,00	0,00	
3.3.22.35.00	Serviços de Consultoria	0,00	0,00	0,00	0,00	0,00	0,00	0,00
		0,00	0,00	0,00	0,00	0,00	0,00	
		Total Bimestral	0,00	0,00	0,00	0,00	0,00	
3.3.22.36.00	Outros Serviços Terceiros -Pessoa Física	0,00	0,00	0,00	0,00	0,00	0,00	0,00
		0,00	0,00	0,00	0,00	0,00	0,00	
		Total Bimestral	0,00	0,00	0,00	0,00	0,00	
3.3.22.39.00	Outros Serv. Terceiros -Pessoa Jurídica	0,00	0,00	0,00	0,00	0,00	0,00	0,00
		0,00	0,00	0,00	0,00	0,00	0,00	
		Total Bimestral	0,00	0,00	0,00	0,00	0,00	
3.3.22.40.00	Serv. de TI e Comunicação - PJ	0,00	0,00	0,00	0,00	0,00	0,00	0,00
		0,00	0,00	0,00	0,00	0,00	0,00	
		Total Bimestral	0,00	0,00	0,00	0,00	0,00	
3.3.22.99.00	A Classificar	0,00	0,00	0,00	0,00	0,00	0,00	0,00
		0,00	0,00	0,00	0,00	0,00	0,00	
		Total Bimestral	0,00	0,00	0,00	0,00	0,00	
3.3.30.00.00	Transf. a Estados e ao Distrito Federal	0,00	0,00	0,00	0,00	0,00	0,00	0,00
		0,00	0,00	0,00	0,00	0,00	0,00	
		Total Bimestral	0,00	0,00	0,00	0,00	0,00	
3.3.30.41.00	Contribuições	0,00	0,00	0,00	0,00	0,00	0,00	0,00
		0,00	0,00	0,00	0,00	0,00	0,00	
		Total Bimestral	0,00	0,00	0,00	0,00	0,00	

Albuquerque

MUNICÍPIO DE DESTERRO DO MEIO - MG
 Lei Sancionada
 Publicado em 18/06/2019
 Pág. 319
 10399046661

Código	Descrição	1º Bimestre	2º Bimestre	3º Bimestre	4º Bimestre	5º Bimestre	6º Bimestre	No Exercício
		Janeiro Fevereiro	Março Abril	Maió Junho	Julho Agosto	Setembro Outubro	Novembro Dezembro	
3.3.30.81.00	Distribuição Constit. ou Legal Receitas	0,00	0,00	0,00	0,00	0,00	0,00	
	Total Bimestral	0,00	0,00	0,00	0,00	0,00	0,00	0,00
3.3.30.92.00	Despesas de Exercícios Anteriores	0,00	0,00	0,00	0,00	0,00	0,00	
	Total Bimestral	0,00	0,00	0,00	0,00	0,00	0,00	0,00
3.3.30.93.00	Indenizações e Restituições	0,00	0,00	0,00	0,00	0,00	0,00	
	Total Bimestral	0,00	0,00	0,00	0,00	0,00	0,00	0,00
3.3.30.99.00	A Classificar	0,00	0,00	0,00	0,00	0,00	0,00	
	Total Bimestral	0,00	0,00	0,00	0,00	0,00	0,00	0,00
3.3.31.00.00	Transf. Estados e D. Federal F. a Fundo	0,00	0,00	0,00	0,00	0,00	0,00	
	Total Bimestral	0,00	0,00	0,00	0,00	0,00	0,00	0,00
3.3.31.41.00	Contribuições	0,00	0,00	0,00	0,00	0,00	0,00	
	Total Bimestral	0,00	0,00	0,00	0,00	0,00	0,00	0,00
3.3.31.92.00	Despesas de Exercícios Anteriores	0,00	0,00	0,00	0,00	0,00	0,00	
	Total Bimestral	0,00	0,00	0,00	0,00	0,00	0,00	0,00
3.3.31.99.00	A Classificar	0,00	0,00	0,00	0,00	0,00	0,00	
	Total Bimestral	0,00	0,00	0,00	0,00	0,00	0,00	0,00
3.3.32.00.00	Execução Orçament. Del. Estados e ao DF	0,00	0,00	0,00	0,00	0,00	0,00	
	Total Bimestral	0,00	0,00	0,00	0,00	0,00	0,00	0,00
3.3.32.14.00	Diárias - Civil	0,00	0,00	0,00	0,00	0,00	0,00	
	Total Bimestral	0,00	0,00	0,00	0,00	0,00	0,00	0,00

Albuquerque

MUNICÍPIO DE DESTERRO DO MARANHÃO
 Lei Sanção nº 18/06/2019
 Publicada em 18/06/2019
 Pág. 320
 10393096661
Albuquerque



Despesa Realizada no Exercício de 2019

Código	Descrição	1º Bimestre		2º Bimestre		3º Bimestre		4º Bimestre		5º Bimestre		6º Bimestre		No Exercício
		Janeiro	Fevereiro	Março	Abril	Maio	Junho	Julho	Agosto	Setembro	Outubro	Novembro	Dezembro	
3.3.32.18.00	Auxílio Financeiro a Estudantes	0,00		0,00		0,00		0,00		0,00		0,00		
	Total Bimestral	0,00		0,00		0,00		0,00		0,00		0,00		0,00
3.3.32.20.00	Auxílio Financeiro a Pesquisadores	0,00		0,00		0,00		0,00		0,00		0,00		
	Total Bimestral	0,00		0,00		0,00		0,00		0,00		0,00		0,00
3.3.32.30.00	Material de Consumo	0,00		0,00		0,00		0,00		0,00		0,00		
	Total Bimestral	0,00		0,00		0,00		0,00		0,00		0,00		0,00
3.3.32.33.00	Passagens e Despesas com Locomoção	0,00		0,00		0,00		0,00		0,00		0,00		
	Total Bimestral	0,00		0,00		0,00		0,00		0,00		0,00		0,00
3.3.32.35.00	Serviços de Consultoria	0,00		0,00		0,00		0,00		0,00		0,00		
	Total Bimestral	0,00		0,00		0,00		0,00		0,00		0,00		0,00
3.3.32.36.00	Outros Serviços Terceiros -Pessoa Física	0,00		0,00		0,00		0,00		0,00		0,00		
	Total Bimestral	0,00		0,00		0,00		0,00		0,00		0,00		0,00
3.3.32.39.00	Outros Serv. Terceiros -Pessoa Jurídica	0,00		0,00		0,00		0,00		0,00		0,00		
	Total Bimestral	0,00		0,00		0,00		0,00		0,00		0,00		0,00
3.3.32.40.00	Serv. de TI e Comunicação - PJ	0,00		0,00		0,00		0,00		0,00		0,00		
	Total Bimestral	0,00		0,00		0,00		0,00		0,00		0,00		0,00
3.3.32.47.00	Obrigações Tributárias e Contributivas	0,00		0,00		0,00		0,00		0,00		0,00		
	Total Bimestral	0,00		0,00		0,00		0,00		0,00		0,00		0,00
3.3.32.92.00	Despesas de Exercícios Anteriores	0,00		0,00		0,00		0,00		0,00		0,00		
	Total Bimestral	0,00		0,00		0,00		0,00		0,00		0,00		0,00

Assinatura

MUNICÍPIO DE DESTERRO DO MELO
Lei Sancionada
Publicada em: 18/06/2019
10392096661
321



Código	Descrição	1º Bimestre	2º Bimestre	3º Bimestre	4º Bimestre	5º Bimestre	6º Bimestre	No Exercício
		Janeiro Fevereiro	Março Abril	Maió Junho	Julho Agosto	Setembro Outubro	Novembro Dezembro	
3.3.32.93.00	Indenizações e Restituições	0,00	0,00	0,00	0,00	0,00	0,00	
		0,00	0,00	0,00	0,00	0,00	0,00	
	Total Bimestral	0,00	0,00	0,00	0,00	0,00	0,00	0,00
3.3.32.99.00	A Classificar	0,00	0,00	0,00	0,00	0,00	0,00	
		0,00	0,00	0,00	0,00	0,00	0,00	
	Total Bimestral	0,00	0,00	0,00	0,00	0,00	0,00	0,00
3.3.40.00.00	Transferências a Municípios	0,00	0,00	0,00	0,00	0,00	0,00	
		0,00	0,00	0,00	0,00	0,00	0,00	
	Total Bimestral	0,00	0,00	0,00	0,00	0,00	0,00	0,00
3.3.40.41.00	Contribuições	0,00	0,00	0,00	0,00	0,00	0,00	
		0,00	0,00	0,00	0,00	0,00	0,00	
	Total Bimestral	0,00	0,00	0,00	0,00	0,00	0,00	0,00
3.3.40.43.00	Subvenções Sociais	0,00	0,00	0,00	0,00	0,00	0,00	
		0,00	0,00	0,00	0,00	0,00	0,00	
	Total Bimestral	0,00	0,00	0,00	0,00	0,00	0,00	0,00
3.3.40.81.00	Distribuição Const.ou Legal de Receitas	0,00	0,00	0,00	0,00	0,00	0,00	
		0,00	0,00	0,00	0,00	0,00	0,00	
	Total Bimestral	0,00	0,00	0,00	0,00	0,00	0,00	0,00
3.3.40.92.00	Despesas de Exercícios Anteriores	0,00	0,00	0,00	0,00	0,00	0,00	
		0,00	0,00	0,00	0,00	0,00	0,00	
	Total Bimestral	0,00	0,00	0,00	0,00	0,00	0,00	0,00
3.3.40.93.00	Indenizações e Restituições	0,00	0,00	0,00	0,00	0,00	0,00	
		0,00	0,00	0,00	0,00	0,00	0,00	
	Total Bimestral	0,00	0,00	0,00	0,00	0,00	0,00	0,00
3.3.40.99.00	A Classificar	0,00	0,00	0,00	0,00	0,00	0,00	
		0,00	0,00	0,00	0,00	0,00	0,00	
	Total Bimestral	0,00	0,00	0,00	0,00	0,00	0,00	0,00
3.3.42.00.00	Execução Orçamentária Delegada a Munic.	0,00	0,00	0,00	0,00	0,00	0,00	
		0,00	0,00	0,00	0,00	0,00	0,00	
	Total Bimestral	0,00	0,00	0,00	0,00	0,00	0,00	0,00

Handwritten signature

10393486665
 MUNICÍPIO DE DESFERRO DO MELO - MG
 Lei Suplementar
 Publicada em: 18/06/2019
 Pág. 322

Despesa Realizada no Exercício de 2019

Código	Descrição	1º Bimestre		2º Bimestre		3º Bimestre		4º Bimestre		5º Bimestre		6º Bimestre		No Exercício
		Janeiro	Fevereiro	Março	Abril	Maio	Junho	Julho	Agosto	Setembro	Outubro	Novembro	Dezembro	
3.3.42.14.00	Diárias Pessoal Civil	0,00	0,00	0,00	0,00	0,00	0,00	0,00	0,00	0,00	0,00	0,00	0,00	
	Total Bimestral	0,00	0,00	0,00	0,00	0,00	0,00	0,00	0,00	0,00	0,00	0,00	0,00	0,00
3.3.42.18.00	Auxílios Financeiros a Estudantes	0,00	0,00	0,00	0,00	0,00	0,00	0,00	0,00	0,00	0,00	0,00	0,00	
	Total Bimestral	0,00	0,00	0,00	0,00	0,00	0,00	0,00	0,00	0,00	0,00	0,00	0,00	0,00
3.3.42.30.00	Material de Consumo	0,00	0,00	0,00	0,00	0,00	0,00	0,00	0,00	0,00	0,00	0,00	0,00	
	Total Bimestral	0,00	0,00	0,00	0,00	0,00	0,00	0,00	0,00	0,00	0,00	0,00	0,00	0,00
3.3.42.33.00	Passagens e Despesas com Locomoção	0,00	0,00	0,00	0,00	0,00	0,00	0,00	0,00	0,00	0,00	0,00	0,00	
	Total Bimestral	0,00	0,00	0,00	0,00	0,00	0,00	0,00	0,00	0,00	0,00	0,00	0,00	0,00
3.3.42.35.00	Serviços de Consultoria	0,00	0,00	0,00	0,00	0,00	0,00	0,00	0,00	0,00	0,00	0,00	0,00	
	Total Bimestral	0,00	0,00	0,00	0,00	0,00	0,00	0,00	0,00	0,00	0,00	0,00	0,00	0,00
3.3.42.36.00	Outros Serviços Terceiros Pessoa Física	0,00	0,00	0,00	0,00	0,00	0,00	0,00	0,00	0,00	0,00	0,00	0,00	
	Total Bimestral	0,00	0,00	0,00	0,00	0,00	0,00	0,00	0,00	0,00	0,00	0,00	0,00	0,00
3.3.42.39.00	Outros Serviços Terceiros Pessoa Juríd.	0,00	0,00	0,00	0,00	0,00	0,00	0,00	0,00	0,00	0,00	0,00	0,00	
	Total Bimestral	0,00	0,00	0,00	0,00	0,00	0,00	0,00	0,00	0,00	0,00	0,00	0,00	0,00
3.3.42.40.00	Serv. de TI e Comunicação - PJ	0,00	0,00	0,00	0,00	0,00	0,00	0,00	0,00	0,00	0,00	0,00	0,00	
	Total Bimestral	0,00	0,00	0,00	0,00	0,00	0,00	0,00	0,00	0,00	0,00	0,00	0,00	0,00
3.3.42.47.00	Obrigações Tributárias e Contributivas	0,00	0,00	0,00	0,00	0,00	0,00	0,00	0,00	0,00	0,00	0,00	0,00	
	Total Bimestral	0,00	0,00	0,00	0,00	0,00	0,00	0,00	0,00	0,00	0,00	0,00	0,00	0,00
3.3.42.92.00	Despesas de Exercícios Anteriores	0,00	0,00	0,00	0,00	0,00	0,00	0,00	0,00	0,00	0,00	0,00	0,00	
	Total Bimestral	0,00	0,00	0,00	0,00	0,00	0,00	0,00	0,00	0,00	0,00	0,00	0,00	0,00

Handwritten signature

Despesa Realizada no Exercício de 2019

Código	Descrição	1º Bimestre	2º Bimestre	3º Bimestre	4º Bimestre	5º Bimestre	6º Bimestre	No Exercício
		Janeiro Fevereiro	Março Abril	Maió Junho	Julho Agosto	Setembro Outubro	Novembro Dezembro	
3.3.42.93.00	Indenizações e Restituições	0,00	0,00	0,00	0,00	0,00	0,00	
	Total Bimestral	0,00	0,00	0,00	0,00	0,00	0,00	0,00
3.3.42.99.00	A Classificar	0,00	0,00	0,00	0,00	0,00	0,00	
	Total Bimestral	0,00	0,00	0,00	0,00	0,00	0,00	0,00
3.3.50.00.00	Transf.Instit.Privadas S/Fins Lucrativos	76.000,00	0,00	2.133,33	2.133,33	2.133,33	2.133,33	
		14.400,00	2.133,33	2.133,33	2.133,33	2.133,33	2.133,36	
	Total Bimestral	90.400,00	2.133,33	4.266,66	4.266,66	4.266,66	4.266,69	109.600,00
3.3.50.14.00	Diárias Civil	0,00	0,00	0,00	0,00	0,00	0,00	
		0,00	0,00	0,00	0,00	0,00	0,00	
	Total Bimestral	0,00	0,00	0,00	0,00	0,00	0,00	0,00
3.3.50.18.00	Auxílio Financeiro a Estudantes	0,00	0,00	0,00	0,00	0,00	0,00	
		0,00	0,00	0,00	0,00	0,00	0,00	
	Total Bimestral	0,00	0,00	0,00	0,00	0,00	0,00	0,00
3.3.50.20.00	Auxílio Financeiro a Pesquisadores	0,00	0,00	0,00	0,00	0,00	0,00	
		0,00	0,00	0,00	0,00	0,00	0,00	
	Total Bimestral	0,00	0,00	0,00	0,00	0,00	0,00	0,00
3.3.50.30.00	Material de Consumo	0,00	0,00	0,00	0,00	0,00	0,00	
		0,00	0,00	0,00	0,00	0,00	0,00	
	Total Bimestral	0,00	0,00	0,00	0,00	0,00	0,00	0,00
3.3.50.31.00	Prem. Cult. Artist. Cient. Desp. Outras	0,00	0,00	0,00	0,00	0,00	0,00	
		0,00	0,00	0,00	0,00	0,00	0,00	
	Total Bimestral	0,00	0,00	0,00	0,00	0,00	0,00	0,00
3.3.50.33.00	Passagens e Despesas com Locomoção	0,00	0,00	0,00	0,00	0,00	0,00	
		0,00	0,00	0,00	0,00	0,00	0,00	
	Total Bimestral	0,00	0,00	0,00	0,00	0,00	0,00	0,00
3.3.50.34.00	Outras Desp. Pes. Dec.Cont.Terceirização	0,00	0,00	0,00	0,00	0,00	0,00	
		0,00	0,00	0,00	0,00	0,00	0,00	
	Total Bimestral	0,00	0,00	0,00	0,00	0,00	0,00	0,00

Handwritten signature

MUNICÍPIO DE DESTAFO DO MELO - MG
 18/06/2019
 103930966661
 324

Despesa Realizada no Exercício de 2019

Código	Descrição	1º Bimestre	2º Bimestre	3º Bimestre	4º Bimestre	5º Bimestre	6º Bimestre	No Exercício
		Janeiro Fevereiro	Março Abril	Maió Junho	Julho Agosto	Setembro Outubro	Novembro Dezembro	
3.3.50.35.00	Serviços de Consultoria	0,00	0,00	0,00	0,00	0,00	0,00	
		0,00	0,00	0,00	0,00	0,00	0,00	
	Total Bimestral	0,00	0,00	0,00	0,00	0,00	0,00	0,00
3.3.50.36.00	Outros Serviços Terceiros -Pessoa Física	0,00	0,00	0,00	0,00	0,00	0,00	
		0,00	0,00	0,00	0,00	0,00	0,00	
	Total Bimestral	0,00	0,00	0,00	0,00	0,00	0,00	0,00
3.3.50.39.00	Outros Serv. Terceiros -Pessoa Juridica	0,00	0,00	0,00	0,00	0,00	0,00	
		0,00	0,00	0,00	0,00	0,00	0,00	
	Total Bimestral	0,00	0,00	0,00	0,00	0,00	0,00	0,00
3.3.50.40.00	Serv. de TI e Comunicação - PJ	0,00	0,00	0,00	0,00	0,00	0,00	
		0,00	0,00	0,00	0,00	0,00	0,00	
	Total Bimestral	0,00	0,00	0,00	0,00	0,00	0,00	0,00
3.3.50.41.00	Contribuições	76.000,00	0,00	0,00	0,00	0,00	0,00	
		0,00	0,00	0,00	0,00	0,00	0,00	
	Total Bimestral	76.000,00	0,00	0,00	0,00	0,00	0,00	76.000,00
3.3.50.42.00	Auxílios	0,00	0,00	0,00	0,00	0,00	0,00	
		0,00	0,00	0,00	0,00	0,00	0,00	
	Total Bimestral	0,00	0,00	0,00	0,00	0,00	0,00	0,00
3.3.50.43.00	Subvenções Sociais	0,00	0,00	2.133,33	2.133,33	2.133,33	2.133,33	
		14.400,00	2.133,33	2.133,33	2.133,33	2.133,33	2.133,36	
	Total Bimestral	14.400,00	2.133,33	4.266,66	4.266,66	4.266,66	4.266,69	33.600,00
3.3.50.47.00	Obrigações Tributárias e Contributivas	0,00	0,00	0,00	0,00	0,00	0,00	
		0,00	0,00	0,00	0,00	0,00	0,00	
	Total Bimestral	0,00	0,00	0,00	0,00	0,00	0,00	0,00
3.3.50.92.00	Despesas de Exercícios Anteriores	0,00	0,00	0,00	0,00	0,00	0,00	
		0,00	0,00	0,00	0,00	0,00	0,00	
	Total Bimestral	0,00	0,00	0,00	0,00	0,00	0,00	0,00
3.3.50.99.00	A Classificar	0,00	0,00	0,00	0,00	0,00	0,00	
		0,00	0,00	0,00	0,00	0,00	0,00	
	Total Bimestral	0,00	0,00	0,00	0,00	0,00	0,00	0,00

Alfonso

MUNICÍPIO DE ESTEREO DO MEIO - RJ
 Lei Municipal
 Publicada em 18/06/2019
 Pág. 325
 10393096661

Despesa Realizada no Exercício de 2019

Código	Descrição	1º Bimestre		2º Bimestre		3º Bimestre		4º Bimestre		5º Bimestre		6º Bimestre		No Exercício
		Janeiro	Fevereiro	Março	Abril	Maio	Junho	Julho	Agosto	Setembro	Outubro	Novembro	Dezembro	
3.3.60.00.00	Transf.Instit.Privadas C/Fins Lucrativos	0,00		0,00		0,00		0,00		0,00		0,00		
	Total Bimestral	0,00		0,00		0,00		0,00		0,00		0,00		0,00
3.3.60.39.00	Outros Serv. Terceiros - Pessoa Juridica	0,00		0,00		0,00		0,00		0,00		0,00		
	Total Bimestral	0,00		0,00		0,00		0,00		0,00		0,00		0,00
3.3.60.40.00	Serv. de TI e Comunicação - PJ	0,00		0,00		0,00		0,00		0,00		0,00		
	Total Bimestral	0,00		0,00		0,00		0,00		0,00		0,00		0,00
3.3.60.41.00	Contribuições	0,00		0,00		0,00		0,00		0,00		0,00		
	Total Bimestral	0,00		0,00		0,00		0,00		0,00		0,00		0,00
3.3.60.45.00	Subvenções Econômicas	0,00		0,00		0,00		0,00		0,00		0,00		
	Total Bimestral	0,00		0,00		0,00		0,00		0,00		0,00		0,00
3.3.60.92.00	Despesas de Exercícios Anteriores	0,00		0,00		0,00		0,00		0,00		0,00		
	Total Bimestral	0,00		0,00		0,00		0,00		0,00		0,00		0,00
3.3.60.99.00	A Classificar	0,00		0,00		0,00		0,00		0,00		0,00		
	Total Bimestral	0,00		0,00		0,00		0,00		0,00		0,00		0,00
3.3.67.00.00	Execução Cont.Parceria Público Priv- PPP	0,00		0,00		0,00		0,00		0,00		0,00		
	Total Bimestral	0,00		0,00		0,00		0,00		0,00		0,00		0,00
3.3.67.45.00	Subvenções Econômicas	0,00		0,00		0,00		0,00		0,00		0,00		
	Total Bimestral	0,00		0,00		0,00		0,00		0,00		0,00		0,00
3.3.67.83.00	Despesas Decorrentes Contrato - PPP	0,00		0,00		0,00		0,00		0,00		0,00		
	Total Bimestral	0,00		0,00		0,00		0,00		0,00		0,00		0,00

Handwritten signature

MUNICÍPIO DE DETERRO DO ARIQUÉM
 Lei Sancionada
 Publicada em 18 / 06 / 2019
 pag. 326
 12993096661
Handwritten initials

Despesa Realizada no Exercício de 2019

Código	Descrição	1º Bimestre		2º Bimestre		3º Bimestre		4º Bimestre		5º Bimestre		6º Bimestre		No Exercício
		Janeiro Fevereiro		Março Abril		Maio Junho		Julho Agosto		Setembro Outubro		Novembro Dezembro		
3.3.67.99.00	A Classificar	0,00		0,00		0,00		0,00		0,00		0,00		
	Total Bimestral	0,00		0,00		0,00		0,00		0,00		0,00		0,00
3.3.70.00.00	Transf. Inst. Multigovernamentais	0,00		0,00		0,00		0,00		0,00		0,00		
	Total Bimestral	0,00		0,00		0,00		0,00		0,00		0,00		0,00
3.3.70.41.00	Contribuições	0,00		0,00		0,00		0,00		0,00		0,00		
	Total Bimestral	0,00		0,00		0,00		0,00		0,00		0,00		0,00
3.3.70.92.00	Despesas de Exercícios Anteriores	0,00		0,00		0,00		0,00		0,00		0,00		
	Total Bimestral	0,00		0,00		0,00		0,00		0,00		0,00		0,00
3.3.70.99.00	A Classificar	0,00		0,00		0,00		0,00		0,00		0,00		
	Total Bimestral	0,00		0,00		0,00		0,00		0,00		0,00		0,00
3.3.71.00.00	Transf. a Consórcios Públicos	250.855,51		0,00		0,00		0,00		0,00		0,00		
	Total Bimestral	250.855,51		0,00		0,00		0,00		0,00		0,00		250.855,51
3.3.71.70.00	Rateio pela Particip. Consórcio Público	250.855,51		0,00		0,00		0,00		0,00		0,00		
	Total Bimestral	250.855,51		0,00		0,00		0,00		0,00		0,00		250.855,51
3.3.71.99.00	A Classificar	0,00		0,00		0,00		0,00		0,00		0,00		
	Total Bimestral	0,00		0,00		0,00		0,00		0,00		0,00		0,00
3.3.72.00.00	Execução Orçament. Del. Consórcios Publ.	0,00		0,00		0,00		0,00		0,00		0,00		
	Total Bimestral	0,00		0,00		0,00		0,00		0,00		0,00		0,00
3.3.72.14.00	Diárias Civil	0,00		0,00		0,00		0,00		0,00		0,00		
	Total Bimestral	0,00		0,00		0,00		0,00		0,00		0,00		0,00

Handwritten signature

MUNICÍPIO DE DESTAERODONDO - BA
 Un. Sanclayana
 13/06/2019
 10399096661
 328

Despesa Realizada no Exercício de 2019

Código	Descrição	1º Bimestre	2º Bimestre	3º Bimestre	4º Bimestre	5º Bimestre	6º Bimestre	No Exercício
		Janeiro Fevereiro	Março Abril	Maió Junho	Julho Agosto	Setembro Outubro	Novembro Dezembro	
3.3.72.30.00	Material de Consumo	0,00	0,00	0,00	0,00	0,00	0,00	
	Total Bimestral	0,00	0,00	0,00	0,00	0,00	0,00	0,00
3.3.72.31.00	Premiação Cult., Artist., Cientif. Desport.	0,00	0,00	0,00	0,00	0,00	0,00	
	Total Bimestral	0,00	0,00	0,00	0,00	0,00	0,00	0,00
3.3.72.32.00	Material, Bem ou Serviço p/Dist. Gratuita	0,00	0,00	0,00	0,00	0,00	0,00	
	Total Bimestral	0,00	0,00	0,00	0,00	0,00	0,00	0,00
3.3.72.33.00	Passagens e Despesas com Locomoção	0,00	0,00	0,00	0,00	0,00	0,00	
	Total Bimestral	0,00	0,00	0,00	0,00	0,00	0,00	0,00
3.3.72.35.00	Serviços de Consultoria	0,00	0,00	0,00	0,00	0,00	0,00	
	Total Bimestral	0,00	0,00	0,00	0,00	0,00	0,00	0,00
3.3.72.36.00	Outros Serviços Terceiros -Pessoa Física	0,00	0,00	0,00	0,00	0,00	0,00	
	Total Bimestral	0,00	0,00	0,00	0,00	0,00	0,00	0,00
3.3.72.37.00	Locação de Mão-de-obra	0,00	0,00	0,00	0,00	0,00	0,00	
	Total Bimestral	0,00	0,00	0,00	0,00	0,00	0,00	0,00
3.3.72.39.00	Outros Serv. Terceiros -Pessoa Jurídica	0,00	0,00	0,00	0,00	0,00	0,00	
	Total Bimestral	0,00	0,00	0,00	0,00	0,00	0,00	0,00
3.3.72.40.00	Serv. de TI e Comunicação - PJ	0,00	0,00	0,00	0,00	0,00	0,00	
	Total Bimestral	0,00	0,00	0,00	0,00	0,00	0,00	0,00
3.3.72.92.00	Despesas de Exercícios Anteriores	0,00	0,00	0,00	0,00	0,00	0,00	
	Total Bimestral	0,00	0,00	0,00	0,00	0,00	0,00	0,00

Albino



Despesa Realizada no Exercício de 2019

Código	Descrição	1º Bimestre		2º Bimestre		3º Bimestre		4º Bimestre		5º Bimestre		6º Bimestre		No Exercício
		Janeiro Fevereiro		Março Abril		Maio Junho		Julho Agosto		Setembro Outubro		Novembro Dezembro		
3.3.72.99.00	A Classificar	0,00		0,00		0,00		0,00		0,00		0,00		
	Total Bimestral	0,00		0,00		0,00		0,00		0,00		0,00		0,00
3.3.73.00.00	Transf. Consórcios Públ. M. Cont. Rateio	0,00		0,00		0,00		0,00		0,00		0,00		
	Total Bimestral	0,00		0,00		0,00		0,00		0,00		0,00		0,00
3.3.73.70.00	Rateio Participação em Consórcio Público	0,00		0,00		0,00		0,00		0,00		0,00		
	Total Bimestral	0,00		0,00		0,00		0,00		0,00		0,00		0,00
3.3.73.99.00	A classificar	0,00		0,00		0,00		0,00		0,00		0,00		
	Total Bimestral	0,00		0,00		0,00		0,00		0,00		0,00		0,00
3.3.74.00.00	Transf. Consórcios Públ. M. Cont. Rateio	0,00		0,00		0,00		0,00		0,00		0,00		
	Total Bimestral	0,00		0,00		0,00		0,00		0,00		0,00		0,00
3.3.74.70.00	Rateio Participação em Consórcio Público	0,00		0,00		0,00		0,00		0,00		0,00		
	Total Bimestral	0,00		0,00		0,00		0,00		0,00		0,00		0,00
3.3.74.99.00	A classificar	0,00		0,00		0,00		0,00		0,00		0,00		
	Total Bimestral	0,00		0,00		0,00		0,00		0,00		0,00		0,00
3.3.75.00.00	Transf. Inst. Multigov. Conta de Recursos	0,00		0,00		0,00		0,00		0,00		0,00		
	Total Bimestral	0,00		0,00		0,00		0,00		0,00		0,00		0,00
3.3.75.41.00	Contribuições	0,00		0,00		0,00		0,00		0,00		0,00		
	Total Bimestral	0,00		0,00		0,00		0,00		0,00		0,00		0,00
3.3.75.99.00	A classificar	0,00		0,00		0,00		0,00		0,00		0,00		
	Total Bimestral	0,00		0,00		0,00		0,00		0,00		0,00		0,00

Edson

10358098561

MUNICÍPIO DE DESTERRO DO MELO - MG
 Nº 529
 Publicado em 18/06/2019
Edson

Resumo

Código	Descrição	Despesa Realizada no Exercício de 2019						Total Bimestral			
		1º Bimestre	2º Bimestre	3º Bimestre	4º Bimestre	5º Bimestre	6º Bimestre				
		Janeiro	Março	Maior	Junho	Julho	Setembro	Outubro	Novembro	Dezembro	No Exercício
3.3.76.00.00	Transf. Inst. Multigov. Conta de Recursos	0,00	0,00	0,00	0,00	0,00	0,00	0,00	0,00	0,00	0,00
	Total Bimestral	0,00	0,00	0,00	0,00	0,00	0,00	0,00	0,00	0,00	0,00
3.3.76.41.00	Contribuições	0,00	0,00	0,00	0,00	0,00	0,00	0,00	0,00	0,00	0,00
	Total Bimestral	0,00	0,00	0,00	0,00	0,00	0,00	0,00	0,00	0,00	0,00
3.3.76.99.00	A classificar	0,00	0,00	0,00	0,00	0,00	0,00	0,00	0,00	0,00	0,00
	Total Bimestral	0,00	0,00	0,00	0,00	0,00	0,00	0,00	0,00	0,00	0,00
3.3.80.00.00	Transferências ao Exterior	0,00	0,00	0,00	0,00	0,00	0,00	0,00	0,00	0,00	0,00
	Total Bimestral	0,00	0,00	0,00	0,00	0,00	0,00	0,00	0,00	0,00	0,00
3.3.80.41.00	Contribuições	0,00	0,00	0,00	0,00	0,00	0,00	0,00	0,00	0,00	0,00
	Total Bimestral	0,00	0,00	0,00	0,00	0,00	0,00	0,00	0,00	0,00	0,00
3.3.80.43.00	Subvenções Sociais	0,00	0,00	0,00	0,00	0,00	0,00	0,00	0,00	0,00	0,00
	Total Bimestral	0,00	0,00	0,00	0,00	0,00	0,00	0,00	0,00	0,00	0,00
3.3.80.99.00	A Classificar	0,00	0,00	0,00	0,00	0,00	0,00	0,00	0,00	0,00	0,00
	Total Bimestral	0,00	0,00	0,00	0,00	0,00	0,00	0,00	0,00	0,00	0,00
3.3.90.00.00	Aplicações Diretas	1.727.717,18	144.187,36	427.284,92	427.284,92	427.284,92	427.284,92	427.284,92	427.284,92	427.284,92	6.678.440,00
	Total Bimestral	2.721.228,25	538.932,28	854.569,84	854.569,84	854.569,84	854.569,84	854.569,84	854.569,95	6.678.440,00	6.678.440,00
3.3.90.04.00	Contratação por Tempo Determinado	0,00	0,00	0,00	0,00	0,00	0,00	0,00	0,00	0,00	0,00
	Total Bimestral	0,00	0,00	0,00	0,00	0,00	0,00	0,00	0,00	0,00	0,00
3.3.90.05.00	Outros Benefícios Previdenciários	0,00	0,00	0,00	0,00	0,00	0,00	0,00	0,00	0,00	0,00
	Total Bimestral	0,00	0,00	0,00	0,00	0,00	0,00	0,00	0,00	0,00	0,00

MUNICÍPIO DE UBAÍTA DO SUL
 Pág. 330
 141 Bancadas
 Publicadas em: 18/06/2019
 10393096661

Despesa Realizada no Exercício de 2019

Código	Descrição	1º Bimestre	2º Bimestre	3º Bimestre	4º Bimestre	5º Bimestre	6º Bimestre	No Exercício
		Janeiro Fevereiro	Março Abril	Mai Junho	Julho Agosto	Setembro Outubro	Novembro Dezembro	
3.3.90.06.00	Benefício Mensal ao Deficiente e Idoso	0,00	0,00	0,00	0,00	0,00	0,00	
	Total Bimestral	0,00	0,00	0,00	0,00	0,00	0,00	0,00
3.3.90.08.00	Outros Benefícios Assistenciais	0,00	0,00	0,00	0,00	0,00	0,00	
	Total Bimestral	0,00	0,00	0,00	0,00	0,00	0,00	0,00
3.3.90.14.00	Diárias - Pessoal Civil	3.148,67	1.534,00	3.581,22	3.581,22	3.581,22	3.581,22	
	Total Bimestral	7.235,03	5.115,22	7.162,44	7.162,44	7.162,44	7.162,43	41.000,00
3.3.90.14.01	Diárias de Vereadores	0,00	0,00	0,00	0,00	0,00	0,00	
	Total Bimestral	0,00	0,00	0,00	0,00	0,00	0,00	0,00
3.3.90.14.02	Diárias de Presidente da Câmara	0,00	0,00	0,00	0,00	0,00	0,00	
	Total Bimestral	0,00	0,00	0,00	0,00	0,00	0,00	0,00
3.3.90.14.03	Diárias de Prefeito	0,00	0,00	0,00	0,00	0,00	0,00	
	Total Bimestral	0,00	0,00	0,00	0,00	0,00	0,00	0,00
3.3.90.14.04	Diárias de Secretários	0,00	0,00	0,00	0,00	0,00	0,00	
	Total Bimestral	0,00	0,00	0,00	0,00	0,00	0,00	0,00
3.3.90.14.05	Diárias de demais servidores	0,00	0,00	0,00	0,00	0,00	0,00	
	Total Bimestral	0,00	0,00	0,00	0,00	0,00	0,00	0,00
3.3.90.18.00	Auxílio Financeiro a Estudantes	0,00	0,00	111,11	111,11	111,11	111,11	
	Total Bimestral	0,00	111,11	222,22	222,22	222,22	222,23	1.000,00
3.3.90.19.00	Auxílio-fardamento	0,00	0,00	0,00	0,00	0,00	0,00	
	Total Bimestral	0,00	0,00	0,00	0,00	0,00	0,00	0,00

Albino

10393096661
 18/06/2019
 331

Código	Descrição	1º Bimestre	2º Bimestre	3º Bimestre	4º Bimestre	5º Bimestre	6º Bimestre	No Exercício
		Janeiro Fevereiro	Março Abril	Maió Junho	Julho Agosto	Setembro Outubro	Novembro Dezembro	
3.3.90.20.00	Auxílio Financeiro a Pesquisadores	0,00	0,00	0,00	0,00	0,00	0,00	
	Total Bimestral	0,00	0,00	0,00	0,00	0,00	0,00	0,00
3.3.90.27.00	Encargos H. Avais, Garant., Seguros Simil.	0,00	0,00	0,00	0,00	0,00	0,00	
	Total Bimestral	0,00	0,00	0,00	0,00	0,00	0,00	0,00
3.3.90.28.00	Remuneração Cotas de Fundos Autárquicos	0,00	0,00	0,00	0,00	0,00	0,00	
	Total Bimestral	0,00	0,00	0,00	0,00	0,00	0,00	0,00
3.3.90.29.00	Distrib.Result. Empresas Estatais Depend.	0,00	0,00	0,00	0,00	0,00	0,00	
	Total Bimestral	0,00	0,00	0,00	0,00	0,00	0,00	0,00
3.3.90.30.00	Material de Consumo	260.100,04	77.942,21	213.564,69	213.564,69	213.564,69	213.564,69	
	Total Bimestral	484.715,52	291.506,90	427.129,38	427.129,38	427.129,38	427.129,44	2.484.740,00
3.3.90.30.01	Combustíveis Automotivos	0,00	0,00	0,00	0,00	0,00	0,00	
	Total Bimestral	0,00	0,00	0,00	0,00	0,00	0,00	0,00
3.3.90.30.02	Lubrificantes Automotivos	0,00	0,00	0,00	0,00	0,00	0,00	
	Total Bimestral	0,00	0,00	0,00	0,00	0,00	0,00	0,00
3.3.90.30.03	Combustíveis e Lubrif. p/Outras Finalid.	0,00	0,00	0,00	0,00	0,00	0,00	
	Total Bimestral	0,00	0,00	0,00	0,00	0,00	0,00	0,00
3.3.90.30.04	Gás Engarrafado	0,00	0,00	0,00	0,00	0,00	0,00	
	Total Bimestral	0,00	0,00	0,00	0,00	0,00	0,00	0,00
3.3.90.30.05	Explosivos e Munições	0,00	0,00	0,00	0,00	0,00	0,00	
	Total Bimestral	0,00	0,00	0,00	0,00	0,00	0,00	0,00

Edmarcel

MUNICÍPIO DE CASTANHO DO NELO - MG
 Lei Sancionada
 Promulgada em 18 / 06 / 2019
 Pag. 332
 10393096661

Despesa Realizada no Exercício de 2019

Código	Descrição	1º Bimestre	2º Bimestre	3º Bimestre	4º Bimestre	5º Bimestre	6º Bimestre	No Exercício
		Janeiro Fevereiro	Março Abril	Maio Junho	Julho Agosto	Setembro Outubro	Novembro Dezembro	
3.3.90.30.06	Alimentos para Animais	0,00	0,00	0,00	0,00	0,00	0,00	
		0,00	0,00	0,00	0,00	0,00	0,00	
	Total Bimestral	0,00	0,00	0,00	0,00	0,00	0,00	0,00
3.3.90.30.07	Gêneros de Alimentação	0,00	0,00	0,00	0,00	0,00	0,00	
		0,00	0,00	0,00	0,00	0,00	0,00	
	Total Bimestral	0,00	0,00	0,00	0,00	0,00	0,00	0,00
3.3.90.30.08	Animais para Pesquisa e Abate	0,00	0,00	0,00	0,00	0,00	0,00	
		0,00	0,00	0,00	0,00	0,00	0,00	
	Total Bimestral	0,00	0,00	0,00	0,00	0,00	0,00	0,00
3.3.90.30.09	Medicamentos	0,00	0,00	0,00	0,00	0,00	0,00	
		0,00	0,00	0,00	0,00	0,00	0,00	
	Total Bimestral	0,00	0,00	0,00	0,00	0,00	0,00	0,00
3.3.90.30.10	Material Odontológico	0,00	0,00	0,00	0,00	0,00	0,00	
		0,00	0,00	0,00	0,00	0,00	0,00	
	Total Bimestral	0,00	0,00	0,00	0,00	0,00	0,00	0,00
3.3.90.30.11	Material Químico	0,00	0,00	0,00	0,00	0,00	0,00	
		0,00	0,00	0,00	0,00	0,00	0,00	
	Total Bimestral	0,00	0,00	0,00	0,00	0,00	0,00	0,00
3.3.90.30.12	Material Coudelaria ou de Uso Zootécnico	0,00	0,00	0,00	0,00	0,00	0,00	
		0,00	0,00	0,00	0,00	0,00	0,00	
	Total Bimestral	0,00	0,00	0,00	0,00	0,00	0,00	0,00
3.3.90.30.13	Material de Caça e Pesca	0,00	0,00	0,00	0,00	0,00	0,00	
		0,00	0,00	0,00	0,00	0,00	0,00	
	Total Bimestral	0,00	0,00	0,00	0,00	0,00	0,00	0,00
3.3.90.30.14	Material Educativo e Esportivo	0,00	0,00	0,00	0,00	0,00	0,00	
		0,00	0,00	0,00	0,00	0,00	0,00	
	Total Bimestral	0,00	0,00	0,00	0,00	0,00	0,00	0,00
3.3.90.30.15	Material para Festividades e Homenagens	0,00	0,00	0,00	0,00	0,00	0,00	
		0,00	0,00	0,00	0,00	0,00	0,00	
	Total Bimestral	0,00	0,00	0,00	0,00	0,00	0,00	0,00

Handwritten signature

MUNICÍPIO DE PESTERRODO AÉLIO, MG
 Lei Suplementar
 Publicada em 18/08/2019
 Pág. 333
 10393096661
 UBR

Despesa Realizada no Exercício de 2019

Código	Descrição	1º Bimestre		2º Bimestre		3º Bimestre		4º Bimestre		5º Bimestre		6º Bimestre		No Exercício
		Janeiro Fevereiro		Março Abril		Maió Junho		Julho Agosto		Setembro Outubro		Novembro Dezembro		
3.3.90.30.16	Material de Expediente	0,00		0,00		0,00		0,00		0,00		0,00		
	Total Bimestral	0,00		0,00		0,00		0,00		0,00		0,00		0,00
3.3.90.30.17	Material de Processamento de Dados	0,00		0,00		0,00		0,00		0,00		0,00		
	Total Bimestral	0,00		0,00		0,00		0,00		0,00		0,00		0,00
3.3.90.30.18	Materiais e Medic. para Uso Veterinário	0,00		0,00		0,00		0,00		0,00		0,00		
	Total Bimestral	0,00		0,00		0,00		0,00		0,00		0,00		0,00
3.3.90.30.19	Material de Acondicionamento e Embalagem	0,00		0,00		0,00		0,00		0,00		0,00		
	Total Bimestral	0,00		0,00		0,00		0,00		0,00		0,00		0,00
3.3.90.30.20	Material de Cama, Mesa e Banho	0,00		0,00		0,00		0,00		0,00		0,00		
	Total Bimestral	0,00		0,00		0,00		0,00		0,00		0,00		0,00
3.3.90.30.21	Material de Copa e Cozinha	0,00		0,00		0,00		0,00		0,00		0,00		
	Total Bimestral	0,00		0,00		0,00		0,00		0,00		0,00		0,00
3.3.90.30.22	Material Limpeza e Produção Higienização	0,00		0,00		0,00		0,00		0,00		0,00		
	Total Bimestral	0,00		0,00		0,00		0,00		0,00		0,00		0,00
3.3.90.30.23	Uniformes, Tecidos e Aviamentos	0,00		0,00		0,00		0,00		0,00		0,00		
	Total Bimestral	0,00		0,00		0,00		0,00		0,00		0,00		0,00
3.3.90.30.24	Material para Manutenção de Bens Imóveis	0,00		0,00		0,00		0,00		0,00		0,00		
	Total Bimestral	0,00		0,00		0,00		0,00		0,00		0,00		0,00
3.3.90.30.25	Material para Manutenção de Bens Móveis	0,00		0,00		0,00		0,00		0,00		0,00		
	Total Bimestral	0,00		0,00		0,00		0,00		0,00		0,00		0,00

Albamaral

MUNICÍPIO DE DESTAERRO DO MELO - MS
 Livro Sindicância
 Publicada em 18 / 06 / 2019
 Pág. 334
 10393096663

Código	Descrição	1º Bimestre	2º Bimestre	3º Bimestre	4º Bimestre	5º Bimestre	6º Bimestre	No Exercício
		Janeiro Fevereiro	Março Abril	Maio Junho	Julho Agosto	Setembro Outubro	Novembro Dezembro	
3.3.90.30.26	Material Elétrico e Eletrônico	0,00	0,00	0,00	0,00	0,00	0,00	
		0,00	0,00	0,00	0,00	0,00	0,00	
		0,00	0,00	0,00	0,00	0,00	0,00	0,00
3.3.90.30.27	Material de Manobra e Patrulhamento	0,00	0,00	0,00	0,00	0,00	0,00	
		0,00	0,00	0,00	0,00	0,00	0,00	
		0,00	0,00	0,00	0,00	0,00	0,00	0,00
3.3.90.30.28	Material de Proteção e Segurança	0,00	0,00	0,00	0,00	0,00	0,00	
		0,00	0,00	0,00	0,00	0,00	0,00	
		0,00	0,00	0,00	0,00	0,00	0,00	0,00
3.3.90.30.29	Material para Áudio, Vídeo e Foto	0,00	0,00	0,00	0,00	0,00	0,00	
		0,00	0,00	0,00	0,00	0,00	0,00	
		0,00	0,00	0,00	0,00	0,00	0,00	0,00
3.3.90.30.30	Material para Comunicações	0,00	0,00	0,00	0,00	0,00	0,00	
		0,00	0,00	0,00	0,00	0,00	0,00	
		0,00	0,00	0,00	0,00	0,00	0,00	0,00
3.3.90.30.31	Sementes, Mudas de Plantas e Insumos	0,00	0,00	0,00	0,00	0,00	0,00	
		0,00	0,00	0,00	0,00	0,00	0,00	
		0,00	0,00	0,00	0,00	0,00	0,00	0,00
3.3.90.30.32	Material Para Produção Industrial	0,00	0,00	0,00	0,00	0,00	0,00	
		0,00	0,00	0,00	0,00	0,00	0,00	
		0,00	0,00	0,00	0,00	0,00	0,00	0,00
3.3.90.30.33	Sobressalentes, Máq., Motores e Embarçaç.	0,00	0,00	0,00	0,00	0,00	0,00	
		0,00	0,00	0,00	0,00	0,00	0,00	
		0,00	0,00	0,00	0,00	0,00	0,00	0,00
3.3.90.30.34	Material Laboratorial	0,00	0,00	0,00	0,00	0,00	0,00	
		0,00	0,00	0,00	0,00	0,00	0,00	
		0,00	0,00	0,00	0,00	0,00	0,00	0,00
3.3.90.30.35	Material Hospitalar	0,00	0,00	0,00	0,00	0,00	0,00	
		0,00	0,00	0,00	0,00	0,00	0,00	
		0,00	0,00	0,00	0,00	0,00	0,00	0,00

Alhamara

MUNICÍPIO DE DESTERRO DO MELO - MG
 Lei Sancionada
 Publicada em: 18/06/2019
 Pag: 335
 10393098665

Código	Descrição	1º Bimestre	2º Bimestre	3º Bimestre	4º Bimestre	5º Bimestre	6º Bimestre	No Exercício
		Janeiro Fevereiro	Março Abril	Maió Junho	Julho Agosto	Setembro Outubro	Novembro Dezembro	
3.3.90.30.36	Suprimento de Proteção ao Vão	0,00	0,00	0,00	0,00	0,00	0,00	
		0,00	0,00	0,00	0,00	0,00	0,00	
		0,00	0,00	0,00	0,00	0,00	0,00	0,00
3.3.90.30.37	Material para Manutenção de Veículos	0,00	0,00	0,00	0,00	0,00	0,00	
		0,00	0,00	0,00	0,00	0,00	0,00	
		0,00	0,00	0,00	0,00	0,00	0,00	0,00
3.3.90.30.38	Material Biológico	0,00	0,00	0,00	0,00	0,00	0,00	
		0,00	0,00	0,00	0,00	0,00	0,00	
		0,00	0,00	0,00	0,00	0,00	0,00	0,00
3.3.90.30.39	Material Gráfico	0,00	0,00	0,00	0,00	0,00	0,00	
		0,00	0,00	0,00	0,00	0,00	0,00	
		0,00	0,00	0,00	0,00	0,00	0,00	0,00
3.3.90.30.40	Ferramentas	0,00	0,00	0,00	0,00	0,00	0,00	
		0,00	0,00	0,00	0,00	0,00	0,00	
		0,00	0,00	0,00	0,00	0,00	0,00	0,00
3.3.90.30.41	Material para Reabilitação Profissional	0,00	0,00	0,00	0,00	0,00	0,00	
		0,00	0,00	0,00	0,00	0,00	0,00	
		0,00	0,00	0,00	0,00	0,00	0,00	0,00
3.3.90.30.42	Material de Sinalização Visual e Afins	0,00	0,00	0,00	0,00	0,00	0,00	
		0,00	0,00	0,00	0,00	0,00	0,00	
		0,00	0,00	0,00	0,00	0,00	0,00	0,00
3.3.90.30.43	Material Técnico p/Seleção e Treinamento	0,00	0,00	0,00	0,00	0,00	0,00	
		0,00	0,00	0,00	0,00	0,00	0,00	
		0,00	0,00	0,00	0,00	0,00	0,00	0,00
3.3.90.30.44	Material Bibliográfico Não Imobilizável	0,00	0,00	0,00	0,00	0,00	0,00	
		0,00	0,00	0,00	0,00	0,00	0,00	
		0,00	0,00	0,00	0,00	0,00	0,00	0,00
3.3.90.30.45	Aquisição de Softwares de Base	0,00	0,00	0,00	0,00	0,00	0,00	
		0,00	0,00	0,00	0,00	0,00	0,00	
		0,00	0,00	0,00	0,00	0,00	0,00	0,00

R. Almeida

MUNICÍPIO DE ESTERRO DO MELÓ - RJ
 Lei nº 001/2013
 Publicado em: 18/06/2013
 Pág. 336
 10393096661

Código	Descrição	1º Bimestre		2º Bimestre		3º Bimestre		4º Bimestre		5º Bimestre		6º Bimestre		No Exercício
		Janeiro	Fevereiro	Março	Abril	Maio	Junho	Julho	Agosto	Setembro	Outubro	Novembro	Dezembro	
3.3.90.30.46	Bens Móveis Não Ativáveis	0,00		0,00		0,00		0,00		0,00		0,00		
		0,00		0,00		0,00		0,00		0,00		0,00		
		0,00		0,00		0,00		0,00		0,00		0,00		0,00
3.3.90.30.47	Bandeiras, Flâmulas e Insignias	0,00		0,00		0,00		0,00		0,00		0,00		
		0,00		0,00		0,00		0,00		0,00		0,00		
		0,00		0,00		0,00		0,00		0,00		0,00		0,00
3.3.90.30.99	Outros Materiais de Consumo	0,00		0,00		0,00		0,00		0,00		0,00		
		0,00		0,00		0,00		0,00		0,00		0,00		
		0,00		0,00		0,00		0,00		0,00		0,00		0,00
3.3.90.31.00	Premiação Cult., Artist., Cientif. Desport.	0,00		0,00		0,00		0,00		0,00		0,00		
		0,00		0,00		0,00		0,00		0,00		0,00		
		0,00		0,00		0,00		0,00		0,00		0,00		0,00
3.3.90.32.00	Material, Bem ou Serviço p/Dist. Gratuita	70.078,82		8.445,26		52.438,41		52.438,41		52.438,41		52.438,41		
		30.530,26		52.438,41		52.438,41		52.438,41		52.438,41		52.438,38		
		100.609,08		60.883,67		104.876,82		104.876,82		104.876,82		104.876,79		581.000,00
3.3.90.32.01	Medicamentos	0,00		0,00		0,00		0,00		0,00		0,00		
		0,00		0,00		0,00		0,00		0,00		0,00		
		0,00		0,00		0,00		0,00		0,00		0,00		0,00
3.3.90.32.02	Insumos e Serviços para Saúde	0,00		0,00		0,00		0,00		0,00		0,00		
		0,00		0,00		0,00		0,00		0,00		0,00		
		0,00		0,00		0,00		0,00		0,00		0,00		0,00
3.3.90.32.99	Outros Material, Bem Serviço p/Dist. Grat	0,00		0,00		0,00		0,00		0,00		0,00		
		0,00		0,00		0,00		0,00		0,00		0,00		
		0,00		0,00		0,00		0,00		0,00		0,00		0,00
3.3.90.33.00	Passagens e Despesas com Locomoção	1.214,48		1.164,61		3.196,86		3.196,86		3.196,86		3.196,86		
		4.349,15		3.196,86		3.196,86		3.196,86		3.196,86		3.196,88		
		5.563,63		4.361,47		6.393,72		6.393,72		6.393,72		6.393,74		35.500,00
3.3.90.33.01	Passagens Desp. Loc. exceto Trans. Escolar	0,00		0,00		0,00		0,00		0,00		0,00		
		0,00		0,00		0,00		0,00		0,00		0,00		
		0,00		0,00		0,00		0,00		0,00		0,00		0,00

Handwritten signature

MUNICÍPIO DE DESFERRO DO RIO DO ANJO
 10393096001
 18/06/2019
 337

Despesa Realizada no Exercício de 2019

Código	Descrição	1º Bimestre	2º Bimestre	3º Bimestre	4º Bimestre	5º Bimestre	6º Bimestre	No Exercício
		Janeiro Fevereiro	Março Abril	Maió Junho	Julho Agosto	Setembro Outubro	Novembro Dezembro	
3.3.90.33.99	Outras Despesas com Locomoção	0,00	0,00	0,00	0,00	0,00	0,00	
	Total Bimestral	0,00	0,00	0,00	0,00	0,00	0,00	0,00
3.3.90.34.00	Outras Desp. Pes. Dec.Cont.Terceirização	0,00	0,00	0,00	0,00	0,00	0,00	
	Total Bimestral	0,00	0,00	0,00	0,00	0,00	0,00	0,00
3.3.90.35.00	Serviços de Consultoria	210.000,00	0,00	0,00	0,00	0,00	0,00	
	Total Bimestral	210.000,00	-20.000,00	0,00	0,00	0,00	0,00	190.000,00
3.3.90.35.01	Consultoria e Assessoria Contábil	0,00	0,00	0,00	0,00	0,00	0,00	
	Total Bimestral	0,00	0,00	0,00	0,00	0,00	0,00	0,00
3.3.90.35.02	Consultoria e Assessoria Jurídica	0,00	0,00	0,00	0,00	0,00	0,00	
	Total Bimestral	0,00	0,00	0,00	0,00	0,00	0,00	0,00
3.3.90.35.03	Consultoria e Assessoria Administrativa	0,00	0,00	0,00	0,00	0,00	0,00	
	Total Bimestral	0,00	0,00	0,00	0,00	0,00	0,00	0,00
3.3.90.35.04	Consultoria e Assessoria Capt. R. ICMS	0,00	0,00	0,00	0,00	0,00	0,00	
	Total Bimestral	0,00	0,00	0,00	0,00	0,00	0,00	0,00
3.3.90.35.05	Consultoria e Assessoria Apur. VAF	0,00	0,00	0,00	0,00	0,00	0,00	
	Total Bimestral	0,00	0,00	0,00	0,00	0,00	0,00	0,00
3.3.90.35.06	Consultoria e Assessoria Capt. Convênio	0,00	0,00	0,00	0,00	0,00	0,00	
	Total Bimestral	0,00	0,00	0,00	0,00	0,00	0,00	0,00
3.3.90.35.99	Outros Serviços de Consultoria e Assess.	0,00	0,00	0,00	0,00	0,00	0,00	
	Total Bimestral	0,00	0,00	0,00	0,00	0,00	0,00	0,00

Handwritten signature: H. S. M. A. P.

10393098881
 18/06/2019
 338
 338



Código	Descrição	1º Bimestre	2º Bimestre	3º Bimestre	4º Bimestre	5º Bimestre	6º Bimestre	No Exercício
		Janeiro Fevereiro	Março Abril	Maió Junho	Julho Agosto	Setembro Outubro	Novembro Dezembro	
3.3.90.36.00	Outros Serviços Terceiros- Pessoa Física	0,00	1.600,00	8.586,00	8.586,00	8.586,00	8.586,00	
		11.976,00	8.586,00	8.586,00	8.586,00	8.586,00	8.586,00	
		11.976,00	10.186,00	17.172,00	17.172,00	17.172,00	17.172,00	90.850,00
3.3.90.36.01	Condomínios	0,00	0,00	0,00	0,00	0,00	0,00	
		0,00	0,00	0,00	0,00	0,00	0,00	
		0,00	0,00	0,00	0,00	0,00	0,00	0,00
3.3.90.36.02	Diárias Colaboradores Eventuais no País	0,00	0,00	0,00	0,00	0,00	0,00	
		0,00	0,00	0,00	0,00	0,00	0,00	
		0,00	0,00	0,00	0,00	0,00	0,00	0,00
3.3.90.36.03	Diárias Colaborad. Eventuais no Exterior	0,00	0,00	0,00	0,00	0,00	0,00	
		0,00	0,00	0,00	0,00	0,00	0,00	
		0,00	0,00	0,00	0,00	0,00	0,00	0,00
3.3.90.36.04	Comissões e Corretagens	0,00	0,00	0,00	0,00	0,00	0,00	
		0,00	0,00	0,00	0,00	0,00	0,00	
		0,00	0,00	0,00	0,00	0,00	0,00	0,00
3.3.90.36.05	Direitos Autorais	0,00	0,00	0,00	0,00	0,00	0,00	
		0,00	0,00	0,00	0,00	0,00	0,00	
		0,00	0,00	0,00	0,00	0,00	0,00	0,00
3.3.90.36.06	Serviços Técnicos	0,00	0,00	0,00	0,00	0,00	0,00	
		0,00	0,00	0,00	0,00	0,00	0,00	
		0,00	0,00	0,00	0,00	0,00	0,00	0,00
3.3.90.36.07	Estagiários	0,00	0,00	0,00	0,00	0,00	0,00	
		0,00	0,00	0,00	0,00	0,00	0,00	
		0,00	0,00	0,00	0,00	0,00	0,00	0,00
3.3.90.36.08	Bolsa de Iniciação ao Trabalho	0,00	0,00	0,00	0,00	0,00	0,00	
		0,00	0,00	0,00	0,00	0,00	0,00	
		0,00	0,00	0,00	0,00	0,00	0,00	0,00
3.3.90.36.09	Salários de Internos em Penitenciárias	0,00	0,00	0,00	0,00	0,00	0,00	
		0,00	0,00	0,00	0,00	0,00	0,00	
		0,00	0,00	0,00	0,00	0,00	0,00	0,00

J. C. M. S.

MUNICÍPIO DE DESFERRO DO RIO NEGRO
 Pág. 339
 Publicação em: 18/06/2019
 10393096664

Despesa Realizada no Exercício de 2019

Código	Descrição	1º Bimestre		2º Bimestre		3º Bimestre		4º Bimestre		5º Bimestre		6º Bimestre		No Exercício
		Janeiro	Fevereiro	Março	Abril	Maio	Junho	Julho	Agosto	Setembro	Outubro	Novembro	Dezembro	
3.3.90.36.10	Pró-Labore a Consultores Eventuais	0,00		0,00		0,00		0,00		0,00		0,00		
	Total Bimestral	0,00		0,00		0,00		0,00		0,00		0,00		0,00
3.3.90.36.11	Capatazia, Estiva e Pesagem	0,00		0,00		0,00		0,00		0,00		0,00		
	Total Bimestral	0,00		0,00		0,00		0,00		0,00		0,00		0,00
3.3.90.36.12	Conferências e Exposições	0,00		0,00		0,00		0,00		0,00		0,00		
	Total Bimestral	0,00		0,00		0,00		0,00		0,00		0,00		0,00
3.3.90.36.13	Armazenagem	0,00		0,00		0,00		0,00		0,00		0,00		
	Total Bimestral	0,00		0,00		0,00		0,00		0,00		0,00		0,00
3.3.90.36.14	Locação de Imóveis	0,00		0,00		0,00		0,00		0,00		0,00		
	Total Bimestral	0,00		0,00		0,00		0,00		0,00		0,00		0,00
3.3.90.36.15	Locação de Bens Móveis e Intangíveis	0,00		0,00		0,00		0,00		0,00		0,00		
	Total Bimestral	0,00		0,00		0,00		0,00		0,00		0,00		0,00
3.3.90.36.16	Manutenção e Conservação de Equipamentos	0,00		0,00		0,00		0,00		0,00		0,00		
	Total Bimestral	0,00		0,00		0,00		0,00		0,00		0,00		0,00
3.3.90.36.17	Manutenção e Conservação de Veículos	0,00		0,00		0,00		0,00		0,00		0,00		
	Total Bimestral	0,00		0,00		0,00		0,00		0,00		0,00		0,00
3.3.90.36.18	Manuf. Cons. Bens Móveis Outras Naturezas	0,00		0,00		0,00		0,00		0,00		0,00		
	Total Bimestral	0,00		0,00		0,00		0,00		0,00		0,00		0,00
3.3.90.36.19	Manutenção e Conservação de Bens Imóveis	0,00		0,00		0,00		0,00		0,00		0,00		
	Total Bimestral	0,00		0,00		0,00		0,00		0,00		0,00		0,00

Handwritten signature

MUNICÍPIO DE PESTERCO DO MEIO - RS
 La Sincronizada
 Publicada em 18/06/2019
 Pág. 340
 10393096661



Despesa Realizada no Exercício de 2019

Código	Descrição	1º Bimestre	2º Bimestre	3º Bimestre	4º Bimestre	5º Bimestre	6º Bimestre	No Exercício
		Janeiro Fevereiro	Março Abril	Maió Junho	Julho Agosto	Setembro Outubro	Novembro Dezembro	
3.3.90.36.20	Fornecimento de Alimentação	0,00	0,00	0,00	0,00	0,00	0,00	
	Total Bimestral	0,00	0,00	0,00	0,00	0,00	0,00	0,00
3.3.90.36.21	Serviços de Caráter Secreto ou Reservado	0,00	0,00	0,00	0,00	0,00	0,00	
	Total Bimestral	0,00	0,00	0,00	0,00	0,00	0,00	0,00
3.3.90.36.22	Serviços de Limpeza e Conservação	0,00	0,00	0,00	0,00	0,00	0,00	
	Total Bimestral	0,00	0,00	0,00	0,00	0,00	0,00	0,00
3.3.90.36.23	Serviços Domésticos	0,00	0,00	0,00	0,00	0,00	0,00	
	Total Bimestral	0,00	0,00	0,00	0,00	0,00	0,00	0,00
3.3.90.36.24	Serviços de Comunicação em Geral	0,00	0,00	0,00	0,00	0,00	0,00	
	Total Bimestral	0,00	0,00	0,00	0,00	0,00	0,00	0,00
3.3.90.36.25	Serviço de Seleção e Treinamento	0,00	0,00	0,00	0,00	0,00	0,00	
	Total Bimestral	0,00	0,00	0,00	0,00	0,00	0,00	0,00
3.3.90.36.26	Serviços Médicos e Odontológicos	0,00	0,00	0,00	0,00	0,00	0,00	
	Total Bimestral	0,00	0,00	0,00	0,00	0,00	0,00	0,00
3.3.90.36.27	Serviços de Reabilitação Profissional	0,00	0,00	0,00	0,00	0,00	0,00	
	Total Bimestral	0,00	0,00	0,00	0,00	0,00	0,00	0,00
3.3.90.36.28	Serviços de Assistência Social	0,00	0,00	0,00	0,00	0,00	0,00	
	Total Bimestral	0,00	0,00	0,00	0,00	0,00	0,00	0,00
3.3.90.36.29	Serviços Perícias Médicas por Benefícios	0,00	0,00	0,00	0,00	0,00	0,00	
	Total Bimestral	0,00	0,00	0,00	0,00	0,00	0,00	0,00

Handwritten signature

MUNICÍPIO DE ESTÂNCIA VELHA
Lei Sancionada
Públicas nº 18 / 06 2019
10399096661
341



Despesa Realizada no Exercício de 2019

Código	Descrição	1º Bimestre	2º Bimestre	3º Bimestre	4º Bimestre	5º Bimestre	6º Bimestre	No Exercício
		Janeiro Fevereiro	Março Abril	Maió Junho	Julho Agosto	Setembro Outubro	Novembro Dezembro	
3.3.90.36.30	Serviço Apoio Adm., Técnico e Operacional	0,00	0,00	0,00	0,00	0,00	0,00	
	Total Bimestral	0,00	0,00	0,00	0,00	0,00	0,00	0,00
3.3.90.36.31	Serviço Conserv. e Rebenef. Mercadorias	0,00	0,00	0,00	0,00	0,00	0,00	
	Total Bimestral	0,00	0,00	0,00	0,00	0,00	0,00	0,00
3.3.90.36.32	Confecção Mat. Acondicion. e Embalagem	0,00	0,00	0,00	0,00	0,00	0,00	
	Total Bimestral	0,00	0,00	0,00	0,00	0,00	0,00	0,00
3.3.90.36.33	Confecção Uniformes, Bandeiras e Flâmulas	0,00	0,00	0,00	0,00	0,00	0,00	
	Total Bimestral	0,00	0,00	0,00	0,00	0,00	0,00	0,00
3.3.90.36.34	Fretes e Transportes de Encomendas	0,00	0,00	0,00	0,00	0,00	0,00	
	Total Bimestral	0,00	0,00	0,00	0,00	0,00	0,00	0,00
3.3.90.36.35	Encargos Financeiros Dedutíveis	0,00	0,00	0,00	0,00	0,00	0,00	
	Total Bimestral	0,00	0,00	0,00	0,00	0,00	0,00	0,00
3.3.90.36.36	Multas Dedutíveis	0,00	0,00	0,00	0,00	0,00	0,00	
	Total Bimestral	0,00	0,00	0,00	0,00	0,00	0,00	0,00
3.3.90.36.37	Juros	0,00	0,00	0,00	0,00	0,00	0,00	
	Total Bimestral	0,00	0,00	0,00	0,00	0,00	0,00	0,00
3.3.90.36.38	Encargos Financeiros Indedutíveis	0,00	0,00	0,00	0,00	0,00	0,00	
	Total Bimestral	0,00	0,00	0,00	0,00	0,00	0,00	0,00
3.3.90.36.39	Multas Indedutíveis	0,00	0,00	0,00	0,00	0,00	0,00	
	Total Bimestral	0,00	0,00	0,00	0,00	0,00	0,00	0,00

Edsonmarof

MUNICÍPIO DE DESFERRO D'ÁGUA
 Lei sancionada
 Publicada em 18/06/2019
 Pág. 342
 103930966651



Despesa Realizada no Exercício de 2019

Código	Descrição	1º Bimestre	2º Bimestre	3º Bimestre	4º Bimestre	5º Bimestre	6º Bimestre	No Exercício
		Janeiro Fevereiro	Março Abril	Maió Junho	Julho Agosto	Setembro Outubro	Novembro Dezembro	
3.3.90.36.40	Jetons a Conselheiros	0,00	0,00	0,00	0,00	0,00	0,00	
	Total Bimestral	0,00	0,00	0,00	0,00	0,00	0,00	0,00
3.3.90.36.41	Diárias a Conselheiros	0,00	0,00	0,00	0,00	0,00	0,00	
	Total Bimestral	0,00	0,00	0,00	0,00	0,00	0,00	0,00
3.3.90.36.42	Transporte Escolar	0,00	0,00	0,00	0,00	0,00	0,00	
	Total Bimestral	0,00	0,00	0,00	0,00	0,00	0,00	0,00
3.3.90.36.43	Serviços de Áudio, Vídeo e Foto	0,00	0,00	0,00	0,00	0,00	0,00	
	Total Bimestral	0,00	0,00	0,00	0,00	0,00	0,00	0,00
3.3.90.36.44	Manut. Repartições Sediadas no Exterior	0,00	0,00	0,00	0,00	0,00	0,00	
	Total Bimestral	0,00	0,00	0,00	0,00	0,00	0,00	0,00
3.3.90.36.45	Locação de Veículos Transporte Cargas	0,00	0,00	0,00	0,00	0,00	0,00	
	Total Bimestral	0,00	0,00	0,00	0,00	0,00	0,00	0,00
3.3.90.36.99	Outros Serviços de Pessoa Física	0,00	0,00	0,00	0,00	0,00	0,00	
	Total Bimestral	0,00	0,00	0,00	0,00	0,00	0,00	0,00
3.3.90.37.00	Locação de Mão-de-obra	0,00	0,00	0,00	0,00	0,00	0,00	
	Total Bimestral	0,00	0,00	0,00	0,00	0,00	0,00	0,00
3.3.90.38.00	Arrendamento Mercantil	0,00	0,00	0,00	0,00	0,00	0,00	
	Total Bimestral	0,00	0,00	0,00	0,00	0,00	0,00	0,00
3.3.90.39.00	Outros Serv. Terceiros - Pessoa Jurídica	818.860,10	53.501,28	125.459,42	125.459,42	125.459,42	125.459,42	
	Total Bimestral	717.953,82	125.459,42	125.459,42	125.459,42	125.459,42	125.459,44	
	Total Bimestral	1.536.813,92	178.960,70	250.918,84	250.918,84	250.918,84	250.918,86	2.719.450,00

Handwritten signature

10393096661
18 06 2019
343

Despesa Realizada no Exercício de 2019

Código	Descrição	1º Bimestre	2º Bimestre	3º Bimestre	4º Bimestre	5º Bimestre	6º Bimestre	No Exercício
		Janeiro Fevereiro	Março Abril	Maió Junho	Julho Agosto	Setembro Outubro	Novembro Dezembro	
3.3.90.39.01	Assinaturas de Periódicos e Anuidades	0,00	0,00	0,00	0,00	0,00	0,00	
	Total Bimestral	0,00	0,00	0,00	0,00	0,00	0,00	0,00
3.3.90.39.02	Condomínios	0,00	0,00	0,00	0,00	0,00	0,00	
	Total Bimestral	0,00	0,00	0,00	0,00	0,00	0,00	0,00
3.3.90.39.03	Comissões e Corretagens	0,00	0,00	0,00	0,00	0,00	0,00	
	Total Bimestral	0,00	0,00	0,00	0,00	0,00	0,00	0,00
3.3.90.39.04	Direitos Autorais	0,00	0,00	0,00	0,00	0,00	0,00	
	Total Bimestral	0,00	0,00	0,00	0,00	0,00	0,00	0,00
3.3.90.39.05	Serviços Técnicos Profissionais	0,00	0,00	0,00	0,00	0,00	0,00	
	Total Bimestral	0,00	0,00	0,00	0,00	0,00	0,00	0,00
3.3.90.39.06	Capatazia, Estiva e Pesagem	0,00	0,00	0,00	0,00	0,00	0,00	
	Total Bimestral	0,00	0,00	0,00	0,00	0,00	0,00	0,00
3.3.90.39.07	Descontos Financeiros Concedidos	0,00	0,00	0,00	0,00	0,00	0,00	
	Total Bimestral	0,00	0,00	0,00	0,00	0,00	0,00	0,00
3.3.90.39.08	Manutenção de Software	0,00	0,00	0,00	0,00	0,00	0,00	
	Total Bimestral	0,00	0,00	0,00	0,00	0,00	0,00	0,00
3.3.90.39.09	Armazenagem	0,00	0,00	0,00	0,00	0,00	0,00	
	Total Bimestral	0,00	0,00	0,00	0,00	0,00	0,00	0,00
3.3.90.39.10	Locação de Imóveis	0,00	0,00	0,00	0,00	0,00	0,00	
	Total Bimestral	0,00	0,00	0,00	0,00	0,00	0,00	0,00

Alcidesmauf

MUNICÍPIO DE DESTAERDO DO NELO - MG
 Prefeitura em: 18 / 06 / 2019
 Pag: 344
 10393096661



Despesa Realizada no Exercício de 2019

Código	Descrição	1º Bimestre		2º Bimestre		3º Bimestre		4º Bimestre		5º Bimestre		6º Bimestre		No Exercício
		Janeiro Fevereiro		Março Abril		Maió Junho		Julho Agosto		Setembro Outubro		Novembro Dezembro		
3.3.90.39.11	Locação de Softwares	0,00		0,00		0,00		0,00		0,00		0,00		
	Total Bimestral	0,00		0,00		0,00		0,00		0,00		0,00		0,00
3.3.90.39.12	Locação de Máquinas e Equipamentos	0,00		0,00		0,00		0,00		0,00		0,00		
	Total Bimestral	0,00		0,00		0,00		0,00		0,00		0,00		0,00
3.3.90.39.13	Locação Bens Móveis Tang.ou Intang.,Nat.	0,00		0,00		0,00		0,00		0,00		0,00		
	Total Bimestral	0,00		0,00		0,00		0,00		0,00		0,00		0,00
3.3.90.39.14	Manutenção e Conservação de Bens Imóveis	0,00		0,00		0,00		0,00		0,00		0,00		
	Total Bimestral	0,00		0,00		0,00		0,00		0,00		0,00		0,00
3.3.90.39.15	Manutenção e Cons.Máquinas e Equipamento	0,00		0,00		0,00		0,00		0,00		0,00		
	Total Bimestral	0,00		0,00		0,00		0,00		0,00		0,00		0,00
3.3.90.39.16	Manutenção e Conservação de Veiculos	0,00		0,00		0,00		0,00		0,00		0,00		
	Total Bimestral	0,00		0,00		0,00		0,00		0,00		0,00		0,00
3.3.90.39.17	Manut. Cons.Bens Móveis Outras Naturezas	0,00		0,00		0,00		0,00		0,00		0,00		
	Total Bimestral	0,00		0,00		0,00		0,00		0,00		0,00		0,00
3.3.90.39.18	Manut. Cons. Estradas ou Outras Vias	0,00		0,00		0,00		0,00		0,00		0,00		
	Total Bimestral	0,00		0,00		0,00		0,00		0,00		0,00		0,00
3.3.90.39.19	Exposições, Congressos e Conferências	0,00		0,00		0,00		0,00		0,00		0,00		
	Total Bimestral	0,00		0,00		0,00		0,00		0,00		0,00		0,00
3.3.90.39.20	Festividades e Homenagens	0,00		0,00		0,00		0,00		0,00		0,00		
	Total Bimestral	0,00		0,00		0,00		0,00		0,00		0,00		0,00

J. G. Maus

10393096665
 18/06/2019
 345

Despesa Realizada no Exercício de 2019

Código	Descrição	1º Bimestre		2º Bimestre		3º Bimestre		4º Bimestre		5º Bimestre		6º Bimestre		No Exercício
		Janeiro Fevereiro		Março Abril		Maio Junho		Julho Agosto		Setembro Outubro		Novembro Dezembro		
3.3.90.39.21	Multas Dedutíveis	0,00		0,00		0,00		0,00		0,00		0,00		
	Total Bimestral	0,00		0,00		0,00		0,00		0,00		0,00		0,00
3.3.90.39.22	Multas Indedutíveis	0,00		0,00		0,00		0,00		0,00		0,00		
	Total Bimestral	0,00		0,00		0,00		0,00		0,00		0,00		0,00
3.3.90.39.23	Juros	0,00		0,00		0,00		0,00		0,00		0,00		
	Total Bimestral	0,00		0,00		0,00		0,00		0,00		0,00		0,00
3.3.90.39.24	Encargos Financeiros Dedutíveis	0,00		0,00		0,00		0,00		0,00		0,00		
	Total Bimestral	0,00		0,00		0,00		0,00		0,00		0,00		0,00
3.3.90.39.25	Encargos Financeiros Indedutíveis	0,00		0,00		0,00		0,00		0,00		0,00		
	Total Bimestral	0,00		0,00		0,00		0,00		0,00		0,00		0,00
3.3.90.39.26	Programa de Alimentação do Trabalhador	0,00		0,00		0,00		0,00		0,00		0,00		
	Total Bimestral	0,00		0,00		0,00		0,00		0,00		0,00		0,00
3.3.90.39.27	Fornecimento de Alimentação	0,00		0,00		0,00		0,00		0,00		0,00		
	Total Bimestral	0,00		0,00		0,00		0,00		0,00		0,00		0,00
3.3.90.39.28	Serviços de Caráter Secreto ou Reservado	0,00		0,00		0,00		0,00		0,00		0,00		
	Total Bimestral	0,00		0,00		0,00		0,00		0,00		0,00		0,00
3.3.90.39.29	Serviços de Energia Elétrica	0,00		0,00		0,00		0,00		0,00		0,00		
	Total Bimestral	0,00		0,00		0,00		0,00		0,00		0,00		0,00
3.3.90.39.30	Serviços de Água e Esgoto	0,00		0,00		0,00		0,00		0,00		0,00		
	Total Bimestral	0,00		0,00		0,00		0,00		0,00		0,00		0,00

Albamaraf

10393096665
 18/06/2019
 346



Despesa Realizada no Exercício de 2019

Código	Descrição	1º Bimestre	2º Bimestre	3º Bimestre	4º Bimestre	5º Bimestre	6º Bimestre	No Exercício
		Janeiro Fevereiro	Março Abril	Maio Junho	Julho Agosto	Setembro Outubro	Novembro Dezembro	
3.3.90.39.31	Serviços de Gás	0,00	0,00	0,00	0,00	0,00	0,00	
		0,00	0,00	0,00	0,00	0,00	0,00	
		0,00	0,00	0,00	0,00	0,00	0,00	0,00
3.3.90.39.32	Serviços Domésticos	0,00	0,00	0,00	0,00	0,00	0,00	
		0,00	0,00	0,00	0,00	0,00	0,00	
		0,00	0,00	0,00	0,00	0,00	0,00	0,00
3.3.90.39.33	Serviços de Comunicação em Geral	0,00	0,00	0,00	0,00	0,00	0,00	
		0,00	0,00	0,00	0,00	0,00	0,00	
		0,00	0,00	0,00	0,00	0,00	0,00	0,00
3.3.90.39.34	Serviço de Seleção e Treinamento	0,00	0,00	0,00	0,00	0,00	0,00	
		0,00	0,00	0,00	0,00	0,00	0,00	
		0,00	0,00	0,00	0,00	0,00	0,00	0,00
3.3.90.39.35	Produções Jornalísticas	0,00	0,00	0,00	0,00	0,00	0,00	
		0,00	0,00	0,00	0,00	0,00	0,00	
		0,00	0,00	0,00	0,00	0,00	0,00	0,00
3.3.90.39.36	Serviço Médico-hospitalar, Odont. Laborat.	0,00	0,00	0,00	0,00	0,00	0,00	
		0,00	0,00	0,00	0,00	0,00	0,00	
		0,00	0,00	0,00	0,00	0,00	0,00	0,00
3.3.90.39.37	Serviços Análises e Pesquisas Científica	0,00	0,00	0,00	0,00	0,00	0,00	
		0,00	0,00	0,00	0,00	0,00	0,00	
		0,00	0,00	0,00	0,00	0,00	0,00	0,00
3.3.90.39.38	Serviços de Reabilitação Profissional	0,00	0,00	0,00	0,00	0,00	0,00	
		0,00	0,00	0,00	0,00	0,00	0,00	
		0,00	0,00	0,00	0,00	0,00	0,00	0,00
3.3.90.39.39	Serviços de Assistência Social	0,00	0,00	0,00	0,00	0,00	0,00	
		0,00	0,00	0,00	0,00	0,00	0,00	
		0,00	0,00	0,00	0,00	0,00	0,00	0,00
3.3.90.39.40	Serviços Creches e Assist. Pré-escolar	0,00	0,00	0,00	0,00	0,00	0,00	
		0,00	0,00	0,00	0,00	0,00	0,00	
		0,00	0,00	0,00	0,00	0,00	0,00	0,00

Handwritten signature

10393096665
 18 06 2019
 348

Despesa Realizada no Exercício de 2019

Código	Descrição	1º Bimestre	2º Bimestre	3º Bimestre	4º Bimestre	5º Bimestre	6º Bimestre	No Exercício
		Janeiro Fevereiro	Março Abril	Maió Junho	Julho Agosto	Setembro Outubro	Novembro Dezembro	
3.3.90.39.41	Serviços Perícias Médicas por Benefícios	0,00	0,00	0,00	0,00	0,00	0,00	
		0,00	0,00	0,00	0,00	0,00	0,00	
	Total Bimestral	0,00	0,00	0,00	0,00	0,00	0,00	0,00
3.3.90.39.42	Serviços de Processamento de Dados	0,00	0,00	0,00	0,00	0,00	0,00	
		0,00	0,00	0,00	0,00	0,00	0,00	
	Total Bimestral	0,00	0,00	0,00	0,00	0,00	0,00	0,00
3.3.90.39.43	Serviços de Telecomunicações	0,00	0,00	0,00	0,00	0,00	0,00	
		0,00	0,00	0,00	0,00	0,00	0,00	
	Total Bimestral	0,00	0,00	0,00	0,00	0,00	0,00	0,00
3.3.90.39.44	Serviços de Áudio, Vídeo e Foto	0,00	0,00	0,00	0,00	0,00	0,00	
		0,00	0,00	0,00	0,00	0,00	0,00	
	Total Bimestral	0,00	0,00	0,00	0,00	0,00	0,00	0,00
3.3.90.39.45	Serviços de Manobra e Patrulhamento	0,00	0,00	0,00	0,00	0,00	0,00	
		0,00	0,00	0,00	0,00	0,00	0,00	
	Total Bimestral	0,00	0,00	0,00	0,00	0,00	0,00	0,00
3.3.90.39.46	Serviços de Socorro e Salvamento	0,00	0,00	0,00	0,00	0,00	0,00	
		0,00	0,00	0,00	0,00	0,00	0,00	
	Total Bimestral	0,00	0,00	0,00	0,00	0,00	0,00	0,00
3.3.90.39.47	Serviços de Produção Industrial	0,00	0,00	0,00	0,00	0,00	0,00	
		0,00	0,00	0,00	0,00	0,00	0,00	
	Total Bimestral	0,00	0,00	0,00	0,00	0,00	0,00	0,00
3.3.90.39.48	Serviços Gráficos	0,00	0,00	0,00	0,00	0,00	0,00	
		0,00	0,00	0,00	0,00	0,00	0,00	
	Total Bimestral	0,00	0,00	0,00	0,00	0,00	0,00	0,00
3.3.90.39.49	Serviços de Apoio ao Ensino	0,00	0,00	0,00	0,00	0,00	0,00	
		0,00	0,00	0,00	0,00	0,00	0,00	
	Total Bimestral	0,00	0,00	0,00	0,00	0,00	0,00	0,00
3.3.90.39.50	Serviços Judiciários	0,00	0,00	0,00	0,00	0,00	0,00	
		0,00	0,00	0,00	0,00	0,00	0,00	
	Total Bimestral	0,00	0,00	0,00	0,00	0,00	0,00	0,00

Handwritten signature

MUNICÍPIO DE CUNHESTERRO DO MELO - MG
 Lei Suplementar nº 1039/2015
 Publicações em: 18/06/2015
 Pág. 348
 1039/2015-81

Despesa Realizada no Exercício de 2019

Código	Descrição	1º Bimestre	2º Bimestre	3º Bimestre	4º Bimestre	5º Bimestre	6º Bimestre	No Exercício
		Janeiro Fevereiro	Março Abril	Maio Junho	Julho Agosto	Setembro Outubro	Novembro Dezembro	
3.3.90.39.51	Serviços Funerários	0,00	0,00	0,00	0,00	0,00	0,00	
	Total Bimestral	0,00	0,00	0,00	0,00	0,00	0,00	0,00
3.3.90.39.52	Serviço de Cons. Rebenef. de Mercadorias	0,00	0,00	0,00	0,00	0,00	0,00	
	Total Bimestral	0,00	0,00	0,00	0,00	0,00	0,00	0,00
3.3.90.39.53	Seguros em Geral	0,00	0,00	0,00	0,00	0,00	0,00	
	Total Bimestral	0,00	0,00	0,00	0,00	0,00	0,00	0,00
3.3.90.39.54	Confecção Uniformes, Bandeiras e Flâm.	0,00	0,00	0,00	0,00	0,00	0,00	
	Total Bimestral	0,00	0,00	0,00	0,00	0,00	0,00	0,00
3.3.90.39.55	Confecção Material Acondic. e Embalagem	0,00	0,00	0,00	0,00	0,00	0,00	
	Total Bimestral	0,00	0,00	0,00	0,00	0,00	0,00	0,00
3.3.90.39.56	Vale-Transporte	0,00	0,00	0,00	0,00	0,00	0,00	
	Total Bimestral	0,00	0,00	0,00	0,00	0,00	0,00	0,00
3.3.90.39.57	Transporte Escolar	0,00	0,00	0,00	0,00	0,00	0,00	
	Total Bimestral	0,00	0,00	0,00	0,00	0,00	0,00	0,00
3.3.90.39.58	Fretes e Transportes de Encomendas	0,00	0,00	0,00	0,00	0,00	0,00	
	Total Bimestral	0,00	0,00	0,00	0,00	0,00	0,00	0,00
3.3.90.39.59	Classificação de Produtos	0,00	0,00	0,00	0,00	0,00	0,00	
	Total Bimestral	0,00	0,00	0,00	0,00	0,00	0,00	0,00
3.3.90.39.60	Vigilância Ostensiva	0,00	0,00	0,00	0,00	0,00	0,00	
	Total Bimestral	0,00	0,00	0,00	0,00	0,00	0,00	0,00

Handwritten signature

10393096601
 18 / 06 / 2019
 349

Despesa Realizada no Exercício de 2019

Código	Descrição	1º Bimestre	2º Bimestre	3º Bimestre	4º Bimestre	5º Bimestre	6º Bimestre	No Exercício
		Janeiro Fevereiro	Março Abril	Maió Junho	Julho Agosto	Setembro Outubro	Novembro Dezembro	
3.3.90.39.61	Limpeza e Conservação	0,00	0,00	0,00	0,00	0,00	0,00	
		0,00	0,00	0,00	0,00	0,00	0,00	
		0,00	0,00	0,00	0,00	0,00	0,00	
3.3.90.39.62	Serviço Apoio Administr.,Téc. Operacional	0,00	0,00	0,00	0,00	0,00	0,00	
		0,00	0,00	0,00	0,00	0,00	0,00	
		0,00	0,00	0,00	0,00	0,00	0,00	
3.3.90.39.63	Hospedagens	0,00	0,00	0,00	0,00	0,00	0,00	
		0,00	0,00	0,00	0,00	0,00	0,00	
		0,00	0,00	0,00	0,00	0,00	0,00	
3.3.90.39.64	Serviços Bancários	0,00	0,00	0,00	0,00	0,00	0,00	
		0,00	0,00	0,00	0,00	0,00	0,00	
		0,00	0,00	0,00	0,00	0,00	0,00	
3.3.90.39.65	Serviços Cópias e Reprod. de Documentos	0,00	0,00	0,00	0,00	0,00	0,00	
		0,00	0,00	0,00	0,00	0,00	0,00	
		0,00	0,00	0,00	0,00	0,00	0,00	
3.3.90.39.66	Serviços em Itens Reparáveis de Aviação	0,00	0,00	0,00	0,00	0,00	0,00	
		0,00	0,00	0,00	0,00	0,00	0,00	
		0,00	0,00	0,00	0,00	0,00	0,00	
3.3.90.39.67	Serviços Relac. à Indust. Aeroespacial	0,00	0,00	0,00	0,00	0,00	0,00	
		0,00	0,00	0,00	0,00	0,00	0,00	
		0,00	0,00	0,00	0,00	0,00	0,00	
3.3.90.39.68	Serviços de Publicidade e Propaganda	0,00	0,00	0,00	0,00	0,00	0,00	
		0,00	0,00	0,00	0,00	0,00	0,00	
		0,00	0,00	0,00	0,00	0,00	0,00	
3.3.90.39.69	Manut. Repartições – Serviço Exterior	0,00	0,00	0,00	0,00	0,00	0,00	
		0,00	0,00	0,00	0,00	0,00	0,00	
		0,00	0,00	0,00	0,00	0,00	0,00	
3.3.90.39.70	Aquisição de Softwares de Aplicação	0,00	0,00	0,00	0,00	0,00	0,00	
		0,00	0,00	0,00	0,00	0,00	0,00	
		0,00	0,00	0,00	0,00	0,00	0,00	

Handwritten signature

MUNICÍPIO DE DESTAÇO DO MELO - MG
 Lei Sincronizada
 Publicado em: 18 / 06 / 2019
 Pág. 350
 40393096661
 18/06/2019

Código	Descrição	1º Bimestre		2º Bimestre		3º Bimestre		4º Bimestre		5º Bimestre		6º Bimestre		No Exercício
		Janeiro Fevereiro		Março Abril		Maió Junho		Julho Agosto		Setembro Outubro		Novembro Dezembro		
3.3.90.39.71	Manut. Conservação Equip. Proc. de Dados	0,00		0,00		0,00		0,00		0,00		0,00		
		0,00		0,00		0,00		0,00		0,00		0,00		
		0,00		0,00		0,00		0,00		0,00		0,00		0,00
3.3.90.39.72	Despesas de Teleprocessamento	0,00		0,00		0,00		0,00		0,00		0,00		
		0,00		0,00		0,00		0,00		0,00		0,00		
		0,00		0,00		0,00		0,00		0,00		0,00		0,00
3.3.90.39.73	Locação de Veículos Transporte de Cargas	0,00		0,00		0,00		0,00		0,00		0,00		
		0,00		0,00		0,00		0,00		0,00		0,00		
		0,00		0,00		0,00		0,00		0,00		0,00		0,00
3.3.90.39.99	Outros Serv. Terceiros -Pessoa Juridica	0,00		0,00		0,00		0,00		0,00		0,00		
		0,00		0,00		0,00		0,00		0,00		0,00		
		0,00		0,00		0,00		0,00		0,00		0,00		0,00
3.3.90.40.00	Serv. de TI e Comunicação - PJ	78.540,00		0,00		0,00		0,00		0,00		0,00		
		0,00		-12.540,00		0,00		0,00		0,00		0,00		
		78.540,00		-12.540,00		0,00		0,00		0,00		0,00		66.000,00
3.3.90.40.01	Locação de Equipamentos de TIC	0,00		0,00		0,00		0,00		0,00		0,00		
		0,00		0,00		0,00		0,00		0,00		0,00		
		0,00		0,00		0,00		0,00		0,00		0,00		0,00
3.3.90.40.02	Locação de Softwares	0,00		0,00		0,00		0,00		0,00		0,00		
		0,00		0,00		0,00		0,00		0,00		0,00		
		0,00		0,00		0,00		0,00		0,00		0,00		0,00
3.3.90.40.03	Desenvolvimento de Software	0,00		0,00		0,00		0,00		0,00		0,00		
		0,00		0,00		0,00		0,00		0,00		0,00		
		0,00		0,00		0,00		0,00		0,00		0,00		0,00
3.3.90.40.04	Manutenção de Software	0,00		0,00		0,00		0,00		0,00		0,00		
		0,00		0,00		0,00		0,00		0,00		0,00		
		0,00		0,00		0,00		0,00		0,00		0,00		0,00
3.3.90.40.05	Hospedagens de Sistemas	0,00		0,00		0,00		0,00		0,00		0,00		
		0,00		0,00		0,00		0,00		0,00		0,00		
		0,00		0,00		0,00		0,00		0,00		0,00		0,00

de G. G. G. G. G.

10399096661

W. G. G.

18 / 06 / 2019

Pag 351

Despesa Realizada no Exercício de 2019

Código	Descrição	1º Bimestre		2º Bimestre		3º Bimestre		4º Bimestre		5º Bimestre		6º Bimestre		No Exercício
		Janeiro	Fevereiro	Março	Abril	Maió	Junho	Julho	Agosto	Setembro	Outubro	Novembro	Dezembro	
3.3.90.40.06	Comunicação de Dados	0,00		0,00		0,00		0,00		0,00		0,00		
	Total Bimestral	0,00		0,00		0,00		0,00		0,00		0,00		0,00
3.3.90.40.07	Suporte a Usuários de TIC	0,00		0,00		0,00		0,00		0,00		0,00		
	Total Bimestral	0,00		0,00		0,00		0,00		0,00		0,00		0,00
3.3.90.40.08	Suporte de Infraestrutura de TIC	0,00		0,00		0,00		0,00		0,00		0,00		
	Total Bimestral	0,00		0,00		0,00		0,00		0,00		0,00		0,00
3.3.90.40.09	Serviços Técnicos Profissionais de TIC	0,00		0,00		0,00		0,00		0,00		0,00		
	Total Bimestral	0,00		0,00		0,00		0,00		0,00		0,00		0,00
3.3.90.40.10	Manut. Conserv. de Equipamentos de TIC	0,00		0,00		0,00		0,00		0,00		0,00		
	Total Bimestral	0,00		0,00		0,00		0,00		0,00		0,00		0,00
3.3.90.40.11	Treinamento e Capacitação em TIC	0,00		0,00		0,00		0,00		0,00		0,00		
	Total Bimestral	0,00		0,00		0,00		0,00		0,00		0,00		0,00
3.3.90.40.99	Outros Serviços de TI e Comunicação - PJ	0,00		0,00		0,00		0,00		0,00		0,00		
	Total Bimestral	0,00		0,00		0,00		0,00		0,00		0,00		0,00
3.3.90.41.00	Contribuições	18.780,00		0,00		1.646,67		1.646,67		1.646,67		1.646,67		
	Total Bimestral	18.780,00		1.646,67		3.293,34		3.293,34		3.293,34		3.293,31		33.600,00
3.3.90.43.00	Subvenções Sociais	0,00		0,00		0,00		0,00		0,00		0,00		
	Total Bimestral	0,00		0,00		0,00		0,00		0,00		0,00		0,00
3.3.90.45.00	Subvenções Econômicas	0,00		0,00		0,00		0,00		0,00		0,00		
	Total Bimestral	0,00		0,00		0,00		0,00		0,00		0,00		0,00

10393096661
 18/06/2019
 352

Handwritten signature

Código	Descrição	1º Bimestre		2º Bimestre		3º Bimestre		4º Bimestre		5º Bimestre		6º Bimestre		No Exercício
		Janeiro Fevereiro		Março Abril		Maió Junho		Julho Agosto		Setembro Outubro		Novembro Dezembro		
3.3.90.46.00	Auxílio-alimentação	0,00		0,00		0,00		0,00		0,00		0,00		
	Total Bimestral	0,00		0,00		0,00		0,00		0,00		0,00		0,00
3.3.90.47.00	Obrigações Tributárias e Contributivas	151.000,00		0,00		3.111,11		3.111,11		3.111,11		3.111,11		
	Total Bimestral	151.000,00		3.111,11		6.222,22		6.222,22		6.222,22		6.222,23		179.000,00
3.3.90.48.00	Outros Auxílios Financ. Pessoas Físicas	0,00		0,00		0,00		0,00		0,00		0,00		
	Total Bimestral	0,00		0,00		0,00		0,00		0,00		0,00		0,00
3.3.90.49.00	Auxílio-Transporte	0,00		0,00		0,00		0,00		0,00		0,00		
	Total Bimestral	0,00		0,00		0,00		0,00		0,00		0,00		0,00
3.3.90.59.00	Pensões Especiais	0,00		0,00		0,00		0,00		0,00		0,00		
	Total Bimestral	0,00		0,00		0,00		0,00		0,00		0,00		0,00
3.3.90.62.00	Aquisição de Produtos para Revenda	0,00		0,00		0,00		0,00		0,00		0,00		
	Total Bimestral	0,00		0,00		0,00		0,00		0,00		0,00		0,00
3.3.90.67.00	Depósitos Compulsórios	0,00		0,00		0,00		0,00		0,00		0,00		
	Total Bimestral	0,00		0,00		0,00		0,00		0,00		0,00		0,00
3.3.90.91.00	Sentenças Judiciais	108.384,48		0,00		7.879,50		7.879,50		7.879,50		7.879,50		
	Total Bimestral	108.384,48		7.879,50		15.759,00		15.759,00		15.759,00		15.759,02		179.300,00
3.3.90.91.04	Precatórios, exceto Pessoal Benef. Prev.	0,00		0,00		0,00		0,00		0,00		0,00		
	Total Bimestral	0,00		0,00		0,00		0,00		0,00		0,00		0,00
3.3.90.91.05	Sentença Judicial Aquisição Medicamentos	0,00		0,00		0,00		0,00		0,00		0,00		
	Total Bimestral	0,00		0,00		0,00		0,00		0,00		0,00		0,00

10393096661
 18 06 2019
 353
 353

Alamaraf

Despesa Realizada no Exercício de 2019

Código	Descrição	1º Bimestre	2º Bimestre	3º Bimestre	4º Bimestre	5º Bimestre	6º Bimestre	No Exercício
		Janeiro Fevereiro	Março Abril	Maió Junho	Julho Agosto	Setembro Outubro	Novembro Dezembro	
3.3.90.91.06	Sent. Judicial Aquis.Out.Ins.Serv.Saúde	0,00	0,00	0,00	0,00	0,00	0,00	
	Total Bimestral	0,00	0,00	0,00	0,00	0,00	0,00	0,00
3.3.90.91.99	Outras Sent. Judiciais e Decisões Judic.	0,00	0,00	0,00	0,00	0,00	0,00	
	Total Bimestral	0,00	0,00	0,00	0,00	0,00	0,00	0,00
3.3.90.92.00	Despesas de Exercícios Anteriores	0,00	0,00	2.222,22	2.222,22	2.222,22	2.222,22	
	Total Bimestral	0,00	2.222,22	4.444,44	4.444,44	4.444,44	4.444,46	20.000,00
3.3.90.93.00	Indenizações e Restituições	7.610,59	0,00	5.487,71	5.487,71	5.487,71	5.487,71	
	Total Bimestral	7.610,59	5.487,71	10.975,42	10.975,42	10.975,42	10.975,44	57.000,00
3.3.90.93.01	Indenizações e Restituições Vereadores	0,00	0,00	0,00	0,00	0,00	0,00	
	Total Bimestral	0,00	0,00	0,00	0,00	0,00	0,00	0,00
3.3.90.93.02	Indeniz. Restituições de Presid.Câmara	0,00	0,00	0,00	0,00	0,00	0,00	
	Total Bimestral	0,00	0,00	0,00	0,00	0,00	0,00	0,00
3.3.90.93.03	Outras Indenizações e Restituições	0,00	0,00	0,00	0,00	0,00	0,00	
	Total Bimestral	0,00	0,00	0,00	0,00	0,00	0,00	0,00
3.3.90.95.00	Inden. pela Execução Trabalho de Campo	0,00	0,00	0,00	0,00	0,00	0,00	
	Total Bimestral	0,00	0,00	0,00	0,00	0,00	0,00	0,00
3.3.90.96.00	Ressarcimento Desp. Pessoal Requisitado	0,00	0,00	0,00	0,00	0,00	0,00	
	Total Bimestral	0,00	0,00	0,00	0,00	0,00	0,00	0,00
3.3.90.98.00	Compensações ao RGPS	0,00	0,00	0,00	0,00	0,00	0,00	
	Total Bimestral	0,00	0,00	0,00	0,00	0,00	0,00	0,00

Albmaraf

MUNICÍPIO DE ESTERRODO AÉLIO - BA
 Lei Suplementar
 Publicada em 18/06/2019
 Pág. 3541
 10393096665

Código	Descrição	1º Bimestre	2º Bimestre	3º Bimestre	4º Bimestre	5º Bimestre	6º Bimestre	No Exercício
		Janeiro Fevereiro	Março Abril	Maio Junho	Julho Agosto	Setembro Outubro	Novembro Dezembro	
3.3.90.99.00	A Classificar	0,00	0,00	0,00	0,00	0,00	0,00	
	Total Bimestral	0,00	0,00	0,00	0,00	0,00	0,00	0,00
3.3.91.00.00	Aplicação Direta Dec. Operação RPPS	0,00	0,00	0,00	0,00	0,00	0,00	
	Total Bimestral	0,00	0,00	0,00	0,00	0,00	0,00	0,00
3.3.91.04.00	Contratação por Tempo Determinado	0,00	0,00	0,00	0,00	0,00	0,00	
	Total Bimestral	0,00	0,00	0,00	0,00	0,00	0,00	0,00
3.3.91.28.00	Remuneração Cotas de Fundos Autárquicos	0,00	0,00	0,00	0,00	0,00	0,00	
	Total Bimestral	0,00	0,00	0,00	0,00	0,00	0,00	0,00
3.3.91.29.00	Dist.Resultado Empresas Estatais Depend.	0,00	0,00	0,00	0,00	0,00	0,00	
	Total Bimestral	0,00	0,00	0,00	0,00	0,00	0,00	0,00
3.3.91.30.00	Material de Consumo	0,00	0,00	0,00	0,00	0,00	0,00	
	Total Bimestral	0,00	0,00	0,00	0,00	0,00	0,00	0,00
3.3.91.31.00	Premiação Cult., Artist., Cientif. Desport.	0,00	0,00	0,00	0,00	0,00	0,00	
	Total Bimestral	0,00	0,00	0,00	0,00	0,00	0,00	0,00
3.3.91.32.00	Material, Bem ou Serviço p/Dist. Gratuita	0,00	0,00	0,00	0,00	0,00	0,00	
	Total Bimestral	0,00	0,00	0,00	0,00	0,00	0,00	0,00
3.3.91.33.00	Passagens e Despesas com Locomoção	0,00	0,00	0,00	0,00	0,00	0,00	
	Total Bimestral	0,00	0,00	0,00	0,00	0,00	0,00	0,00
3.3.91.35.00	Serviços de Consultoria	0,00	0,00	0,00	0,00	0,00	0,00	
	Total Bimestral	0,00	0,00	0,00	0,00	0,00	0,00	0,00

Albino

MUNICÍPIO DE DESTERRO DO MARANHÃO
 Pag. 355
 18/06/2019
 10393096661

Despesa Realizada no Exercício de 2019

Código	Descrição	1º Bimestre	2º Bimestre	3º Bimestre	4º Bimestre	5º Bimestre	6º Bimestre	No Exercício
		Janeiro Fevereiro	Março Abril	Maió Junho	Julho Agosto	Setembro Outubro	Novembro Dezembro	
3.3.91.36.00	Outros Serviços Terceiros -Pessoa Física	0,00	0,00	0,00	0,00	0,00	0,00	
		0,00	0,00	0,00	0,00	0,00	0,00	
		0,00	0,00	0,00	0,00	0,00	0,00	0,00
3.3.91.37.00	Locação de Mão-de-obra	0,00	0,00	0,00	0,00	0,00	0,00	
		0,00	0,00	0,00	0,00	0,00	0,00	
		0,00	0,00	0,00	0,00	0,00	0,00	0,00
3.3.91.38.00	Arrendamento Mercantil	0,00	0,00	0,00	0,00	0,00	0,00	
		0,00	0,00	0,00	0,00	0,00	0,00	
		0,00	0,00	0,00	0,00	0,00	0,00	0,00
3.3.91.39.00	Outros Serv. Terceiros -Pessoa Juridica	0,00	0,00	0,00	0,00	0,00	0,00	
		0,00	0,00	0,00	0,00	0,00	0,00	
		0,00	0,00	0,00	0,00	0,00	0,00	0,00
3.3.91.40.00	Serv. de TI e Comunicação - PJ	0,00	0,00	0,00	0,00	0,00	0,00	
		0,00	0,00	0,00	0,00	0,00	0,00	
		0,00	0,00	0,00	0,00	0,00	0,00	0,00
3.3.91.41.00	Contribuições	0,00	0,00	0,00	0,00	0,00	0,00	
		0,00	0,00	0,00	0,00	0,00	0,00	
		0,00	0,00	0,00	0,00	0,00	0,00	0,00
3.3.91.47.00	Obrigações Tributárias e Contributivas	0,00	0,00	0,00	0,00	0,00	0,00	
		0,00	0,00	0,00	0,00	0,00	0,00	
		0,00	0,00	0,00	0,00	0,00	0,00	0,00
3.3.91.62.00	Aquisição de Produtos para revenda	0,00	0,00	0,00	0,00	0,00	0,00	
		0,00	0,00	0,00	0,00	0,00	0,00	
		0,00	0,00	0,00	0,00	0,00	0,00	0,00
3.3.91.91.00	Sentenças Judiciais	0,00	0,00	0,00	0,00	0,00	0,00	
		0,00	0,00	0,00	0,00	0,00	0,00	
		0,00	0,00	0,00	0,00	0,00	0,00	0,00
3.3.91.92.00	Despesas de Exercícios Anteriores	0,00	0,00	0,00	0,00	0,00	0,00	
		0,00	0,00	0,00	0,00	0,00	0,00	
		0,00	0,00	0,00	0,00	0,00	0,00	0,00

Albino

MUNICÍPIO DE ESTEREO DO MELO - MG
 Lata Encerrada
 Publicada em 18/06/2019
 Pag. 356
 103
 930
 968
 61

Código	Descrição	1º Bimestre	2º Bimestre	3º Bimestre	4º Bimestre	5º Bimestre	6º Bimestre	No Exercício
		Janeiro Fevereiro	Março Abril	Maio Junho	Julho Agosto	Setembro Outubro	Novembro Dezembro	
3.3.91.93.00	Indenizações e Restituições	0,00	0,00	0,00	0,00	0,00	0,00	
		0,00	0,00	0,00	0,00	0,00	0,00	
	Total Bimestral	0,00	0,00	0,00	0,00	0,00	0,00	0,00
3.3.91.95.00	Inden. pela Execução Trabalho de Campo	0,00	0,00	0,00	0,00	0,00	0,00	
		0,00	0,00	0,00	0,00	0,00	0,00	
	Total Bimestral	0,00	0,00	0,00	0,00	0,00	0,00	0,00
3.3.91.96.00	Ressarc. Despesas de Pessoal Requisitado	0,00	0,00	0,00	0,00	0,00	0,00	
		0,00	0,00	0,00	0,00	0,00	0,00	
	Total Bimestral	0,00	0,00	0,00	0,00	0,00	0,00	0,00
3.3.91.97.00	Aporte p/Cobertura Déficit Atuarial RPPS	0,00	0,00	0,00	0,00	0,00	0,00	
		0,00	0,00	0,00	0,00	0,00	0,00	
	Total Bimestral	0,00	0,00	0,00	0,00	0,00	0,00	0,00
3.3.91.99.00	A Classificar	0,00	0,00	0,00	0,00	0,00	0,00	
		0,00	0,00	0,00	0,00	0,00	0,00	
	Total Bimestral	0,00	0,00	0,00	0,00	0,00	0,00	0,00
3.3.92.00.00	Aplic.Dir. Rec. Out. Entes Fed.Del/Desc.	0,00	0,00	0,00	0,00	0,00	0,00	
		0,00	0,00	0,00	0,00	0,00	0,00	
	Total Bimestral	0,00	0,00	0,00	0,00	0,00	0,00	0,00
3.3.92.30.00	Material de Consumo	0,00	0,00	0,00	0,00	0,00	0,00	
		0,00	0,00	0,00	0,00	0,00	0,00	
	Total Bimestral	0,00	0,00	0,00	0,00	0,00	0,00	0,00
3.3.92.30.01	Combustíveis Automotivos	0,00	0,00	0,00	0,00	0,00	0,00	
		0,00	0,00	0,00	0,00	0,00	0,00	
	Total Bimestral	0,00	0,00	0,00	0,00	0,00	0,00	0,00
3.3.92.30.02	Lubrificantes Automotivos	0,00	0,00	0,00	0,00	0,00	0,00	
		0,00	0,00	0,00	0,00	0,00	0,00	
	Total Bimestral	0,00	0,00	0,00	0,00	0,00	0,00	0,00
3.3.92.30.03	Comb/Lubrificantes Outras Finalidas	0,00	0,00	0,00	0,00	0,00	0,00	
		0,00	0,00	0,00	0,00	0,00	0,00	
	Total Bimestral	0,00	0,00	0,00	0,00	0,00	0,00	0,00

Albino

10393096661
 18/06/2019
 357

Despesa Realizada no Exercício de 2019

Código	Descrição	1º Bimestre	2º Bimestre	3º Bimestre	4º Bimestre	5º Bimestre	6º Bimestre	No Exercício
		Janeiro Fevereiro	Março Abril	Maió Junho	Julho Agosto	Setembro Outubro	Novembro Dezembro	
3.3.92.30.04	Gás Engarrafado	0,00	0,00	0,00	0,00	0,00	0,00	
		0,00	0,00	0,00	0,00	0,00	0,00	
		0,00	0,00	0,00	0,00	0,00	0,00	0,00
3.3.92.30.05	Explosivos e Munições	0,00	0,00	0,00	0,00	0,00	0,00	
		0,00	0,00	0,00	0,00	0,00	0,00	
		0,00	0,00	0,00	0,00	0,00	0,00	0,00
3.3.92.30.06	Alimentos p/ Animais	0,00	0,00	0,00	0,00	0,00	0,00	
		0,00	0,00	0,00	0,00	0,00	0,00	
		0,00	0,00	0,00	0,00	0,00	0,00	0,00
3.3.92.30.07	Gêneros Alimentação	0,00	0,00	0,00	0,00	0,00	0,00	
		0,00	0,00	0,00	0,00	0,00	0,00	
		0,00	0,00	0,00	0,00	0,00	0,00	0,00
3.3.92.30.08	Animais p/ Pesquisa e Abate	0,00	0,00	0,00	0,00	0,00	0,00	
		0,00	0,00	0,00	0,00	0,00	0,00	
		0,00	0,00	0,00	0,00	0,00	0,00	0,00
3.3.92.30.09	Medicamentos	0,00	0,00	0,00	0,00	0,00	0,00	
		0,00	0,00	0,00	0,00	0,00	0,00	
		0,00	0,00	0,00	0,00	0,00	0,00	0,00
3.3.92.30.10	Material Odontológico	0,00	0,00	0,00	0,00	0,00	0,00	
		0,00	0,00	0,00	0,00	0,00	0,00	
		0,00	0,00	0,00	0,00	0,00	0,00	0,00
3.3.92.30.11	Material Químico	0,00	0,00	0,00	0,00	0,00	0,00	
		0,00	0,00	0,00	0,00	0,00	0,00	
		0,00	0,00	0,00	0,00	0,00	0,00	0,00
3.3.92.30.12	Material Coularia/Usó Zootécnico	0,00	0,00	0,00	0,00	0,00	0,00	
		0,00	0,00	0,00	0,00	0,00	0,00	
		0,00	0,00	0,00	0,00	0,00	0,00	0,00
3.3.92.30.13	Material Caça e Pesca	0,00	0,00	0,00	0,00	0,00	0,00	
		0,00	0,00	0,00	0,00	0,00	0,00	
		0,00	0,00	0,00	0,00	0,00	0,00	0,00

alclomara

10393096661
 18/06/2019
 358

Despesa Realizada no Exercício de 2019

Código	Descrição	1º Bimestre	2º Bimestre	3º Bimestre	4º Bimestre	5º Bimestre	6º Bimestre	No Exercício
		Janeiro Fevereiro	Março Abril	Maió Junho	Julho Agosto	Setembro Outubro	Novembro Dezembro	
3.3.92.30.14	Material Educativo e Esportivo	0,00	0,00	0,00	0,00	0,00	0,00	
		0,00	0,00	0,00	0,00	0,00	0,00	
	Total Bimestral	0,00	0,00	0,00	0,00	0,00	0,00	0,00
3.3.92.30.15	Material p/ Festivas e Homenagens	0,00	0,00	0,00	0,00	0,00	0,00	
		0,00	0,00	0,00	0,00	0,00	0,00	
	Total Bimestral	0,00	0,00	0,00	0,00	0,00	0,00	0,00
3.3.92.30.16	Material Expediente	0,00	0,00	0,00	0,00	0,00	0,00	
		0,00	0,00	0,00	0,00	0,00	0,00	
	Total Bimestral	0,00	0,00	0,00	0,00	0,00	0,00	0,00
3.3.92.30.17	Material Processamento Dados	0,00	0,00	0,00	0,00	0,00	0,00	
		0,00	0,00	0,00	0,00	0,00	0,00	
	Total Bimestral	0,00	0,00	0,00	0,00	0,00	0,00	0,00
3.3.92.30.18	Materiais /Medicamentos Uso Veterinário	0,00	0,00	0,00	0,00	0,00	0,00	
		0,00	0,00	0,00	0,00	0,00	0,00	
	Total Bimestral	0,00	0,00	0,00	0,00	0,00	0,00	0,00
3.3.92.30.19	Material Acondicionamento/Embalagem	0,00	0,00	0,00	0,00	0,00	0,00	
		0,00	0,00	0,00	0,00	0,00	0,00	
	Total Bimestral	0,00	0,00	0,00	0,00	0,00	0,00	0,00
3.3.92.30.20	Material Cama, Mesa e Banho	0,00	0,00	0,00	0,00	0,00	0,00	
		0,00	0,00	0,00	0,00	0,00	0,00	
	Total Bimestral	0,00	0,00	0,00	0,00	0,00	0,00	0,00
3.3.92.30.21	Material Copa e Cozinha	0,00	0,00	0,00	0,00	0,00	0,00	
		0,00	0,00	0,00	0,00	0,00	0,00	
	Total Bimestral	0,00	0,00	0,00	0,00	0,00	0,00	0,00
3.3.92.30.22	Mat. Limpeza e Produção Higienização	0,00	0,00	0,00	0,00	0,00	0,00	
		0,00	0,00	0,00	0,00	0,00	0,00	
	Total Bimestral	0,00	0,00	0,00	0,00	0,00	0,00	0,00
3.3.92.30.23	Uniformes, Tecidos e Aviamentos	0,00	0,00	0,00	0,00	0,00	0,00	
		0,00	0,00	0,00	0,00	0,00	0,00	
	Total Bimestral	0,00	0,00	0,00	0,00	0,00	0,00	0,00

Handwritten signature

10393096661
 18/06/2019
 359

Código	Descrição	1º Bimestre		2º Bimestre		3º Bimestre		4º Bimestre		5º Bimestre		6º Bimestre		No Exercício
		Janeiro Fevereiro		Março Abril		Maio Junho		Julho Agosto		Setembro Outubro		Novembro Dezembro		
3.3.92.30.24	Material p/ Manutenção Bens Imóveis	0,00		0,00		0,00		0,00		0,00		0,00		
	Total Bimestral	0,00		0,00		0,00		0,00		0,00		0,00		0,00
3.3.92.30.25	Material p/ Manutenção Bens Móveis	0,00		0,00		0,00		0,00		0,00		0,00		
	Total Bimestral	0,00		0,00		0,00		0,00		0,00		0,00		0,00
3.3.92.30.26	Material Elétrico e Eletrônico	0,00		0,00		0,00		0,00		0,00		0,00		
	Total Bimestral	0,00		0,00		0,00		0,00		0,00		0,00		0,00
3.3.92.30.27	Material Manobra e Patrulhamento	0,00		0,00		0,00		0,00		0,00		0,00		
	Total Bimestral	0,00		0,00		0,00		0,00		0,00		0,00		0,00
3.3.92.30.28	Material Proteção e Segurança	0,00		0,00		0,00		0,00		0,00		0,00		
	Total Bimestral	0,00		0,00		0,00		0,00		0,00		0,00		0,00
3.3.92.30.29	Material p/ Áudio, Vio e Foto	0,00		0,00		0,00		0,00		0,00		0,00		
	Total Bimestral	0,00		0,00		0,00		0,00		0,00		0,00		0,00
3.3.92.30.30	Material p/ Comunicações	0,00		0,00		0,00		0,00		0,00		0,00		
	Total Bimestral	0,00		0,00		0,00		0,00		0,00		0,00		0,00
3.3.92.30.31	Sementes, Mudas Plantas e Insumos	0,00		0,00		0,00		0,00		0,00		0,00		
	Total Bimestral	0,00		0,00		0,00		0,00		0,00		0,00		0,00
3.3.92.30.32	Material p/ Produção Industrial	0,00		0,00		0,00		0,00		0,00		0,00		
	Total Bimestral	0,00		0,00		0,00		0,00		0,00		0,00		0,00
3.3.92.30.33	Sobressalentes, Máq. Motores/ Embarc.	0,00		0,00		0,00		0,00		0,00		0,00		
	Total Bimestral	0,00		0,00		0,00		0,00		0,00		0,00		0,00

10393096661
 15/06
 18/06/2019
 360

Handwritten signature

Código	Descrição	1º Bimestre	2º Bimestre	3º Bimestre	4º Bimestre	5º Bimestre	6º Bimestre	No Exercício
		Janeiro Fevereiro	Março Abril	Maió Junho	Julho Agosto	Setembro Outubro	Novembro Dezembro	
3.3.92.30.34	Material Laboratorial	0,00	0,00	0,00	0,00	0,00	0,00	
		0,00	0,00	0,00	0,00	0,00	0,00	
	Total Bimestral	0,00	0,00	0,00	0,00	0,00	0,00	0,00
3.3.92.30.35	Material Hospitalar	0,00	0,00	0,00	0,00	0,00	0,00	
		0,00	0,00	0,00	0,00	0,00	0,00	
	Total Bimestral	0,00	0,00	0,00	0,00	0,00	0,00	0,00
3.3.92.30.36	Suprimento Proteção ao Voo	0,00	0,00	0,00	0,00	0,00	0,00	
		0,00	0,00	0,00	0,00	0,00	0,00	
	Total Bimestral	0,00	0,00	0,00	0,00	0,00	0,00	0,00
3.3.92.30.37	Material p/ Manutenção Veículos	0,00	0,00	0,00	0,00	0,00	0,00	
		0,00	0,00	0,00	0,00	0,00	0,00	
	Total Bimestral	0,00	0,00	0,00	0,00	0,00	0,00	0,00
3.3.92.30.38	Material Biológico	0,00	0,00	0,00	0,00	0,00	0,00	
		0,00	0,00	0,00	0,00	0,00	0,00	
	Total Bimestral	0,00	0,00	0,00	0,00	0,00	0,00	0,00
3.3.92.30.39	Material Gráfico	0,00	0,00	0,00	0,00	0,00	0,00	
		0,00	0,00	0,00	0,00	0,00	0,00	
	Total Bimestral	0,00	0,00	0,00	0,00	0,00	0,00	0,00
3.3.92.30.40	Ferramentas	0,00	0,00	0,00	0,00	0,00	0,00	
		0,00	0,00	0,00	0,00	0,00	0,00	
	Total Bimestral	0,00	0,00	0,00	0,00	0,00	0,00	0,00
3.3.92.30.41	Material p/ Reabilitação Profissional	0,00	0,00	0,00	0,00	0,00	0,00	
		0,00	0,00	0,00	0,00	0,00	0,00	
	Total Bimestral	0,00	0,00	0,00	0,00	0,00	0,00	0,00
3.3.92.30.42	Material Sinalização Visual e Afins	0,00	0,00	0,00	0,00	0,00	0,00	
		0,00	0,00	0,00	0,00	0,00	0,00	
	Total Bimestral	0,00	0,00	0,00	0,00	0,00	0,00	0,00
3.3.92.30.43	Material Técnico Seleção e Treinamento	0,00	0,00	0,00	0,00	0,00	0,00	
		0,00	0,00	0,00	0,00	0,00	0,00	
	Total Bimestral	0,00	0,00	0,00	0,00	0,00	0,00	0,00

10393096665

18/06/2019

Pag 365

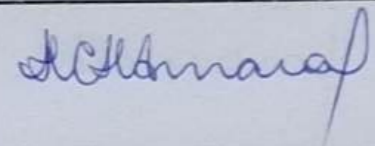

Código	Descrição	1º Bimestre	2º Bimestre	3º Bimestre	4º Bimestre	5º Bimestre	6º Bimestre	No Exercício
		Janeiro Fevereiro	Março Abril	Mai Junho	Julho Agosto	Setembro Outubro	Novembro Dezembro	
3.3.92.30.44	Material Bibliográfico Não Imobilizável	0,00	0,00	0,00	0,00	0,00	0,00	
		0,00	0,00	0,00	0,00	0,00	0,00	
		0,00	0,00	0,00	0,00	0,00	0,00	0,00
3.3.92.30.45	Aquisição Softwares Base	0,00	0,00	0,00	0,00	0,00	0,00	
		0,00	0,00	0,00	0,00	0,00	0,00	
		0,00	0,00	0,00	0,00	0,00	0,00	0,00
3.3.92.30.46	Bens Móveis Não Ativáveis	0,00	0,00	0,00	0,00	0,00	0,00	
		0,00	0,00	0,00	0,00	0,00	0,00	
		0,00	0,00	0,00	0,00	0,00	0,00	0,00
3.3.92.30.47	Baniras, Flâmulas e Insignias	0,00	0,00	0,00	0,00	0,00	0,00	
		0,00	0,00	0,00	0,00	0,00	0,00	
		0,00	0,00	0,00	0,00	0,00	0,00	0,00
3.3.92.30.99	Outros Materiais Consumo	0,00	0,00	0,00	0,00	0,00	0,00	
		0,00	0,00	0,00	0,00	0,00	0,00	
		0,00	0,00	0,00	0,00	0,00	0,00	0,00
3.3.92.32.00	Mat. Bem/Serviço Dist. Gratuita	0,00	0,00	0,00	0,00	0,00	0,00	
		0,00	0,00	0,00	0,00	0,00	0,00	
		0,00	0,00	0,00	0,00	0,00	0,00	0,00
3.3.92.32.01	Medicamentos	0,00	0,00	0,00	0,00	0,00	0,00	
		0,00	0,00	0,00	0,00	0,00	0,00	
		0,00	0,00	0,00	0,00	0,00	0,00	0,00
3.3.92.32.02	Insumos e Serv p/ Saú	0,00	0,00	0,00	0,00	0,00	0,00	
		0,00	0,00	0,00	0,00	0,00	0,00	
		0,00	0,00	0,00	0,00	0,00	0,00	0,00
3.3.92.32.99	Outros Mat.Bens/Serv. Distrib.Gratis	0,00	0,00	0,00	0,00	0,00	0,00	
		0,00	0,00	0,00	0,00	0,00	0,00	
		0,00	0,00	0,00	0,00	0,00	0,00	0,00
3.3.92.34.00	Out.sp.Pessoal Contr. Terceirização	0,00	0,00	0,00	0,00	0,00	0,00	
		0,00	0,00	0,00	0,00	0,00	0,00	
		0,00	0,00	0,00	0,00	0,00	0,00	0,00

Handwritten signature

103930096661
 18 06 2019
 362
 362

Código	Descrição	1º Bimestre	2º Bimestre	3º Bimestre	4º Bimestre	5º Bimestre	6º Bimestre	No Exercício
		Janeiro Fevereiro	Março Abril	Maió Junho	Julho Agosto	Setembro Outubro	Novembro Dezembro	
3.3.92.39.00	Outros Serv.Terceiros - Pessoa Jurídica	0,00	0,00	0,00	0,00	0,00	0,00	
		0,00	0,00	0,00	0,00	0,00	0,00	
	Total Bimestral	0,00	0,00	0,00	0,00	0,00	0,00	0,00
3.3.92.39.01	Assinaturas Periódicos e Anuidas	0,00	0,00	0,00	0,00	0,00	0,00	
		0,00	0,00	0,00	0,00	0,00	0,00	
	Total Bimestral	0,00	0,00	0,00	0,00	0,00	0,00	0,00
3.3.92.39.02	Condomínios	0,00	0,00	0,00	0,00	0,00	0,00	
		0,00	0,00	0,00	0,00	0,00	0,00	
	Total Bimestral	0,00	0,00	0,00	0,00	0,00	0,00	0,00
3.3.92.39.03	Comissões e Corretagens	0,00	0,00	0,00	0,00	0,00	0,00	
		0,00	0,00	0,00	0,00	0,00	0,00	
	Total Bimestral	0,00	0,00	0,00	0,00	0,00	0,00	0,00
3.3.92.39.04	Direitos Autorais	0,00	0,00	0,00	0,00	0,00	0,00	
		0,00	0,00	0,00	0,00	0,00	0,00	
	Total Bimestral	0,00	0,00	0,00	0,00	0,00	0,00	0,00
3.3.92.39.05	Serv. Técnicos Profissionais	0,00	0,00	0,00	0,00	0,00	0,00	
		0,00	0,00	0,00	0,00	0,00	0,00	
	Total Bimestral	0,00	0,00	0,00	0,00	0,00	0,00	0,00
3.3.92.39.06	Capatazia, Estiva e Pesagem	0,00	0,00	0,00	0,00	0,00	0,00	
		0,00	0,00	0,00	0,00	0,00	0,00	
	Total Bimestral	0,00	0,00	0,00	0,00	0,00	0,00	0,00
3.3.92.39.07	scontos Financeiros Concedidos	0,00	0,00	0,00	0,00	0,00	0,00	
		0,00	0,00	0,00	0,00	0,00	0,00	
	Total Bimestral	0,00	0,00	0,00	0,00	0,00	0,00	0,00
3.3.92.39.09	Armazenagem	0,00	0,00	0,00	0,00	0,00	0,00	
		0,00	0,00	0,00	0,00	0,00	0,00	
	Total Bimestral	0,00	0,00	0,00	0,00	0,00	0,00	0,00
3.3.92.39.10	Locação Imóveis	0,00	0,00	0,00	0,00	0,00	0,00	
		0,00	0,00	0,00	0,00	0,00	0,00	
	Total Bimestral	0,00	0,00	0,00	0,00	0,00	0,00	0,00

Handwritten signature

10393096661
 18/06/2019
 363
 18/06/2019

Código	Descrição	1º Bimestre	2º Bimestre	3º Bimestre	4º Bimestre	5º Bimestre	6º Bimestre	No Exercício
		Janeiro Fevereiro	Março Abril	Maió Junho	Julho Agosto	Setembro Outubro	Novembro Dezembro	
3.3.92.39.12	Locação Máq. e Equip.	0,00	0,00	0,00	0,00	0,00	0,00	
		0,00	0,00	0,00	0,00	0,00	0,00	
		0,00	0,00	0,00	0,00	0,00	0,00	0,00
3.3.92.39.13	Loc. Bens Móveis Outras Naturezas	0,00	0,00	0,00	0,00	0,00	0,00	
		0,00	0,00	0,00	0,00	0,00	0,00	
		0,00	0,00	0,00	0,00	0,00	0,00	0,00
3.3.92.39.14	Manutenção/Conservação Bens Imóveis	0,00	0,00	0,00	0,00	0,00	0,00	
		0,00	0,00	0,00	0,00	0,00	0,00	
		0,00	0,00	0,00	0,00	0,00	0,00	0,00
3.3.92.39.15	Manutenção/Conservação Máq. e Equip.	0,00	0,00	0,00	0,00	0,00	0,00	
		0,00	0,00	0,00	0,00	0,00	0,00	
		0,00	0,00	0,00	0,00	0,00	0,00	0,00
3.3.92.39.16	Manutenção e Conservação Veículos	0,00	0,00	0,00	0,00	0,00	0,00	
		0,00	0,00	0,00	0,00	0,00	0,00	
		0,00	0,00	0,00	0,00	0,00	0,00	0,00
3.3.92.39.17	Manut. Conserv. Bens Móveis Out.Nat.	0,00	0,00	0,00	0,00	0,00	0,00	
		0,00	0,00	0,00	0,00	0,00	0,00	
		0,00	0,00	0,00	0,00	0,00	0,00	0,00
3.3.92.39.18	Manut.Conserv. Estradas ou Outras Vias	0,00	0,00	0,00	0,00	0,00	0,00	
		0,00	0,00	0,00	0,00	0,00	0,00	
		0,00	0,00	0,00	0,00	0,00	0,00	0,00
3.3.92.39.19	Exposições, Congressos e Conferências	0,00	0,00	0,00	0,00	0,00	0,00	
		0,00	0,00	0,00	0,00	0,00	0,00	
		0,00	0,00	0,00	0,00	0,00	0,00	0,00
3.3.92.39.20	Festivas e Homenagens	0,00	0,00	0,00	0,00	0,00	0,00	
		0,00	0,00	0,00	0,00	0,00	0,00	
		0,00	0,00	0,00	0,00	0,00	0,00	0,00
3.3.92.39.21	Multas dutiveis	0,00	0,00	0,00	0,00	0,00	0,00	
		0,00	0,00	0,00	0,00	0,00	0,00	
		0,00	0,00	0,00	0,00	0,00	0,00	0,00

10393096661
 18/06/2019
 364

Handwritten signature

Código	Descrição	1º Bimestre		2º Bimestre		3º Bimestre		4º Bimestre		5º Bimestre		6º Bimestre		No Exercício
		Janeiro	Fevereiro	Março	Abril	Maio	Junho	Julho	Agosto	Setembro	Outubro	Novembro	Dezembro	
3.3.92.39.22	Multas Indutíveis	0,00		0,00		0,00		0,00		0,00		0,00		
	Total Bimestral	0,00		0,00		0,00		0,00		0,00		0,00		0,00
3.3.92.39.23	Juros	0,00		0,00		0,00		0,00		0,00		0,00		
	Total Bimestral	0,00		0,00		0,00		0,00		0,00		0,00		0,00
3.3.92.39.24	Encargos Financeiros dutíveis	0,00		0,00		0,00		0,00		0,00		0,00		
	Total Bimestral	0,00		0,00		0,00		0,00		0,00		0,00		0,00
3.3.92.39.25	Encargos Financeiros Indutíveis	0,00		0,00		0,00		0,00		0,00		0,00		
	Total Bimestral	0,00		0,00		0,00		0,00		0,00		0,00		0,00
3.3.92.39.26	Programa Alimentação do Trabalhador	0,00		0,00		0,00		0,00		0,00		0,00		
	Total Bimestral	0,00		0,00		0,00		0,00		0,00		0,00		0,00
3.3.92.39.27	Fornecimento Alimentação	0,00		0,00		0,00		0,00		0,00		0,00		
	Total Bimestral	0,00		0,00		0,00		0,00		0,00		0,00		0,00
3.3.92.39.28	Serv. Carater Secreto ou Reservado	0,00		0,00		0,00		0,00		0,00		0,00		
	Total Bimestral	0,00		0,00		0,00		0,00		0,00		0,00		0,00
3.3.92.39.29	Serv. Energia Elétrica	0,00		0,00		0,00		0,00		0,00		0,00		
	Total Bimestral	0,00		0,00		0,00		0,00		0,00		0,00		0,00
3.3.92.39.30	Serv. Água e Esgoto	0,00		0,00		0,00		0,00		0,00		0,00		
	Total Bimestral	0,00		0,00		0,00		0,00		0,00		0,00		0,00
3.3.92.39.31	Serv. Gás	0,00		0,00		0,00		0,00		0,00		0,00		
	Total Bimestral	0,00		0,00		0,00		0,00		0,00		0,00		0,00

10393096661
 18 / 06 / 2019
 365

Alfonso

Código	Descrição	1º Bimestre		2º Bimestre		3º Bimestre		4º Bimestre		5º Bimestre		6º Bimestre		No Exercício
		Janeiro Fevereiro		Março Abril		Maió Junho		Julho Agosto		Setembro Outubro		Novembro Dezembro		
3.3.92.39.32	Serv. Domésticos	0,00		0,00		0,00		0,00		0,00		0,00		
	Total Bimestral	0,00		0,00		0,00		0,00		0,00		0,00		0,00
3.3.92.39.33	Serv. Comunicação em Geral	0,00		0,00		0,00		0,00		0,00		0,00		
	Total Bimestral	0,00		0,00		0,00		0,00		0,00		0,00		0,00
3.3.92.39.34	Serviço Seleção e Treinamento	0,00		0,00		0,00		0,00		0,00		0,00		
	Total Bimestral	0,00		0,00		0,00		0,00		0,00		0,00		0,00
3.3.92.39.35	Produções Jornalísticas	0,00		0,00		0,00		0,00		0,00		0,00		
	Total Bimestral	0,00		0,00		0,00		0,00		0,00		0,00		0,00
3.3.92.39.36	Serv. Méd. Hosp. Odont. Lab.	0,00		0,00		0,00		0,00		0,00		0,00		
	Total Bimestral	0,00		0,00		0,00		0,00		0,00		0,00		0,00
3.3.92.39.37	Serv. Análises e Pesquisas Científicas	0,00		0,00		0,00		0,00		0,00		0,00		
	Total Bimestral	0,00		0,00		0,00		0,00		0,00		0,00		0,00
3.3.92.39.38	Serv. Reabilitação Profissional	0,00		0,00		0,00		0,00		0,00		0,00		
	Total Bimestral	0,00		0,00		0,00		0,00		0,00		0,00		0,00
3.3.92.39.39	Serv. Assistência Social	0,00		0,00		0,00		0,00		0,00		0,00		
	Total Bimestral	0,00		0,00		0,00		0,00		0,00		0,00		0,00
3.3.92.39.40	Serv. Creches e Assistência Pré-escolar	0,00		0,00		0,00		0,00		0,00		0,00		
	Total Bimestral	0,00		0,00		0,00		0,00		0,00		0,00		0,00
3.3.92.39.41	Serv. Perícias Médicas por Benefícios	0,00		0,00		0,00		0,00		0,00		0,00		
	Total Bimestral	0,00		0,00		0,00		0,00		0,00		0,00		0,00

Alcmaraf

10393096651
 18/06/2019
 366

Despesa Realizada no Exercício de 2019

Código	Descrição	1º Bimestre	2º Bimestre	3º Bimestre	4º Bimestre	5º Bimestre	6º Bimestre	No Exercício
		Janeiro Fevereiro	Março Abril	Maió Junho	Julho Agosto	Setembro Outubro	Novembro Dezembro	
3.3.92.39.43	Serv. Telecomunicações	0,00	0,00	0,00	0,00	0,00	0,00	0,00
		0,00	0,00	0,00	0,00	0,00	0,00	
		0,00	0,00	0,00	0,00	0,00	0,00	
3.3.92.39.44	Serv. Áudio, VÍo e Foto	0,00	0,00	0,00	0,00	0,00	0,00	0,00
		0,00	0,00	0,00	0,00	0,00	0,00	
		0,00	0,00	0,00	0,00	0,00	0,00	
3.3.92.39.45	Serv. Manobra e Patrulhamento	0,00	0,00	0,00	0,00	0,00	0,00	0,00
		0,00	0,00	0,00	0,00	0,00	0,00	
		0,00	0,00	0,00	0,00	0,00	0,00	
3.3.92.39.46	Serv. Socorro e Salvamento	0,00	0,00	0,00	0,00	0,00	0,00	0,00
		0,00	0,00	0,00	0,00	0,00	0,00	
		0,00	0,00	0,00	0,00	0,00	0,00	
3.3.92.39.47	Serv. Produção Industrial	0,00	0,00	0,00	0,00	0,00	0,00	0,00
		0,00	0,00	0,00	0,00	0,00	0,00	
		0,00	0,00	0,00	0,00	0,00	0,00	
3.3.92.39.48	Serv. Gráficos	0,00	0,00	0,00	0,00	0,00	0,00	0,00
		0,00	0,00	0,00	0,00	0,00	0,00	
		0,00	0,00	0,00	0,00	0,00	0,00	
3.3.92.39.49	Serv. Apoio ao Ensino	0,00	0,00	0,00	0,00	0,00	0,00	0,00
		0,00	0,00	0,00	0,00	0,00	0,00	
		0,00	0,00	0,00	0,00	0,00	0,00	
3.3.92.39.50	Serv. Judiciários	0,00	0,00	0,00	0,00	0,00	0,00	0,00
		0,00	0,00	0,00	0,00	0,00	0,00	
		0,00	0,00	0,00	0,00	0,00	0,00	
3.3.92.39.51	Serv. Funerários	0,00	0,00	0,00	0,00	0,00	0,00	0,00
		0,00	0,00	0,00	0,00	0,00	0,00	
		0,00	0,00	0,00	0,00	0,00	0,00	
3.3.92.39.52	Serv. Conserv. Rebeneficiamento Mercad.	0,00	0,00	0,00	0,00	0,00	0,00	0,00
		0,00	0,00	0,00	0,00	0,00	0,00	
		0,00	0,00	0,00	0,00	0,00	0,00	

Alcmaraf

1039309665
 18/06/2019
 368

Código	Descrição	1º Bimestre	2º Bimestre	3º Bimestre	4º Bimestre	5º Bimestre	6º Bimestre	No Exercício
		Janeiro Fevereiro	Março Abril	Maió Junho	Julho Agosto	Setembro Outubro	Novembro Dezembro	
3.3.92.39.53	Seguros em Geral	0,00	0,00	0,00	0,00	0,00	0,00	
		0,00	0,00	0,00	0,00	0,00	0,00	
		0,00	0,00	0,00	0,00	0,00	0,00	0,00
3.3.92.39.54	Confecção Uniformes/Baniras/Flâmulas	0,00	0,00	0,00	0,00	0,00	0,00	
		0,00	0,00	0,00	0,00	0,00	0,00	
		0,00	0,00	0,00	0,00	0,00	0,00	0,00
3.3.92.39.55	Confecção Mat.AcondicionamentoEmbalagem	0,00	0,00	0,00	0,00	0,00	0,00	
		0,00	0,00	0,00	0,00	0,00	0,00	
		0,00	0,00	0,00	0,00	0,00	0,00	0,00
3.3.92.39.56	Vale-Transporte	0,00	0,00	0,00	0,00	0,00	0,00	
		0,00	0,00	0,00	0,00	0,00	0,00	
		0,00	0,00	0,00	0,00	0,00	0,00	0,00
3.3.92.39.57	Transporte Escolar	0,00	0,00	0,00	0,00	0,00	0,00	
		0,00	0,00	0,00	0,00	0,00	0,00	
		0,00	0,00	0,00	0,00	0,00	0,00	0,00
3.3.92.39.58	Fretes e Transportes Encomendas	0,00	0,00	0,00	0,00	0,00	0,00	
		0,00	0,00	0,00	0,00	0,00	0,00	
		0,00	0,00	0,00	0,00	0,00	0,00	0,00
3.3.92.39.59	Classificação Produtos	0,00	0,00	0,00	0,00	0,00	0,00	
		0,00	0,00	0,00	0,00	0,00	0,00	
		0,00	0,00	0,00	0,00	0,00	0,00	0,00
3.3.92.39.60	Vigilância Ostensiva	0,00	0,00	0,00	0,00	0,00	0,00	
		0,00	0,00	0,00	0,00	0,00	0,00	
		0,00	0,00	0,00	0,00	0,00	0,00	0,00
3.3.92.39.61	Limpeza e Conservação	0,00	0,00	0,00	0,00	0,00	0,00	
		0,00	0,00	0,00	0,00	0,00	0,00	
		0,00	0,00	0,00	0,00	0,00	0,00	0,00
3.3.92.39.62	Serv. Apoio Admin.Téc.Operacional	0,00	0,00	0,00	0,00	0,00	0,00	
		0,00	0,00	0,00	0,00	0,00	0,00	
		0,00	0,00	0,00	0,00	0,00	0,00	0,00

Handwritten signature: J. S. Moraes

10393096665
 18/06/2019
 368



Despesa Realizada no Exercício de 2019

Código	Descrição	1º Bimestre	2º Bimestre	3º Bimestre	4º Bimestre	5º Bimestre	6º Bimestre	No Exercício
		Janeiro Fevereiro	Março Abril	Maió Junho	Julho Agosto	Setembro Outubro	Novembro Dezembro	
3.3.92.39.63	Hospedagens	0,00	0,00	0,00	0,00	0,00	0,00	
	Total Bimestral	0,00	0,00	0,00	0,00	0,00	0,00	0,00
3.3.92.39.64	Serv. Bancários	0,00	0,00	0,00	0,00	0,00	0,00	
	Total Bimestral	0,00	0,00	0,00	0,00	0,00	0,00	0,00
3.3.92.39.65	Serv. Cópias/Reprodução Documentos	0,00	0,00	0,00	0,00	0,00	0,00	
	Total Bimestral	0,00	0,00	0,00	0,00	0,00	0,00	0,00
3.3.92.39.66	Serv. em Itens Reparáveis Aviação	0,00	0,00	0,00	0,00	0,00	0,00	
	Total Bimestral	0,00	0,00	0,00	0,00	0,00	0,00	0,00
3.3.92.39.67	Serv.Relacionados Indust. Aeroespacial	0,00	0,00	0,00	0,00	0,00	0,00	
	Total Bimestral	0,00	0,00	0,00	0,00	0,00	0,00	0,00
3.3.92.39.68	Serv. Publicida e Propaganda	0,00	0,00	0,00	0,00	0,00	0,00	
	Total Bimestral	0,00	0,00	0,00	0,00	0,00	0,00	0,00
3.3.92.39.69	Manut. Repartições – Serviço Exterior	0,00	0,00	0,00	0,00	0,00	0,00	
	Total Bimestral	0,00	0,00	0,00	0,00	0,00	0,00	0,00
3.3.92.39.70	Aquisição Softwares Aplicação	0,00	0,00	0,00	0,00	0,00	0,00	
	Total Bimestral	0,00	0,00	0,00	0,00	0,00	0,00	0,00
3.3.92.39.73	Locação Veículos p/ Transporte Cargas	0,00	0,00	0,00	0,00	0,00	0,00	
	Total Bimestral	0,00	0,00	0,00	0,00	0,00	0,00	0,00
3.3.92.39.99	Outros Serv. Terceiros – PJ	0,00	0,00	0,00	0,00	0,00	0,00	
	Total Bimestral	0,00	0,00	0,00	0,00	0,00	0,00	0,00

Handwritten signature

MUNICÍPIO DE BELO HORIZONTE
 Lei Suplementar nº 369
 Publicada em 18/06/2019
 10393096661
 369

Despesa Realizada no Exercício de 2019

Código	Descrição	1º Bimestre	2º Bimestre	3º Bimestre	4º Bimestre	5º Bimestre	6º Bimestre	No Exercício
		Janeiro Fevereiro	Março Abril	Maió Junho	Julho Agosto	Setembro Outubro	Novembro Dezembro	
3.3.92.40.00	Serv. TI/Comunicação - Pessoa Jurídica	0,00	0,00	0,00	0,00	0,00	0,00	
	Total Bimestral	0,00	0,00	0,00	0,00	0,00	0,00	0,00
3.3.92.40.01	Locação Equip. TIC	0,00	0,00	0,00	0,00	0,00	0,00	
	Total Bimestral	0,00	0,00	0,00	0,00	0,00	0,00	0,00
3.3.92.40.02	Locação Softwares	0,00	0,00	0,00	0,00	0,00	0,00	
	Total Bimestral	0,00	0,00	0,00	0,00	0,00	0,00	0,00
3.3.92.40.03	servolvimento Software	0,00	0,00	0,00	0,00	0,00	0,00	
	Total Bimestral	0,00	0,00	0,00	0,00	0,00	0,00	0,00
3.3.92.40.04	Manutenção Software	0,00	0,00	0,00	0,00	0,00	0,00	
	Total Bimestral	0,00	0,00	0,00	0,00	0,00	0,00	0,00
3.3.92.40.05	Hospedagens Sistemas	0,00	0,00	0,00	0,00	0,00	0,00	
	Total Bimestral	0,00	0,00	0,00	0,00	0,00	0,00	0,00
3.3.92.40.06	Comunicação Dados	0,00	0,00	0,00	0,00	0,00	0,00	
	Total Bimestral	0,00	0,00	0,00	0,00	0,00	0,00	0,00
3.3.92.40.07	Suporte a Usuários TIC	0,00	0,00	0,00	0,00	0,00	0,00	
	Total Bimestral	0,00	0,00	0,00	0,00	0,00	0,00	0,00
3.3.92.40.08	Suporte Infraestrutura TIC	0,00	0,00	0,00	0,00	0,00	0,00	
	Total Bimestral	0,00	0,00	0,00	0,00	0,00	0,00	0,00
3.3.92.40.09	Serv. Técnicos Profissionais TIC	0,00	0,00	0,00	0,00	0,00	0,00	
	Total Bimestral	0,00	0,00	0,00	0,00	0,00	0,00	0,00

Albano

MUNICÍPIO DE DESFERRO DO MELO - MG
 Prefeitura Municipal
 18/06/2019
 10393006661
 310

Despesa Realizada no Exercício de 2019

Código	Descrição	1º Bimestre	2º Bimestre	3º Bimestre	4º Bimestre	5º Bimestre	6º Bimestre	No Exercício
		Janeiro Fevereiro	Março Abril	Maió Junho	Julho Agosto	Setembro Outubro	Novembro Dezembro	
3.3.92.40.10	Manutenção e Conservação Equip. TIC	0,00	0,00	0,00	0,00	0,00	0,00	
	Total Bimestral	0,00	0,00	0,00	0,00	0,00	0,00	0,00
3.3.92.40.11	Treinamento e Capacitação em TIC	0,00	0,00	0,00	0,00	0,00	0,00	
	Total Bimestral	0,00	0,00	0,00	0,00	0,00	0,00	0,00
3.3.92.40.99	Outros Serv. TI e Comunicação - PJ	0,00	0,00	0,00	0,00	0,00	0,00	
	Total Bimestral	0,00	0,00	0,00	0,00	0,00	0,00	0,00
3.3.92.99.00	A Classificar	0,00	0,00	0,00	0,00	0,00	0,00	
	Total Bimestral	0,00	0,00	0,00	0,00	0,00	0,00	0,00
3.3.93.00.00	Aplic.Direta Dec. Oper.Ó. Fundos e Ent.	0,00	0,00	0,00	0,00	0,00	0,00	
	Total Bimestral	0,00	0,00	0,00	0,00	0,00	0,00	0,00
3.3.93.30.00	Material de Consumo	0,00	0,00	0,00	0,00	0,00	0,00	
	Total Bimestral	0,00	0,00	0,00	0,00	0,00	0,00	0,00
3.3.93.30.01	Combustíveis Automotivos	0,00	0,00	0,00	0,00	0,00	0,00	
	Total Bimestral	0,00	0,00	0,00	0,00	0,00	0,00	0,00
3.3.93.30.02	Lubrificantes Automotivos	0,00	0,00	0,00	0,00	0,00	0,00	
	Total Bimestral	0,00	0,00	0,00	0,00	0,00	0,00	0,00
3.3.93.30.03	Combustíveis e Lubrif. p/Outras Finalid.	0,00	0,00	0,00	0,00	0,00	0,00	
	Total Bimestral	0,00	0,00	0,00	0,00	0,00	0,00	0,00
3.3.93.30.04	Gás Engarrafado	0,00	0,00	0,00	0,00	0,00	0,00	
	Total Bimestral	0,00	0,00	0,00	0,00	0,00	0,00	0,00

Handwritten signature: H. S. Moraes

MUNICÍPIO DE DESPESEROS DO RIO DE JANEIRO
 Lei Sancionada
 Publicada em 18/06/2019
 Pág. 373
 10393006661

Código	Descrição	1º Bimestre		2º Bimestre		3º Bimestre		4º Bimestre		5º Bimestre		6º Bimestre		No Exercício
		Janeiro	Fevereiro	Março	Abril	Maio	Junho	Julho	Agosto	Setembro	Outubro	Novembro	Dezembro	
3.3.93.30.05	Explosivos e Munições	0,00		0,00		0,00		0,00		0,00		0,00		
	Total Bimestral	0,00		0,00		0,00		0,00		0,00		0,00		0,00
3.3.93.30.06	Alimentos para Animais	0,00		0,00		0,00		0,00		0,00		0,00		
	Total Bimestral	0,00		0,00		0,00		0,00		0,00		0,00		0,00
3.3.93.30.07	Gêneros de Alimentação	0,00		0,00		0,00		0,00		0,00		0,00		
	Total Bimestral	0,00		0,00		0,00		0,00		0,00		0,00		0,00
3.3.93.30.08	Animais para Pesquisa e Abate	0,00		0,00		0,00		0,00		0,00		0,00		
	Total Bimestral	0,00		0,00		0,00		0,00		0,00		0,00		0,00
3.3.93.30.09	Medicamentos	0,00		0,00		0,00		0,00		0,00		0,00		
	Total Bimestral	0,00		0,00		0,00		0,00		0,00		0,00		0,00
3.3.93.30.10	Material Odontológico	0,00		0,00		0,00		0,00		0,00		0,00		
	Total Bimestral	0,00		0,00		0,00		0,00		0,00		0,00		0,00
3.3.93.30.11	Material Químico	0,00		0,00		0,00		0,00		0,00		0,00		
	Total Bimestral	0,00		0,00		0,00		0,00		0,00		0,00		0,00
3.3.93.30.12	Material Coudelaria ou de Uso Zootécnico	0,00		0,00		0,00		0,00		0,00		0,00		
	Total Bimestral	0,00		0,00		0,00		0,00		0,00		0,00		0,00
3.3.93.30.13	Material de Caça e Pesca	0,00		0,00		0,00		0,00		0,00		0,00		
	Total Bimestral	0,00		0,00		0,00		0,00		0,00		0,00		0,00
3.3.93.30.14	Material Educativo e Esportivo	0,00		0,00		0,00		0,00		0,00		0,00		
	Total Bimestral	0,00		0,00		0,00		0,00		0,00		0,00		0,00

Handwritten signature

10393096661
 18 / 06 / 2019
 pag 3/2

Código	Descrição	1º Bimestre		2º Bimestre		3º Bimestre		4º Bimestre		5º Bimestre		6º Bimestre		No Exercício
		Janeiro	Fevereiro	Março	Abril	Maió	Junho	Julho	Agosto	Setembro	Outubro	Novembro	Dezembro	
3.3.93.30.15	Material para Festividades e Homenagens	0,00		0,00		0,00		0,00		0,00		0,00		
		0,00		0,00		0,00		0,00		0,00		0,00		
		0,00		0,00		0,00		0,00		0,00		0,00		0,00
3.3.93.30.16	Material de Expediente	0,00		0,00		0,00		0,00		0,00		0,00		
		0,00		0,00		0,00		0,00		0,00		0,00		
		0,00		0,00		0,00		0,00		0,00		0,00		0,00
3.3.93.30.17	Material de Processamento de Dados	0,00		0,00		0,00		0,00		0,00		0,00		
		0,00		0,00		0,00		0,00		0,00		0,00		
		0,00		0,00		0,00		0,00		0,00		0,00		0,00
3.3.93.30.18	Materiais e Medic. para Uso Veterinário	0,00		0,00		0,00		0,00		0,00		0,00		
		0,00		0,00		0,00		0,00		0,00		0,00		
		0,00		0,00		0,00		0,00		0,00		0,00		0,00
3.3.93.30.19	Material de Acondicionamento e Embalagem	0,00		0,00		0,00		0,00		0,00		0,00		
		0,00		0,00		0,00		0,00		0,00		0,00		
		0,00		0,00		0,00		0,00		0,00		0,00		0,00
3.3.93.30.20	Material de Cama, Mesa e Banho	0,00		0,00		0,00		0,00		0,00		0,00		
		0,00		0,00		0,00		0,00		0,00		0,00		
		0,00		0,00		0,00		0,00		0,00		0,00		0,00
3.3.93.30.21	Material de Copa e Cozinha	0,00		0,00		0,00		0,00		0,00		0,00		
		0,00		0,00		0,00		0,00		0,00		0,00		
		0,00		0,00		0,00		0,00		0,00		0,00		0,00
3.3.93.30.22	Material Limpeza e Produção Higienização	0,00		0,00		0,00		0,00		0,00		0,00		
		0,00		0,00		0,00		0,00		0,00		0,00		
		0,00		0,00		0,00		0,00		0,00		0,00		0,00
3.3.93.30.23	Uniformes, Tecidos e Aviamentos	0,00		0,00		0,00		0,00		0,00		0,00		
		0,00		0,00		0,00		0,00		0,00		0,00		
		0,00		0,00		0,00		0,00		0,00		0,00		0,00
3.3.93.30.24	Material para Manutenção de Bens Imóveis	0,00		0,00		0,00		0,00		0,00		0,00		
		0,00		0,00		0,00		0,00		0,00		0,00		
		0,00		0,00		0,00		0,00		0,00		0,00		0,00

Handwritten signature

10393096661

Handwritten initials

18/06/2019

343

MUNICÍPIO DE PASTEUR DO RIO GRANDE

Despesa Realizada no Exercício de 2019

Código	Descrição	1º Bimestre		2º Bimestre		3º Bimestre		4º Bimestre		5º Bimestre		6º Bimestre		No Exercício
		Janeiro Fevereiro		Março Abril		Maio Junho		Julho Agosto		Setembro Outubro		Novembro Dezembro		
3.3.93.30.25	Material para Manutenção de Bens Móveis	0,00		0,00		0,00		0,00		0,00		0,00		
		0,00		0,00		0,00		0,00		0,00		0,00		
		0,00		0,00		0,00		0,00		0,00		0,00		0,00
3.3.93.30.26	Material Elétrico e Eletrônico	0,00		0,00		0,00		0,00		0,00		0,00		
		0,00		0,00		0,00		0,00		0,00		0,00		
		0,00		0,00		0,00		0,00		0,00		0,00		0,00
3.3.93.30.27	Material de Manobra e Patrulhamento	0,00		0,00		0,00		0,00		0,00		0,00		
		0,00		0,00		0,00		0,00		0,00		0,00		
		0,00		0,00		0,00		0,00		0,00		0,00		0,00
3.3.93.30.28	Material de Proteção e Segurança	0,00		0,00		0,00		0,00		0,00		0,00		
		0,00		0,00		0,00		0,00		0,00		0,00		
		0,00		0,00		0,00		0,00		0,00		0,00		0,00
3.3.93.30.29	Material para Áudio, Vídeo e Foto	0,00		0,00		0,00		0,00		0,00		0,00		
		0,00		0,00		0,00		0,00		0,00		0,00		
		0,00		0,00		0,00		0,00		0,00		0,00		0,00
3.3.93.30.30	Material para Comunicações	0,00		0,00		0,00		0,00		0,00		0,00		
		0,00		0,00		0,00		0,00		0,00		0,00		
		0,00		0,00		0,00		0,00		0,00		0,00		0,00
3.3.93.30.31	Sementes, Mudas de Plantas e Insumos	0,00		0,00		0,00		0,00		0,00		0,00		
		0,00		0,00		0,00		0,00		0,00		0,00		
		0,00		0,00		0,00		0,00		0,00		0,00		0,00
3.3.93.30.32	Material Para Produção Industrial	0,00		0,00		0,00		0,00		0,00		0,00		
		0,00		0,00		0,00		0,00		0,00		0,00		
		0,00		0,00		0,00		0,00		0,00		0,00		0,00
3.3.93.30.33	Sobressalentes, Máq., Motores e Embarçaç.	0,00		0,00		0,00		0,00		0,00		0,00		
		0,00		0,00		0,00		0,00		0,00		0,00		
		0,00		0,00		0,00		0,00		0,00		0,00		0,00
3.3.93.30.34	Material Laboratorial	0,00		0,00		0,00		0,00		0,00		0,00		
		0,00		0,00		0,00		0,00		0,00		0,00		
		0,00		0,00		0,00		0,00		0,00		0,00		0,00

Albmaraf

MUNICÍPIO DE CRATEIRO DO MELO - MG
 Lei Sanitária nº 374
 Publicada em 13/06/2019
 10393096663
 374



Despesa Realizada no Exercício de 2019

Código	Descrição	1º Bimestre	2º Bimestre	3º Bimestre	4º Bimestre	5º Bimestre	6º Bimestre	No Exercício
		Janeiro Fevereiro	Março Abril	Mai Junho	Julho Agosto	Setembro Outubro	Novembro Dezembro	
3.3.93.30.35	Material Hospitalar	0,00	0,00	0,00	0,00	0,00	0,00	0,00
		0,00	0,00	0,00	0,00	0,00	0,00	
		Total Bimestral	0,00	0,00	0,00	0,00	0,00	
3.3.93.30.36	Suprimento de Proteção ao Voo	0,00	0,00	0,00	0,00	0,00	0,00	0,00
		0,00	0,00	0,00	0,00	0,00	0,00	
		Total Bimestral	0,00	0,00	0,00	0,00	0,00	
3.3.93.30.37	Material para Manutenção de Veículos	0,00	0,00	0,00	0,00	0,00	0,00	0,00
		0,00	0,00	0,00	0,00	0,00	0,00	
		Total Bimestral	0,00	0,00	0,00	0,00	0,00	
3.3.93.30.38	Material Biológico	0,00	0,00	0,00	0,00	0,00	0,00	0,00
		0,00	0,00	0,00	0,00	0,00	0,00	
		Total Bimestral	0,00	0,00	0,00	0,00	0,00	
3.3.93.30.39	Material Gráfico	0,00	0,00	0,00	0,00	0,00	0,00	0,00
		0,00	0,00	0,00	0,00	0,00	0,00	
		Total Bimestral	0,00	0,00	0,00	0,00	0,00	
3.3.93.30.40	Ferramentas	0,00	0,00	0,00	0,00	0,00	0,00	0,00
		0,00	0,00	0,00	0,00	0,00	0,00	
		Total Bimestral	0,00	0,00	0,00	0,00	0,00	
3.3.93.30.41	Material para Reabilitação Profissional	0,00	0,00	0,00	0,00	0,00	0,00	0,00
		0,00	0,00	0,00	0,00	0,00	0,00	
		Total Bimestral	0,00	0,00	0,00	0,00	0,00	
3.3.93.30.42	Material de Sinalização Visual e Afins	0,00	0,00	0,00	0,00	0,00	0,00	0,00
		0,00	0,00	0,00	0,00	0,00	0,00	
		Total Bimestral	0,00	0,00	0,00	0,00	0,00	
3.3.93.30.43	Material Técnico p/Seleção e Treinamento	0,00	0,00	0,00	0,00	0,00	0,00	0,00
		0,00	0,00	0,00	0,00	0,00	0,00	
		Total Bimestral	0,00	0,00	0,00	0,00	0,00	
3.3.93.30.44	Material Bibliográfico Não Imobilizável	0,00	0,00	0,00	0,00	0,00	0,00	0,00
		0,00	0,00	0,00	0,00	0,00	0,00	
		Total Bimestral	0,00	0,00	0,00	0,00	0,00	

Handwritten signature

10393096601
 18/06/2019
 375



Despesa Realizada no Exercício de 2019

Código	Descrição	1º Bimestre	2º Bimestre	3º Bimestre	4º Bimestre	5º Bimestre	6º Bimestre	No Exercício
		Janeiro Fevereiro	Março Abril	Maió Junho	Julho Agosto	Setembro Outubro	Novembro Dezembro	
3.3.93.30.45	Aquisição de Softwares de Base	0,00	0,00	0,00	0,00	0,00	0,00	
	Total Bimestral	0,00	0,00	0,00	0,00	0,00	0,00	0,00
3.3.93.30.46	Bens Móveis Não Ativáveis	0,00	0,00	0,00	0,00	0,00	0,00	
	Total Bimestral	0,00	0,00	0,00	0,00	0,00	0,00	0,00
3.3.93.30.47	Bandeiras, Flâmulas e Insignias	0,00	0,00	0,00	0,00	0,00	0,00	
	Total Bimestral	0,00	0,00	0,00	0,00	0,00	0,00	0,00
3.3.93.30.99	Outros Materiais de Consumo	0,00	0,00	0,00	0,00	0,00	0,00	
	Total Bimestral	0,00	0,00	0,00	0,00	0,00	0,00	0,00
3.3.93.32.00	Material, Bem ou Serv. Distrib. Gratuita	0,00	0,00	0,00	0,00	0,00	0,00	
	Total Bimestral	0,00	0,00	0,00	0,00	0,00	0,00	0,00
3.3.93.32.01	Medicamentos	0,00	0,00	0,00	0,00	0,00	0,00	
	Total Bimestral	0,00	0,00	0,00	0,00	0,00	0,00	0,00
3.3.93.32.02	Insumos e Serviços para Saúde	0,00	0,00	0,00	0,00	0,00	0,00	
	Total Bimestral	0,00	0,00	0,00	0,00	0,00	0,00	0,00
3.3.93.32.99	Outros Material, Bem Serviço p/Dist.Grat	0,00	0,00	0,00	0,00	0,00	0,00	
	Total Bimestral	0,00	0,00	0,00	0,00	0,00	0,00	0,00
3.3.93.34.00	Outras Desp.Pessoal D.Terceirização	0,00	0,00	0,00	0,00	0,00	0,00	
	Total Bimestral	0,00	0,00	0,00	0,00	0,00	0,00	0,00
3.3.93.39.00	Outros Serv. Terceiros - Pessoa Jurídica	0,00	0,00	0,00	0,00	0,00	0,00	
	Total Bimestral	0,00	0,00	0,00	0,00	0,00	0,00	0,00

H. G. B. M. A. U. F.

103930966621
 18/06/2019
 316

Código	Descrição	1º Bimestre		2º Bimestre		3º Bimestre		4º Bimestre		5º Bimestre		6º Bimestre		No Exercício
		Janeiro	Fevereiro	Março	Abril	Maio	Junho	Julho	Agosto	Setembro	Outubro	Novembro	Dezembro	
3.3.93.39.01	Assinaturas de Periódicos e Anuidades	0,00	0,00	0,00	0,00	0,00	0,00	0,00	0,00	0,00	0,00	0,00	0,00	0,00
		0,00	0,00	0,00	0,00	0,00	0,00	0,00	0,00	0,00	0,00	0,00	0,00	
		Total Bimestral		0,00	0,00	0,00	0,00	0,00	0,00	0,00	0,00	0,00	0,00	
3.3.93.39.02	Condomínios	0,00	0,00	0,00	0,00	0,00	0,00	0,00	0,00	0,00	0,00	0,00	0,00	0,00
		0,00	0,00	0,00	0,00	0,00	0,00	0,00	0,00	0,00	0,00	0,00	0,00	
		Total Bimestral		0,00	0,00	0,00	0,00	0,00	0,00	0,00	0,00	0,00	0,00	
3.3.93.39.03	Comissões e Corretagens	0,00	0,00	0,00	0,00	0,00	0,00	0,00	0,00	0,00	0,00	0,00	0,00	0,00
		0,00	0,00	0,00	0,00	0,00	0,00	0,00	0,00	0,00	0,00	0,00	0,00	
		Total Bimestral		0,00	0,00	0,00	0,00	0,00	0,00	0,00	0,00	0,00	0,00	
3.3.93.39.04	Direitos Autorais	0,00	0,00	0,00	0,00	0,00	0,00	0,00	0,00	0,00	0,00	0,00	0,00	0,00
		0,00	0,00	0,00	0,00	0,00	0,00	0,00	0,00	0,00	0,00	0,00	0,00	
		Total Bimestral		0,00	0,00	0,00	0,00	0,00	0,00	0,00	0,00	0,00	0,00	
3.3.93.39.05	Serviços Técnicos Profissionais	0,00	0,00	0,00	0,00	0,00	0,00	0,00	0,00	0,00	0,00	0,00	0,00	0,00
		0,00	0,00	0,00	0,00	0,00	0,00	0,00	0,00	0,00	0,00	0,00	0,00	
		Total Bimestral		0,00	0,00	0,00	0,00	0,00	0,00	0,00	0,00	0,00	0,00	
3.3.93.39.06	Capatazia, Estiva e Pesagem	0,00	0,00	0,00	0,00	0,00	0,00	0,00	0,00	0,00	0,00	0,00	0,00	0,00
		0,00	0,00	0,00	0,00	0,00	0,00	0,00	0,00	0,00	0,00	0,00	0,00	
		Total Bimestral		0,00	0,00	0,00	0,00	0,00	0,00	0,00	0,00	0,00	0,00	
3.3.93.39.07	Descontos Financeiros Concedidos	0,00	0,00	0,00	0,00	0,00	0,00	0,00	0,00	0,00	0,00	0,00	0,00	0,00
		0,00	0,00	0,00	0,00	0,00	0,00	0,00	0,00	0,00	0,00	0,00	0,00	
		Total Bimestral		0,00	0,00	0,00	0,00	0,00	0,00	0,00	0,00	0,00	0,00	
3.3.93.39.09	Armazenagem	0,00	0,00	0,00	0,00	0,00	0,00	0,00	0,00	0,00	0,00	0,00	0,00	0,00
		0,00	0,00	0,00	0,00	0,00	0,00	0,00	0,00	0,00	0,00	0,00	0,00	
		Total Bimestral		0,00	0,00	0,00	0,00	0,00	0,00	0,00	0,00	0,00	0,00	
3.3.93.39.10	Locação de Imóveis	0,00	0,00	0,00	0,00	0,00	0,00	0,00	0,00	0,00	0,00	0,00	0,00	0,00
		0,00	0,00	0,00	0,00	0,00	0,00	0,00	0,00	0,00	0,00	0,00	0,00	
		Total Bimestral		0,00	0,00	0,00	0,00	0,00	0,00	0,00	0,00	0,00	0,00	
3.3.93.39.12	Locação de Máquinas e Equipamentos	0,00	0,00	0,00	0,00	0,00	0,00	0,00	0,00	0,00	0,00	0,00	0,00	0,00
		0,00	0,00	0,00	0,00	0,00	0,00	0,00	0,00	0,00	0,00	0,00	0,00	
		Total Bimestral		0,00	0,00	0,00	0,00	0,00	0,00	0,00	0,00	0,00	0,00	

Albino

MUNICÍPIO DE DESERECIM DO MELO - MS
 Lei Municipal nº 344
 Publicada em 18/06/2019
 10393096661
Albino

Despesa Realizada no Exercício de 2019

Código	Descrição	1º Bimestre		2º Bimestre		3º Bimestre		4º Bimestre		5º Bimestre		6º Bimestre		No Exercício
		Janeiro	Fevereiro	Março	Abril	Maio	Junho	Julho	Agosto	Setembro	Outubro	Novembro	Dezembro	
3.3.93.39.13	Locação Bens Móveis Tang.ou Intang., Nat.	0,00		0,00		0,00		0,00		0,00		0,00		
	Total Bimestral	0,00		0,00		0,00		0,00		0,00		0,00		0,00
3.3.93.39.14	Manutenção e Conservação de Bens Imóveis	0,00		0,00		0,00		0,00		0,00		0,00		
	Total Bimestral	0,00		0,00		0,00		0,00		0,00		0,00		0,00
3.3.93.39.15	Manutenção e Cons.Máquinas e Equipamento	0,00		0,00		0,00		0,00		0,00		0,00		
	Total Bimestral	0,00		0,00		0,00		0,00		0,00		0,00		0,00
3.3.93.39.16	Manutenção e Conservação de Veículos	0,00		0,00		0,00		0,00		0,00		0,00		
	Total Bimestral	0,00		0,00		0,00		0,00		0,00		0,00		0,00
3.3.93.39.17	Manut. Cons.Bens Móveis Outras Naturezas	0,00		0,00		0,00		0,00		0,00		0,00		
	Total Bimestral	0,00		0,00		0,00		0,00		0,00		0,00		0,00
3.3.93.39.18	Manut. Cons. Estradas ou Outras Vias	0,00		0,00		0,00		0,00		0,00		0,00		
	Total Bimestral	0,00		0,00		0,00		0,00		0,00		0,00		0,00
3.3.93.39.19	Exposições, Congressos e Conferências	0,00		0,00		0,00		0,00		0,00		0,00		
	Total Bimestral	0,00		0,00		0,00		0,00		0,00		0,00		0,00
3.3.93.39.20	Festividades e Homenagens	0,00		0,00		0,00		0,00		0,00		0,00		
	Total Bimestral	0,00		0,00		0,00		0,00		0,00		0,00		0,00
3.3.93.39.21	Multas Dedutíveis	0,00		0,00		0,00		0,00		0,00		0,00		
	Total Bimestral	0,00		0,00		0,00		0,00		0,00		0,00		0,00
3.3.93.39.22	Multas Indedutíveis	0,00		0,00		0,00		0,00		0,00		0,00		
	Total Bimestral	0,00		0,00		0,00		0,00		0,00		0,00		0,00

de Almeida

MUNICÍPIO DE DIASTERRO DO MELO - MG
 Livro 318
 Publicado em 18.06.2019
 10393096665
 318

Despesa Realizada no Exercício de 2019

Código	Descrição	1º Bimestre		2º Bimestre		3º Bimestre		4º Bimestre		5º Bimestre		6º Bimestre		No Exercício
		Janeiro Fevereiro		Março Abril		Maió Junho		Julho Agosto		Setembro Outubro		Novembro Dezembro		
3.3.93.39.23	Juros	0,00		0,00		0,00		0,00		0,00		0,00		0,00
		0,00		0,00		0,00		0,00		0,00		0,00		
		0,00		0,00		0,00		0,00		0,00		0,00		
3.3.93.39.24	Encargos Financeiros Dedutíveis	0,00		0,00		0,00		0,00		0,00		0,00		0,00
		0,00		0,00		0,00		0,00		0,00		0,00		
		0,00		0,00		0,00		0,00		0,00		0,00		
3.3.93.39.25	Encargos Financeiros Indedutíveis	0,00		0,00		0,00		0,00		0,00		0,00		0,00
		0,00		0,00		0,00		0,00		0,00		0,00		
		0,00		0,00		0,00		0,00		0,00		0,00		
3.3.93.39.26	Programa de Alimentação do Trabalhador	0,00		0,00		0,00		0,00		0,00		0,00		0,00
		0,00		0,00		0,00		0,00		0,00		0,00		
		0,00		0,00		0,00		0,00		0,00		0,00		
3.3.93.39.27	Fornecimento de Alimentação	0,00		0,00		0,00		0,00		0,00		0,00		0,00
		0,00		0,00		0,00		0,00		0,00		0,00		
		0,00		0,00		0,00		0,00		0,00		0,00		
3.3.93.39.28	Serviços de Caráter Secreto ou Reservado	0,00		0,00		0,00		0,00		0,00		0,00		0,00
		0,00		0,00		0,00		0,00		0,00		0,00		
		0,00		0,00		0,00		0,00		0,00		0,00		
3.3.93.39.29	Serviços de Energia Elétrica	0,00		0,00		0,00		0,00		0,00		0,00		0,00
		0,00		0,00		0,00		0,00		0,00		0,00		
		0,00		0,00		0,00		0,00		0,00		0,00		
3.3.93.39.30	Serviços de Água e Esgoto	0,00		0,00		0,00		0,00		0,00		0,00		0,00
		0,00		0,00		0,00		0,00		0,00		0,00		
		0,00		0,00		0,00		0,00		0,00		0,00		
3.3.93.39.31	Serviços de Gás	0,00		0,00		0,00		0,00		0,00		0,00		0,00
		0,00		0,00		0,00		0,00		0,00		0,00		
		0,00		0,00		0,00		0,00		0,00		0,00		
3.3.93.39.32	Serviços Domésticos	0,00		0,00		0,00		0,00		0,00		0,00		0,00
		0,00		0,00		0,00		0,00		0,00		0,00		
		0,00		0,00		0,00		0,00		0,00		0,00		

Handwritten signature

1039 30096661

Handwritten signature

18/06/2019

319

Código	Descrição	1º Bimestre	2º Bimestre	3º Bimestre	4º Bimestre	5º Bimestre	6º Bimestre	No Exercício
		Janeiro Fevereiro	Março Abril	Maió Junho	Julho Agosto	Setembro Outubro	Novembro Dezembro	
3.3.93.39.33	Serviços de Comunicação em Geral	0,00	0,00	0,00	0,00	0,00	0,00	
		0,00	0,00	0,00	0,00	0,00	0,00	
	Total Bimestral	0,00	0,00	0,00	0,00	0,00	0,00	0,00
3.3.93.39.34	Serviço de Seleção e Treinamento	0,00	0,00	0,00	0,00	0,00	0,00	
		0,00	0,00	0,00	0,00	0,00	0,00	
	Total Bimestral	0,00	0,00	0,00	0,00	0,00	0,00	0,00
3.3.93.39.35	Produções Jornalísticas	0,00	0,00	0,00	0,00	0,00	0,00	
		0,00	0,00	0,00	0,00	0,00	0,00	
	Total Bimestral	0,00	0,00	0,00	0,00	0,00	0,00	0,00
3.3.93.39.36	Serviço Médico-hospitalar, Odont. Laborat.	0,00	0,00	0,00	0,00	0,00	0,00	
		0,00	0,00	0,00	0,00	0,00	0,00	
	Total Bimestral	0,00	0,00	0,00	0,00	0,00	0,00	0,00
3.3.93.39.37	Serviços Análises e Pesquisas Científica	0,00	0,00	0,00	0,00	0,00	0,00	
		0,00	0,00	0,00	0,00	0,00	0,00	
	Total Bimestral	0,00	0,00	0,00	0,00	0,00	0,00	0,00
3.3.93.39.38	Serviços de Reabilitação Profissional	0,00	0,00	0,00	0,00	0,00	0,00	
		0,00	0,00	0,00	0,00	0,00	0,00	
	Total Bimestral	0,00	0,00	0,00	0,00	0,00	0,00	0,00
3.3.93.39.39	Serviços de Assistência Social	0,00	0,00	0,00	0,00	0,00	0,00	
		0,00	0,00	0,00	0,00	0,00	0,00	
	Total Bimestral	0,00	0,00	0,00	0,00	0,00	0,00	0,00
3.3.93.39.40	Serviços Creches e Assist. Pré-escolar	0,00	0,00	0,00	0,00	0,00	0,00	
		0,00	0,00	0,00	0,00	0,00	0,00	
	Total Bimestral	0,00	0,00	0,00	0,00	0,00	0,00	0,00
3.3.93.39.41	Serviços Perícias Médicas por Benefícios	0,00	0,00	0,00	0,00	0,00	0,00	
		0,00	0,00	0,00	0,00	0,00	0,00	
	Total Bimestral	0,00	0,00	0,00	0,00	0,00	0,00	0,00
3.3.93.39.43	Serviços de Telecomunicações	0,00	0,00	0,00	0,00	0,00	0,00	
		0,00	0,00	0,00	0,00	0,00	0,00	
	Total Bimestral	0,00	0,00	0,00	0,00	0,00	0,00	0,00

delemaiof

10393096663
 18/06/2019
 380
 380
 10393096663

Código	Descrição	1º Bimestre	2º Bimestre	3º Bimestre	4º Bimestre	5º Bimestre	6º Bimestre	No Exercício
		Janeiro Fevereiro	Março Abril	Maió Junho	Julho Agosto	Setembro Outubro	Novembro Dezembro	
3.3.93.39.44	Serviços de Áudio, Vídeo e Foto	0,00	0,00	0,00	0,00	0,00	0,00	
		0,00	0,00	0,00	0,00	0,00	0,00	
	Total Bimestral	0,00	0,00	0,00	0,00	0,00	0,00	0,00
3.3.93.39.45	Serviços de Manobra e Patrulhamento	0,00	0,00	0,00	0,00	0,00	0,00	
		0,00	0,00	0,00	0,00	0,00	0,00	
	Total Bimestral	0,00	0,00	0,00	0,00	0,00	0,00	0,00
3.3.93.39.46	Serviços de Socorro e Salvamento	0,00	0,00	0,00	0,00	0,00	0,00	
		0,00	0,00	0,00	0,00	0,00	0,00	
	Total Bimestral	0,00	0,00	0,00	0,00	0,00	0,00	0,00
3.3.93.39.47	Serviços de Produção Industrial	0,00	0,00	0,00	0,00	0,00	0,00	
		0,00	0,00	0,00	0,00	0,00	0,00	
	Total Bimestral	0,00	0,00	0,00	0,00	0,00	0,00	0,00
3.3.93.39.48	Serviços Gráficos	0,00	0,00	0,00	0,00	0,00	0,00	
		0,00	0,00	0,00	0,00	0,00	0,00	
	Total Bimestral	0,00	0,00	0,00	0,00	0,00	0,00	0,00
3.3.93.39.49	Serviços de Apoio ao Ensino	0,00	0,00	0,00	0,00	0,00	0,00	
		0,00	0,00	0,00	0,00	0,00	0,00	
	Total Bimestral	0,00	0,00	0,00	0,00	0,00	0,00	0,00
3.3.93.39.50	Serviços Judiciários	0,00	0,00	0,00	0,00	0,00	0,00	
		0,00	0,00	0,00	0,00	0,00	0,00	
	Total Bimestral	0,00	0,00	0,00	0,00	0,00	0,00	0,00
3.3.93.39.51	Serviços Funerários	0,00	0,00	0,00	0,00	0,00	0,00	
		0,00	0,00	0,00	0,00	0,00	0,00	
	Total Bimestral	0,00	0,00	0,00	0,00	0,00	0,00	0,00
3.3.93.39.52	Serviço de Cons. Rebenef. de Mercadorias	0,00	0,00	0,00	0,00	0,00	0,00	
		0,00	0,00	0,00	0,00	0,00	0,00	
	Total Bimestral	0,00	0,00	0,00	0,00	0,00	0,00	0,00
3.3.93.39.53	Seguros em Geral	0,00	0,00	0,00	0,00	0,00	0,00	
		0,00	0,00	0,00	0,00	0,00	0,00	
	Total Bimestral	0,00	0,00	0,00	0,00	0,00	0,00	0,00

de Almeida

MUNICÍPIO DE DESTAERDO DO ARILO - MG
 Lei 5.000/2014
 Publicação em 18/06/2019
 Pág. 381
 103930966665

Código	Descrição	1º Bimestre		2º Bimestre		3º Bimestre		4º Bimestre		5º Bimestre		6º Bimestre		No Exercício
		Janeiro Fevereiro		Março Abril		Maió Junho		Julho Agosto		Setembro Outubro		Novembro Dezembro		
3.3.93.39.54	Confecção Uniformes, Bandeiras e Flâm.	0,00		0,00		0,00		0,00		0,00		0,00		0,00
		0,00		0,00		0,00		0,00		0,00		0,00		
		0,00		0,00		0,00		0,00		0,00		0,00		
3.3.93.39.55	Confecção Material Acondic. e Embalagem	0,00		0,00		0,00		0,00		0,00		0,00		0,00
		0,00		0,00		0,00		0,00		0,00		0,00		
		0,00		0,00		0,00		0,00		0,00		0,00		
3.3.93.39.56	Vale-Transporte	0,00		0,00		0,00		0,00		0,00		0,00		0,00
		0,00		0,00		0,00		0,00		0,00		0,00		
		0,00		0,00		0,00		0,00		0,00		0,00		
3.3.93.39.57	Transporte Escolar	0,00		0,00		0,00		0,00		0,00		0,00		0,00
		0,00		0,00		0,00		0,00		0,00		0,00		
		0,00		0,00		0,00		0,00		0,00		0,00		
3.3.93.39.58	Fretes e Transportes de Encomendas	0,00		0,00		0,00		0,00		0,00		0,00		0,00
		0,00		0,00		0,00		0,00		0,00		0,00		
		0,00		0,00		0,00		0,00		0,00		0,00		
3.3.93.39.59	Classificação de Produtos	0,00		0,00		0,00		0,00		0,00		0,00		0,00
		0,00		0,00		0,00		0,00		0,00		0,00		
		0,00		0,00		0,00		0,00		0,00		0,00		
3.3.93.39.60	Vigilância Ostensiva	0,00		0,00		0,00		0,00		0,00		0,00		0,00
		0,00		0,00		0,00		0,00		0,00		0,00		
		0,00		0,00		0,00		0,00		0,00		0,00		
3.3.93.39.61	Limpeza e Conservação	0,00		0,00		0,00		0,00		0,00		0,00		0,00
		0,00		0,00		0,00		0,00		0,00		0,00		
		0,00		0,00		0,00		0,00		0,00		0,00		
3.3.93.39.62	Serviço Apoio Administ.,Téc. Operacional	0,00		0,00		0,00		0,00		0,00		0,00		0,00
		0,00		0,00		0,00		0,00		0,00		0,00		
		0,00		0,00		0,00		0,00		0,00		0,00		
3.3.93.39.63	Hospedagens	0,00		0,00		0,00		0,00		0,00		0,00		0,00
		0,00		0,00		0,00		0,00		0,00		0,00		
		0,00		0,00		0,00		0,00		0,00		0,00		

Alamaraf

MUNICÍPIO DE CESTERO DO MEIO - MG
 Co. Sanitária
 Publicado em: 18 / 06 / 2019
 Pág. 382
 10393086661

Despesa Realizada no Exercício de 2019

Código	Descrição	1º Bimestre	2º Bimestre	3º Bimestre	4º Bimestre	5º Bimestre	6º Bimestre	No Exercício
		Janeiro Fevereiro	Março Abril	Maió Junho	Julho Agosto	Setembro Outubro	Novembro Dezembro	
3.3.93.39.64	Serviços Bancários	0,00	0,00	0,00	0,00	0,00	0,00	
		0,00	0,00	0,00	0,00	0,00	0,00	
	Total Bimestral	0,00	0,00	0,00	0,00	0,00	0,00	0,00
3.3.93.39.65	Serviços Cópias e Reprod. de Documentos	0,00	0,00	0,00	0,00	0,00	0,00	
		0,00	0,00	0,00	0,00	0,00	0,00	
	Total Bimestral	0,00	0,00	0,00	0,00	0,00	0,00	0,00
3.3.93.39.66	Serviços em Itens Reparáveis de Aviação	0,00	0,00	0,00	0,00	0,00	0,00	
		0,00	0,00	0,00	0,00	0,00	0,00	
	Total Bimestral	0,00	0,00	0,00	0,00	0,00	0,00	0,00
3.3.93.39.67	Serviços Relac. à Indust. Aeroespacial	0,00	0,00	0,00	0,00	0,00	0,00	
		0,00	0,00	0,00	0,00	0,00	0,00	
	Total Bimestral	0,00	0,00	0,00	0,00	0,00	0,00	0,00
3.3.93.39.68	Serviços de Publicidade e Propaganda	0,00	0,00	0,00	0,00	0,00	0,00	
		0,00	0,00	0,00	0,00	0,00	0,00	
	Total Bimestral	0,00	0,00	0,00	0,00	0,00	0,00	0,00
3.3.93.39.69	Manut. Repartições – Serviço Exterior	0,00	0,00	0,00	0,00	0,00	0,00	
		0,00	0,00	0,00	0,00	0,00	0,00	
	Total Bimestral	0,00	0,00	0,00	0,00	0,00	0,00	0,00
3.3.93.39.70	Aquisição de Softwares de Aplicação	0,00	0,00	0,00	0,00	0,00	0,00	
		0,00	0,00	0,00	0,00	0,00	0,00	
	Total Bimestral	0,00	0,00	0,00	0,00	0,00	0,00	0,00
3.3.93.39.73	Locação de Veículos Transporte de Cargas	0,00	0,00	0,00	0,00	0,00	0,00	
		0,00	0,00	0,00	0,00	0,00	0,00	
	Total Bimestral	0,00	0,00	0,00	0,00	0,00	0,00	0,00
3.3.93.39.99	Outros Serv. Terceiros - Pessoa Jurídica	0,00	0,00	0,00	0,00	0,00	0,00	
		0,00	0,00	0,00	0,00	0,00	0,00	
	Total Bimestral	0,00	0,00	0,00	0,00	0,00	0,00	0,00
3.3.93.40.00	Serv. de TI e Comunicação - PJ	0,00	0,00	0,00	0,00	0,00	0,00	
		0,00	0,00	0,00	0,00	0,00	0,00	
	Total Bimestral	0,00	0,00	0,00	0,00	0,00	0,00	0,00

10393096663
 18/06/2019
 383

J. S. Moraes

Despesa Realizada no Exercício de 2019

Código	Descrição	1º Bimestre		2º Bimestre		3º Bimestre		4º Bimestre		5º Bimestre		6º Bimestre		No Exercício
		Janeiro	Fevereiro	Março	Abril	Maio	Junho	Julho	Agosto	Setembro	Outubro	Novembro	Dezembro	
3.3.93.40.01	Locação de Equipamentos de TIC	0,00	0,00	0,00	0,00	0,00	0,00	0,00	0,00	0,00	0,00	0,00	0,00	0,00
		0,00	0,00	0,00	0,00	0,00	0,00	0,00	0,00	0,00	0,00	0,00	0,00	
		Total Bimestral		0,00	0,00	0,00	0,00	0,00	0,00	0,00	0,00	0,00	0,00	
3.3.93.40.02	Locação de Softwares	0,00	0,00	0,00	0,00	0,00	0,00	0,00	0,00	0,00	0,00	0,00	0,00	0,00
		0,00	0,00	0,00	0,00	0,00	0,00	0,00	0,00	0,00	0,00	0,00	0,00	
		Total Bimestral		0,00	0,00	0,00	0,00	0,00	0,00	0,00	0,00	0,00	0,00	
3.3.93.40.03	Desenvolvimento de Software	0,00	0,00	0,00	0,00	0,00	0,00	0,00	0,00	0,00	0,00	0,00	0,00	0,00
		0,00	0,00	0,00	0,00	0,00	0,00	0,00	0,00	0,00	0,00	0,00	0,00	
		Total Bimestral		0,00	0,00	0,00	0,00	0,00	0,00	0,00	0,00	0,00	0,00	
3.3.93.40.04	Manutenção de Software	0,00	0,00	0,00	0,00	0,00	0,00	0,00	0,00	0,00	0,00	0,00	0,00	0,00
		0,00	0,00	0,00	0,00	0,00	0,00	0,00	0,00	0,00	0,00	0,00	0,00	
		Total Bimestral		0,00	0,00	0,00	0,00	0,00	0,00	0,00	0,00	0,00	0,00	
3.3.93.40.05	Hospedagens de Sistemas	0,00	0,00	0,00	0,00	0,00	0,00	0,00	0,00	0,00	0,00	0,00	0,00	0,00
		0,00	0,00	0,00	0,00	0,00	0,00	0,00	0,00	0,00	0,00	0,00	0,00	
		Total Bimestral		0,00	0,00	0,00	0,00	0,00	0,00	0,00	0,00	0,00	0,00	
3.3.93.40.06	Comunicação de Dados	0,00	0,00	0,00	0,00	0,00	0,00	0,00	0,00	0,00	0,00	0,00	0,00	0,00
		0,00	0,00	0,00	0,00	0,00	0,00	0,00	0,00	0,00	0,00	0,00	0,00	
		Total Bimestral		0,00	0,00	0,00	0,00	0,00	0,00	0,00	0,00	0,00	0,00	
3.3.93.40.07	Suporte a Usuários de TIC	0,00	0,00	0,00	0,00	0,00	0,00	0,00	0,00	0,00	0,00	0,00	0,00	0,00
		0,00	0,00	0,00	0,00	0,00	0,00	0,00	0,00	0,00	0,00	0,00	0,00	
		Total Bimestral		0,00	0,00	0,00	0,00	0,00	0,00	0,00	0,00	0,00	0,00	
3.3.93.40.08	Suporte de Infraestrutura de TIC	0,00	0,00	0,00	0,00	0,00	0,00	0,00	0,00	0,00	0,00	0,00	0,00	0,00
		0,00	0,00	0,00	0,00	0,00	0,00	0,00	0,00	0,00	0,00	0,00	0,00	
		Total Bimestral		0,00	0,00	0,00	0,00	0,00	0,00	0,00	0,00	0,00	0,00	
3.3.93.40.09	Serviços Técnicos Profissionais de TIC	0,00	0,00	0,00	0,00	0,00	0,00	0,00	0,00	0,00	0,00	0,00	0,00	0,00
		0,00	0,00	0,00	0,00	0,00	0,00	0,00	0,00	0,00	0,00	0,00	0,00	
		Total Bimestral		0,00	0,00	0,00	0,00	0,00	0,00	0,00	0,00	0,00	0,00	
3.3.93.40.10	Manut. Conserv. de Equipamentos de TIC	0,00	0,00	0,00	0,00	0,00	0,00	0,00	0,00	0,00	0,00	0,00	0,00	0,00
		0,00	0,00	0,00	0,00	0,00	0,00	0,00	0,00	0,00	0,00	0,00	0,00	
		Total Bimestral		0,00	0,00	0,00	0,00	0,00	0,00	0,00	0,00	0,00	0,00	

MUNICÍPIO DE DESTERRO DO ARILO - MS
 Pag 384
 18 / 06 / 2019
 103930900005

Alcmaraf

Despesa Realizada no Exercício de 2019

Código	Descrição	1º Bimestre	2º Bimestre	3º Bimestre	4º Bimestre	5º Bimestre	6º Bimestre	No Exercício
		Janeiro Fevereiro	Março Abril	Maió Junho	Julho Agosto	Setembro Outubro	Novembro Dezembro	
3.3.93.40.11	Treinamento e Capacitação em TIC	0,00	0,00	0,00	0,00	0,00	0,00	
		0,00	0,00	0,00	0,00	0,00	0,00	
		0,00	0,00	0,00	0,00	0,00	0,00	0,00
3.3.93.40.99	Outros Serviços de TI e Comunicação - PJ	0,00	0,00	0,00	0,00	0,00	0,00	
		0,00	0,00	0,00	0,00	0,00	0,00	
		0,00	0,00	0,00	0,00	0,00	0,00	0,00
3.3.93.99.00	A Classificar	0,00	0,00	0,00	0,00	0,00	0,00	
		0,00	0,00	0,00	0,00	0,00	0,00	
		0,00	0,00	0,00	0,00	0,00	0,00	0,00
3.3.94.00.00	Aplic.Direta Dec. Oper.Ô. Fundos e Ent.	0,00	0,00	0,00	0,00	0,00	0,00	
		0,00	0,00	0,00	0,00	0,00	0,00	
		0,00	0,00	0,00	0,00	0,00	0,00	0,00
3.3.94.30.00	Material de Consumo	0,00	0,00	0,00	0,00	0,00	0,00	
		0,00	0,00	0,00	0,00	0,00	0,00	
		0,00	0,00	0,00	0,00	0,00	0,00	0,00
3.3.94.30.01	Combustíveis Automotivos	0,00	0,00	0,00	0,00	0,00	0,00	
		0,00	0,00	0,00	0,00	0,00	0,00	
		0,00	0,00	0,00	0,00	0,00	0,00	0,00
3.3.94.30.02	Lubrificantes Automotivos	0,00	0,00	0,00	0,00	0,00	0,00	
		0,00	0,00	0,00	0,00	0,00	0,00	
		0,00	0,00	0,00	0,00	0,00	0,00	0,00
3.3.94.30.03	Combustíveis e Lubrif. p/Outras Finalid.	0,00	0,00	0,00	0,00	0,00	0,00	
		0,00	0,00	0,00	0,00	0,00	0,00	
		0,00	0,00	0,00	0,00	0,00	0,00	0,00
3.3.94.30.04	Gás Engarrafado	0,00	0,00	0,00	0,00	0,00	0,00	
		0,00	0,00	0,00	0,00	0,00	0,00	
		0,00	0,00	0,00	0,00	0,00	0,00	0,00
3.3.94.30.05	Explosivos e Munições	0,00	0,00	0,00	0,00	0,00	0,00	
		0,00	0,00	0,00	0,00	0,00	0,00	
		0,00	0,00	0,00	0,00	0,00	0,00	0,00

Alsmarof

10393096661
 385
 18/06/2019
 385

Código	Descrição	1º Bimestre	2º Bimestre	3º Bimestre	4º Bimestre	5º Bimestre	6º Bimestre	No Exercício
		Janeiro Fevereiro	Março Abril	Maio Junho	Julho Agosto	Setembro Outubro	Novembro Dezembro	
3.3.94.30.06	Alimentos para Animais	0,00	0,00	0,00	0,00	0,00	0,00	
		0,00	0,00	0,00	0,00	0,00	0,00	
		0,00	0,00	0,00	0,00	0,00	0,00	0,00
3.3.94.30.07	Gêneros de Alimentação	0,00	0,00	0,00	0,00	0,00	0,00	
		0,00	0,00	0,00	0,00	0,00	0,00	
		0,00	0,00	0,00	0,00	0,00	0,00	0,00
3.3.94.30.08	Animais para Pesquisa e Abate	0,00	0,00	0,00	0,00	0,00	0,00	
		0,00	0,00	0,00	0,00	0,00	0,00	
		0,00	0,00	0,00	0,00	0,00	0,00	0,00
3.3.94.30.09	Medicamentos	0,00	0,00	0,00	0,00	0,00	0,00	
		0,00	0,00	0,00	0,00	0,00	0,00	
		0,00	0,00	0,00	0,00	0,00	0,00	0,00
3.3.94.30.10	Material Odontológico	0,00	0,00	0,00	0,00	0,00	0,00	
		0,00	0,00	0,00	0,00	0,00	0,00	
		0,00	0,00	0,00	0,00	0,00	0,00	0,00
3.3.94.30.11	Material Químico	0,00	0,00	0,00	0,00	0,00	0,00	
		0,00	0,00	0,00	0,00	0,00	0,00	
		0,00	0,00	0,00	0,00	0,00	0,00	0,00
3.3.94.30.12	Material Coudelaria ou de Uso Zootécnico	0,00	0,00	0,00	0,00	0,00	0,00	
		0,00	0,00	0,00	0,00	0,00	0,00	
		0,00	0,00	0,00	0,00	0,00	0,00	0,00
3.3.94.30.13	Material de Caça e Pesca	0,00	0,00	0,00	0,00	0,00	0,00	
		0,00	0,00	0,00	0,00	0,00	0,00	
		0,00	0,00	0,00	0,00	0,00	0,00	0,00
3.3.94.30.14	Material Educativo e Esportivo	0,00	0,00	0,00	0,00	0,00	0,00	
		0,00	0,00	0,00	0,00	0,00	0,00	
		0,00	0,00	0,00	0,00	0,00	0,00	0,00
3.3.94.30.15	Material para Festividades e Homenagens	0,00	0,00	0,00	0,00	0,00	0,00	
		0,00	0,00	0,00	0,00	0,00	0,00	
		0,00	0,00	0,00	0,00	0,00	0,00	0,00

debonaval

10393096665
 18/06/2019
 386
 15/06

Despesa Realizada no Exercício de 2019

Código	Descrição	1º Bimestre	2º Bimestre	3º Bimestre	4º Bimestre	5º Bimestre	6º Bimestre	No Exercício
		Janeiro Fevereiro	Março Abril	Maió Junho	Julho Agosto	Setembro Outubro	Novembro Dezembro	
3.3.94.30.16	Material de Expediente	0,00	0,00	0,00	0,00	0,00	0,00	
		0,00	0,00	0,00	0,00	0,00	0,00	
	Total Bimestral	0,00	0,00	0,00	0,00	0,00	0,00	0,00
3.3.94.30.17	Material de Processamento de Dados	0,00	0,00	0,00	0,00	0,00	0,00	
		0,00	0,00	0,00	0,00	0,00	0,00	
	Total Bimestral	0,00	0,00	0,00	0,00	0,00	0,00	0,00
3.3.94.30.18	Materiais e Medic. para Uso Veterinário	0,00	0,00	0,00	0,00	0,00	0,00	
		0,00	0,00	0,00	0,00	0,00	0,00	
	Total Bimestral	0,00	0,00	0,00	0,00	0,00	0,00	0,00
3.3.94.30.19	Material de Acondicionamento e Embalagem	0,00	0,00	0,00	0,00	0,00	0,00	
		0,00	0,00	0,00	0,00	0,00	0,00	
	Total Bimestral	0,00	0,00	0,00	0,00	0,00	0,00	0,00
3.3.94.30.20	Material de Cama, Mesa e Banho	0,00	0,00	0,00	0,00	0,00	0,00	
		0,00	0,00	0,00	0,00	0,00	0,00	
	Total Bimestral	0,00	0,00	0,00	0,00	0,00	0,00	0,00
3.3.94.30.21	Material de Copa e Cozinha	0,00	0,00	0,00	0,00	0,00	0,00	
		0,00	0,00	0,00	0,00	0,00	0,00	
	Total Bimestral	0,00	0,00	0,00	0,00	0,00	0,00	0,00
3.3.94.30.22	Material Limpeza e Produção Higienização	0,00	0,00	0,00	0,00	0,00	0,00	
		0,00	0,00	0,00	0,00	0,00	0,00	
	Total Bimestral	0,00	0,00	0,00	0,00	0,00	0,00	0,00
3.3.94.30.23	Uniformes, Tecidos e Aviamentos	0,00	0,00	0,00	0,00	0,00	0,00	
		0,00	0,00	0,00	0,00	0,00	0,00	
	Total Bimestral	0,00	0,00	0,00	0,00	0,00	0,00	0,00
3.3.94.30.24	Material para Manutenção de Bens Imóveis	0,00	0,00	0,00	0,00	0,00	0,00	
		0,00	0,00	0,00	0,00	0,00	0,00	
	Total Bimestral	0,00	0,00	0,00	0,00	0,00	0,00	0,00
3.3.94.30.25	Material para Manutenção de Bens Móveis	0,00	0,00	0,00	0,00	0,00	0,00	
		0,00	0,00	0,00	0,00	0,00	0,00	
	Total Bimestral	0,00	0,00	0,00	0,00	0,00	0,00	0,00

Albino

MUNICÍPIO DE PIRACARAÍ
 10393096063
 18/06/2019
 381

Código	Descrição	1º Bimestre		2º Bimestre		3º Bimestre		4º Bimestre		5º Bimestre		6º Bimestre		No Exercício
		Janeiro	Fevereiro	Março	Abril	Maió	Junho	Julho	Agosto	Setembro	Outubro	Novembro	Dezembro	
3.3.94.30.26	Material Elétrico e Eletrônico	0,00	0,00	0,00	0,00	0,00	0,00	0,00	0,00	0,00	0,00	0,00	0,00	0,00
		0,00	0,00	0,00	0,00	0,00	0,00	0,00	0,00	0,00	0,00	0,00	0,00	
		Total Bimestral	0,00	0,00	0,00	0,00	0,00	0,00	0,00	0,00	0,00	0,00	0,00	
3.3.94.30.27	Material de Manobra e Patrulhamento	0,00	0,00	0,00	0,00	0,00	0,00	0,00	0,00	0,00	0,00	0,00	0,00	0,00
		0,00	0,00	0,00	0,00	0,00	0,00	0,00	0,00	0,00	0,00	0,00	0,00	
		Total Bimestral	0,00	0,00	0,00	0,00	0,00	0,00	0,00	0,00	0,00	0,00	0,00	
3.3.94.30.28	Material de Proteção e Segurança	0,00	0,00	0,00	0,00	0,00	0,00	0,00	0,00	0,00	0,00	0,00	0,00	0,00
		0,00	0,00	0,00	0,00	0,00	0,00	0,00	0,00	0,00	0,00	0,00	0,00	
		Total Bimestral	0,00	0,00	0,00	0,00	0,00	0,00	0,00	0,00	0,00	0,00	0,00	
3.3.94.30.29	Material para Áudio, Video e Foto	0,00	0,00	0,00	0,00	0,00	0,00	0,00	0,00	0,00	0,00	0,00	0,00	0,00
		0,00	0,00	0,00	0,00	0,00	0,00	0,00	0,00	0,00	0,00	0,00	0,00	
		Total Bimestral	0,00	0,00	0,00	0,00	0,00	0,00	0,00	0,00	0,00	0,00	0,00	
3.3.94.30.30	Material para Comunicações	0,00	0,00	0,00	0,00	0,00	0,00	0,00	0,00	0,00	0,00	0,00	0,00	0,00
		0,00	0,00	0,00	0,00	0,00	0,00	0,00	0,00	0,00	0,00	0,00	0,00	
		Total Bimestral	0,00	0,00	0,00	0,00	0,00	0,00	0,00	0,00	0,00	0,00	0,00	
3.3.94.30.31	Sementes, Mudas de Plantas e Insumos	0,00	0,00	0,00	0,00	0,00	0,00	0,00	0,00	0,00	0,00	0,00	0,00	0,00
		0,00	0,00	0,00	0,00	0,00	0,00	0,00	0,00	0,00	0,00	0,00	0,00	
		Total Bimestral	0,00	0,00	0,00	0,00	0,00	0,00	0,00	0,00	0,00	0,00	0,00	
3.3.94.30.32	Material Para Produção Industrial	0,00	0,00	0,00	0,00	0,00	0,00	0,00	0,00	0,00	0,00	0,00	0,00	0,00
		0,00	0,00	0,00	0,00	0,00	0,00	0,00	0,00	0,00	0,00	0,00	0,00	
		Total Bimestral	0,00	0,00	0,00	0,00	0,00	0,00	0,00	0,00	0,00	0,00	0,00	
3.3.94.30.33	Sobressalentes, Máq., Motores e Embarçaç.	0,00	0,00	0,00	0,00	0,00	0,00	0,00	0,00	0,00	0,00	0,00	0,00	0,00
		0,00	0,00	0,00	0,00	0,00	0,00	0,00	0,00	0,00	0,00	0,00	0,00	
		Total Bimestral	0,00	0,00	0,00	0,00	0,00	0,00	0,00	0,00	0,00	0,00	0,00	
3.3.94.30.34	Material Laboratorial	0,00	0,00	0,00	0,00	0,00	0,00	0,00	0,00	0,00	0,00	0,00	0,00	0,00
		0,00	0,00	0,00	0,00	0,00	0,00	0,00	0,00	0,00	0,00	0,00	0,00	
		Total Bimestral	0,00	0,00	0,00	0,00	0,00	0,00	0,00	0,00	0,00	0,00	0,00	
3.3.94.30.35	Material Hospitalar	0,00	0,00	0,00	0,00	0,00	0,00	0,00	0,00	0,00	0,00	0,00	0,00	0,00
		0,00	0,00	0,00	0,00	0,00	0,00	0,00	0,00	0,00	0,00	0,00	0,00	
		Total Bimestral	0,00	0,00	0,00	0,00	0,00	0,00	0,00	0,00	0,00	0,00	0,00	

Handwritten signature

MUNICÍPIO DE DISTRITO DO MELO - MG
 Lei Complementar nº 18/2019
 Pág. 388
 10393506666

Despesa Realizada no Exercício de 2019

Código	Descrição	1º Bimestre	2º Bimestre	3º Bimestre	4º Bimestre	5º Bimestre	6º Bimestre	No Exercício
		Janeiro Fevereiro	Março Abril	Maió Junho	Julho Agosto	Setembro Outubro	Novembro Dezembro	
3.3.94.30.36	Suprimento de Proteção ao Voo	0,00	0,00	0,00	0,00	0,00	0,00	
		0,00	0,00	0,00	0,00	0,00	0,00	
		0,00	0,00	0,00	0,00	0,00	0,00	0,00
3.3.94.30.37	Material para Manutenção de Veículos	0,00	0,00	0,00	0,00	0,00	0,00	
		0,00	0,00	0,00	0,00	0,00	0,00	
		0,00	0,00	0,00	0,00	0,00	0,00	0,00
3.3.94.30.38	Material Biológico	0,00	0,00	0,00	0,00	0,00	0,00	
		0,00	0,00	0,00	0,00	0,00	0,00	
		0,00	0,00	0,00	0,00	0,00	0,00	0,00
3.3.94.30.39	Material Gráfico	0,00	0,00	0,00	0,00	0,00	0,00	
		0,00	0,00	0,00	0,00	0,00	0,00	
		0,00	0,00	0,00	0,00	0,00	0,00	0,00
3.3.94.30.40	Ferramentas	0,00	0,00	0,00	0,00	0,00	0,00	
		0,00	0,00	0,00	0,00	0,00	0,00	
		0,00	0,00	0,00	0,00	0,00	0,00	0,00
3.3.94.30.41	Material para Reabilitação Profissional	0,00	0,00	0,00	0,00	0,00	0,00	
		0,00	0,00	0,00	0,00	0,00	0,00	
		0,00	0,00	0,00	0,00	0,00	0,00	0,00
3.3.94.30.42	Material de Sinalização Visual e Afins	0,00	0,00	0,00	0,00	0,00	0,00	
		0,00	0,00	0,00	0,00	0,00	0,00	
		0,00	0,00	0,00	0,00	0,00	0,00	0,00
3.3.94.30.43	Material Técnico p/Seleção e Treinamento	0,00	0,00	0,00	0,00	0,00	0,00	
		0,00	0,00	0,00	0,00	0,00	0,00	
		0,00	0,00	0,00	0,00	0,00	0,00	0,00
3.3.94.30.44	Material Bibliográfico Não Imobilizável	0,00	0,00	0,00	0,00	0,00	0,00	
		0,00	0,00	0,00	0,00	0,00	0,00	
		0,00	0,00	0,00	0,00	0,00	0,00	0,00
3.3.94.30.45	Aquisição de Softwares de Base	0,00	0,00	0,00	0,00	0,00	0,00	
		0,00	0,00	0,00	0,00	0,00	0,00	
		0,00	0,00	0,00	0,00	0,00	0,00	0,00

Albano

10393996665

Albano

18/06/2019

Pág. 389



Despesa Realizada no Exercício de 2019

Código	Descrição	1º Bimestre		2º Bimestre		3º Bimestre		4º Bimestre		5º Bimestre		6º Bimestre		No Exercício
		Janeiro Fevereiro		Março Abril		Maió Junho		Julho Agosto		Setembro Outubro		Novembro Dezembro		
3.3.94.30.46	Bens Móveis Não Ativáveis	0,00		0,00		0,00		0,00		0,00		0,00		
	Total Bimestral	0,00		0,00		0,00		0,00		0,00		0,00		0,00
3.3.94.30.47	Bandeiras, Flâmulas e Insignias	0,00		0,00		0,00		0,00		0,00		0,00		
	Total Bimestral	0,00		0,00		0,00		0,00		0,00		0,00		0,00
3.3.94.30.99	Outros Materiais de Consumo	0,00		0,00		0,00		0,00		0,00		0,00		
	Total Bimestral	0,00		0,00		0,00		0,00		0,00		0,00		0,00
3.3.94.32.00	Material, Bem ou Serv. Distrib. Gratuita	0,00		0,00		0,00		0,00		0,00		0,00		
	Total Bimestral	0,00		0,00		0,00		0,00		0,00		0,00		0,00
3.3.94.32.01	Medicamentos	0,00		0,00		0,00		0,00		0,00		0,00		
	Total Bimestral	0,00		0,00		0,00		0,00		0,00		0,00		0,00
3.3.94.32.02	Insumos e Serviços para Saúde	0,00		0,00		0,00		0,00		0,00		0,00		
	Total Bimestral	0,00		0,00		0,00		0,00		0,00		0,00		0,00
3.3.94.32.99	Outros Material, Bem Serviço p/Dist. Grat	0,00		0,00		0,00		0,00		0,00		0,00		
	Total Bimestral	0,00		0,00		0,00		0,00		0,00		0,00		0,00
3.3.94.34.00	Outras Desp. Pessoal D. Terceirização	0,00		0,00		0,00		0,00		0,00		0,00		
	Total Bimestral	0,00		0,00		0,00		0,00		0,00		0,00		0,00
3.3.94.39.00	Outros Serv. Terceiros - Pessoa Jurídica	0,00		0,00		0,00		0,00		0,00		0,00		
	Total Bimestral	0,00		0,00		0,00		0,00		0,00		0,00		0,00
3.3.94.39.01	Assinaturas de Periódicos e Anuidades	0,00		0,00		0,00		0,00		0,00		0,00		
	Total Bimestral	0,00		0,00		0,00		0,00		0,00		0,00		0,00

J. Amaral

103930096601
 390
 18/06/2019

Código	Descrição	1º Bimestre	2º Bimestre	3º Bimestre	4º Bimestre	5º Bimestre	6º Bimestre	No Exercício
		Janeiro Fevereiro	Março Abril	Maió Junho	Julho Agosto	Setembro Outubro	Novembro Dezembro	
3.3.94.39.02	Condomínios	0,00	0,00	0,00	0,00	0,00	0,00	
	Total Bimestral	0,00	0,00	0,00	0,00	0,00	0,00	0,00
3.3.94.39.03	Comissões e Corretagens	0,00	0,00	0,00	0,00	0,00	0,00	
	Total Bimestral	0,00	0,00	0,00	0,00	0,00	0,00	0,00
3.3.94.39.04	Direitos Autorais	0,00	0,00	0,00	0,00	0,00	0,00	
	Total Bimestral	0,00	0,00	0,00	0,00	0,00	0,00	0,00
3.3.94.39.05	Serviços Técnicos Profissionais	0,00	0,00	0,00	0,00	0,00	0,00	
	Total Bimestral	0,00	0,00	0,00	0,00	0,00	0,00	0,00
3.3.94.39.06	Capatazia, Estiva e Pesagem	0,00	0,00	0,00	0,00	0,00	0,00	
	Total Bimestral	0,00	0,00	0,00	0,00	0,00	0,00	0,00
3.3.94.39.07	Descontos Financeiros Concedidos	0,00	0,00	0,00	0,00	0,00	0,00	
	Total Bimestral	0,00	0,00	0,00	0,00	0,00	0,00	0,00
3.3.94.39.09	Armazenagem	0,00	0,00	0,00	0,00	0,00	0,00	
	Total Bimestral	0,00	0,00	0,00	0,00	0,00	0,00	0,00
3.3.94.39.10	Locação de Imóveis	0,00	0,00	0,00	0,00	0,00	0,00	
	Total Bimestral	0,00	0,00	0,00	0,00	0,00	0,00	0,00
3.3.94.39.12	Locação de Máquinas e Equipamentos	0,00	0,00	0,00	0,00	0,00	0,00	
	Total Bimestral	0,00	0,00	0,00	0,00	0,00	0,00	0,00
3.3.94.39.13	Locação Bens Móveis Tang.ou Intang.,Nat.	0,00	0,00	0,00	0,00	0,00	0,00	
	Total Bimestral	0,00	0,00	0,00	0,00	0,00	0,00	0,00

Albmaraf

10393096661
 18/06/2019
 391
 MUNICÍPIO DE OESTEIRO DO MELO - MS
 Lei Sancionada
 Publicada em 18/06/2019
 pag 391

Despesa Realizada no Exercício de 2019

Código	Descrição	1º Bimestre		2º Bimestre		3º Bimestre		4º Bimestre		5º Bimestre		6º Bimestre		No Exercício
		Janeiro	Fevereiro	Março	Abril	Maió	Junho	Julho	Agosto	Setembro	Outubro	Novembro	Dezembro	
3.3.94.39.14	Manutenção e Conservação de Bens Imóveis	0,00		0,00		0,00		0,00		0,00		0,00		
		0,00		0,00		0,00		0,00		0,00		0,00		
	Total Bimestral	0,00		0,00		0,00		0,00		0,00		0,00		0,00
3.3.94.39.15	Manutenção e Cons.Máquinas e Equipamento	0,00		0,00		0,00		0,00		0,00		0,00		
		0,00		0,00		0,00		0,00		0,00		0,00		
	Total Bimestral	0,00		0,00		0,00		0,00		0,00		0,00		0,00
3.3.94.39.16	Manutenção e Conservação de Veículos	0,00		0,00		0,00		0,00		0,00		0,00		
		0,00		0,00		0,00		0,00		0,00		0,00		
	Total Bimestral	0,00		0,00		0,00		0,00		0,00		0,00		0,00
3.3.94.39.17	Manut. Cons.Bens Móveis Outras Naturezas	0,00		0,00		0,00		0,00		0,00		0,00		
		0,00		0,00		0,00		0,00		0,00		0,00		
	Total Bimestral	0,00		0,00		0,00		0,00		0,00		0,00		0,00
3.3.94.39.18	Manut. Cons. Estradas ou Outras Vias	0,00		0,00		0,00		0,00		0,00		0,00		
		0,00		0,00		0,00		0,00		0,00		0,00		
	Total Bimestral	0,00		0,00		0,00		0,00		0,00		0,00		0,00
3.3.94.39.19	Exposições, Congressos e Conferências	0,00		0,00		0,00		0,00		0,00		0,00		
		0,00		0,00		0,00		0,00		0,00		0,00		
	Total Bimestral	0,00		0,00		0,00		0,00		0,00		0,00		0,00
3.3.94.39.20	Festividades e Homenagens	0,00		0,00		0,00		0,00		0,00		0,00		
		0,00		0,00		0,00		0,00		0,00		0,00		
	Total Bimestral	0,00		0,00		0,00		0,00		0,00		0,00		0,00
3.3.94.39.21	Multas Dedutíveis	0,00		0,00		0,00		0,00		0,00		0,00		
		0,00		0,00		0,00		0,00		0,00		0,00		
	Total Bimestral	0,00		0,00		0,00		0,00		0,00		0,00		0,00
3.3.94.39.22	Multas Indedutíveis	0,00		0,00		0,00		0,00		0,00		0,00		
		0,00		0,00		0,00		0,00		0,00		0,00		
	Total Bimestral	0,00		0,00		0,00		0,00		0,00		0,00		0,00
3.3.94.39.23	Juros	0,00		0,00		0,00		0,00		0,00		0,00		
		0,00		0,00		0,00		0,00		0,00		0,00		
	Total Bimestral	0,00		0,00		0,00		0,00		0,00		0,00		0,00

Handwritten signature

MUNICÍPIO DE DESTAFO DO MELHO-ANG
 Lei Municipal nº 18 / 06 / 2019
 Pág. 392
 10393096661

Código	Descrição	1º Bimestre		2º Bimestre		3º Bimestre		4º Bimestre		5º Bimestre		6º Bimestre		No Exercício
		Janeiro	Fevereiro	Março	Abril	Maio	Junho	Julho	Agosto	Setembro	Outubro	Novembro	Dezembro	
3.3.94.39.24	Encargos Financeiros Dedutíveis	0,00		0,00		0,00		0,00		0,00		0,00		
		0,00		0,00		0,00		0,00		0,00		0,00		
		0,00		0,00		0,00		0,00		0,00		0,00		0,00
3.3.94.39.25	Encargos Financeiros Indedutíveis	0,00		0,00		0,00		0,00		0,00		0,00		
		0,00		0,00		0,00		0,00		0,00		0,00		
		0,00		0,00		0,00		0,00		0,00		0,00		0,00
3.3.94.39.26	Programa de Alimentação do Trabalhador	0,00		0,00		0,00		0,00		0,00		0,00		
		0,00		0,00		0,00		0,00		0,00		0,00		
		0,00		0,00		0,00		0,00		0,00		0,00		0,00
3.3.94.39.27	Fornecimento de Alimentação	0,00		0,00		0,00		0,00		0,00		0,00		
		0,00		0,00		0,00		0,00		0,00		0,00		
		0,00		0,00		0,00		0,00		0,00		0,00		0,00
3.3.94.39.28	Serviços de Caráter Secreto ou Reservado	0,00		0,00		0,00		0,00		0,00		0,00		
		0,00		0,00		0,00		0,00		0,00		0,00		
		0,00		0,00		0,00		0,00		0,00		0,00		0,00
3.3.94.39.29	Serviços de Energia Elétrica	0,00		0,00		0,00		0,00		0,00		0,00		
		0,00		0,00		0,00		0,00		0,00		0,00		
		0,00		0,00		0,00		0,00		0,00		0,00		0,00
3.3.94.39.30	Serviços de Água e Esgoto	0,00		0,00		0,00		0,00		0,00		0,00		
		0,00		0,00		0,00		0,00		0,00		0,00		
		0,00		0,00		0,00		0,00		0,00		0,00		0,00
3.3.94.39.31	Serviços de Gás	0,00		0,00		0,00		0,00		0,00		0,00		
		0,00		0,00		0,00		0,00		0,00		0,00		
		0,00		0,00		0,00		0,00		0,00		0,00		0,00
3.3.94.39.32	Serviços Domésticos	0,00		0,00		0,00		0,00		0,00		0,00		
		0,00		0,00		0,00		0,00		0,00		0,00		
		0,00		0,00		0,00		0,00		0,00		0,00		0,00
3.3.94.39.33	Serviços de Comunicação em Geral	0,00		0,00		0,00		0,00		0,00		0,00		
		0,00		0,00		0,00		0,00		0,00		0,00		
		0,00		0,00		0,00		0,00		0,00		0,00		0,00

Alcidesmaraf

MUNICÍPIO DE DISTRITO DO MELÓ - MG
 Lei Sancionada
 Publicação em 18/06/2019
 10393096661
 353



Código	Descrição	1º Bimestre	2º Bimestre	3º Bimestre	4º Bimestre	5º Bimestre	6º Bimestre	No Exercício
		Janeiro Fevereiro	Março Abril	Maió Junho	Julho Agosto	Setembro Outubro	Novembro Dezembro	
3.3.94.39.34	Serviço de Seleção e Treinamento	0,00	0,00	0,00	0,00	0,00	0,00	
	Total Bimestral	0,00	0,00	0,00	0,00	0,00	0,00	0,00
3.3.94.39.35	Produções Jornalísticas	0,00	0,00	0,00	0,00	0,00	0,00	
	Total Bimestral	0,00	0,00	0,00	0,00	0,00	0,00	0,00
3.3.94.39.36	Serviço Médico-hospitalar, Odont. Laborat.	0,00	0,00	0,00	0,00	0,00	0,00	
	Total Bimestral	0,00	0,00	0,00	0,00	0,00	0,00	0,00
3.3.94.39.37	Serviços Análises e Pesquisas Científica	0,00	0,00	0,00	0,00	0,00	0,00	
	Total Bimestral	0,00	0,00	0,00	0,00	0,00	0,00	0,00
3.3.94.39.38	Serviços de Reabilitação Profissional	0,00	0,00	0,00	0,00	0,00	0,00	
	Total Bimestral	0,00	0,00	0,00	0,00	0,00	0,00	0,00
3.3.94.39.39	Serviços de Assistência Social	0,00	0,00	0,00	0,00	0,00	0,00	
	Total Bimestral	0,00	0,00	0,00	0,00	0,00	0,00	0,00
3.3.94.39.40	Serviços Creches e Assist. Pré-escolar	0,00	0,00	0,00	0,00	0,00	0,00	
	Total Bimestral	0,00	0,00	0,00	0,00	0,00	0,00	0,00
3.3.94.39.41	Serviços Perícias Médicas por Benefícios	0,00	0,00	0,00	0,00	0,00	0,00	
	Total Bimestral	0,00	0,00	0,00	0,00	0,00	0,00	0,00
3.3.94.39.43	Serviços de Telecomunicações	0,00	0,00	0,00	0,00	0,00	0,00	
	Total Bimestral	0,00	0,00	0,00	0,00	0,00	0,00	0,00
3.3.94.39.44	Serviços de Áudio, Vídeo e Foto	0,00	0,00	0,00	0,00	0,00	0,00	
	Total Bimestral	0,00	0,00	0,00	0,00	0,00	0,00	0,00

10393096665
 18/06/2019
 394

Handwritten signature

Despesa Realizada no Exercício de 2019

Código	Descrição	1º Bimestre	2º Bimestre	3º Bimestre	4º Bimestre	5º Bimestre	6º Bimestre	No Exercício
		Janeiro Fevereiro	Março Abril	Maió Junho	Julho Agosto	Setembro Outubro	Novembro Dezembro	
3.3.94.39.45	Serviços de Manobra e Patrulhamento	0,00	0,00	0,00	0,00	0,00	0,00	
		0,00	0,00	0,00	0,00	0,00	0,00	
	Total Bimestral	0,00	0,00	0,00	0,00	0,00	0,00	0,00
3.3.94.39.46	Serviços de Socorro e Salvamento	0,00	0,00	0,00	0,00	0,00	0,00	
		0,00	0,00	0,00	0,00	0,00	0,00	
	Total Bimestral	0,00	0,00	0,00	0,00	0,00	0,00	0,00
3.3.94.39.47	Serviços de Produção Industrial	0,00	0,00	0,00	0,00	0,00	0,00	
		0,00	0,00	0,00	0,00	0,00	0,00	
	Total Bimestral	0,00	0,00	0,00	0,00	0,00	0,00	0,00
3.3.94.39.48	Serviços Gráficos	0,00	0,00	0,00	0,00	0,00	0,00	
		0,00	0,00	0,00	0,00	0,00	0,00	
	Total Bimestral	0,00	0,00	0,00	0,00	0,00	0,00	0,00
3.3.94.39.49	Serviços de Apoio ao Ensino	0,00	0,00	0,00	0,00	0,00	0,00	
		0,00	0,00	0,00	0,00	0,00	0,00	
	Total Bimestral	0,00	0,00	0,00	0,00	0,00	0,00	0,00
3.3.94.39.50	Serviços Judiciários	0,00	0,00	0,00	0,00	0,00	0,00	
		0,00	0,00	0,00	0,00	0,00	0,00	
	Total Bimestral	0,00	0,00	0,00	0,00	0,00	0,00	0,00
3.3.94.39.51	Serviços Funerários	0,00	0,00	0,00	0,00	0,00	0,00	
		0,00	0,00	0,00	0,00	0,00	0,00	
	Total Bimestral	0,00	0,00	0,00	0,00	0,00	0,00	0,00
3.3.94.39.52	Serviço de Cons. Rebenef. de Mercadorias	0,00	0,00	0,00	0,00	0,00	0,00	
		0,00	0,00	0,00	0,00	0,00	0,00	
	Total Bimestral	0,00	0,00	0,00	0,00	0,00	0,00	0,00
3.3.94.39.53	Seguros em Geral	0,00	0,00	0,00	0,00	0,00	0,00	
		0,00	0,00	0,00	0,00	0,00	0,00	
	Total Bimestral	0,00	0,00	0,00	0,00	0,00	0,00	0,00
3.3.94.39.54	Confecção Uniformes, Bandeiras e Flâm.	0,00	0,00	0,00	0,00	0,00	0,00	
		0,00	0,00	0,00	0,00	0,00	0,00	
	Total Bimestral	0,00	0,00	0,00	0,00	0,00	0,00	0,00

Albamaral

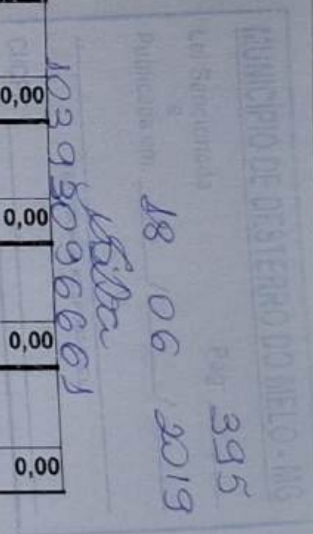

Despesa Realizada no Exercício de 2019

Código	Descrição	1º Bimestre	2º Bimestre	3º Bimestre	4º Bimestre	5º Bimestre	6º Bimestre	No Exercício
		Janeiro Fevereiro	Março Abril	Maió Junho	Julho Agosto	Setembro Outubro	Novembro Dezembro	
3.3.94.39.55	Confecção Material Acondic. e Embalagem	0,00	0,00	0,00	0,00	0,00	0,00	
		0,00	0,00	0,00	0,00	0,00	0,00	
		0,00	0,00	0,00	0,00	0,00	0,00	0,00
3.3.94.39.56	Vale-Transporte	0,00	0,00	0,00	0,00	0,00	0,00	
		0,00	0,00	0,00	0,00	0,00	0,00	
		0,00	0,00	0,00	0,00	0,00	0,00	0,00
3.3.94.39.57	Transporte Escolar	0,00	0,00	0,00	0,00	0,00	0,00	
		0,00	0,00	0,00	0,00	0,00	0,00	
		0,00	0,00	0,00	0,00	0,00	0,00	0,00
3.3.94.39.58	Fretes e Transportes de Encomendas	0,00	0,00	0,00	0,00	0,00	0,00	
		0,00	0,00	0,00	0,00	0,00	0,00	
		0,00	0,00	0,00	0,00	0,00	0,00	0,00
3.3.94.39.59	Classificação de Produtos	0,00	0,00	0,00	0,00	0,00	0,00	
		0,00	0,00	0,00	0,00	0,00	0,00	
		0,00	0,00	0,00	0,00	0,00	0,00	0,00
3.3.94.39.60	Vigilância Ostensiva	0,00	0,00	0,00	0,00	0,00	0,00	
		0,00	0,00	0,00	0,00	0,00	0,00	
		0,00	0,00	0,00	0,00	0,00	0,00	0,00
3.3.94.39.61	Limpeza e Conservação	0,00	0,00	0,00	0,00	0,00	0,00	
		0,00	0,00	0,00	0,00	0,00	0,00	
		0,00	0,00	0,00	0,00	0,00	0,00	0,00
3.3.94.39.62	Serviço Apoio Administ.,Téc. Operacional	0,00	0,00	0,00	0,00	0,00	0,00	
		0,00	0,00	0,00	0,00	0,00	0,00	
		0,00	0,00	0,00	0,00	0,00	0,00	0,00
3.3.94.39.63	Hospedagens	0,00	0,00	0,00	0,00	0,00	0,00	
		0,00	0,00	0,00	0,00	0,00	0,00	
		0,00	0,00	0,00	0,00	0,00	0,00	0,00
3.3.94.39.64	Serviços Bancários	0,00	0,00	0,00	0,00	0,00	0,00	
		0,00	0,00	0,00	0,00	0,00	0,00	
		0,00	0,00	0,00	0,00	0,00	0,00	0,00

MUNICÍPIO DE DESTAFO DO ARILO - RJ
 Prefeitura em 18/06/2019
 10393096663
 396

Aldeamaral

Despesa Realizada no Exercício de 2019

Código	Descrição	1º Bimestre	2º Bimestre	3º Bimestre	4º Bimestre	5º Bimestre	6º Bimestre	No Exercício
		Janeiro Fevereiro	Março Abril	Maió Junho	Julho Agosto	Setembro Outubro	Novembro Dezembro	
3.3.94.39.65	Serviços Cópias e Reprod. de Documentos	0,00	0,00	0,00	0,00	0,00	0,00	
	Total Bimestral	0,00	0,00	0,00	0,00	0,00	0,00	0,00
3.3.94.39.66	Serviços em Itens Reparáveis de Aviação	0,00	0,00	0,00	0,00	0,00	0,00	
	Total Bimestral	0,00	0,00	0,00	0,00	0,00	0,00	0,00
3.3.94.39.67	Serviços Relac. à Indust. Aeroespacial	0,00	0,00	0,00	0,00	0,00	0,00	
	Total Bimestral	0,00	0,00	0,00	0,00	0,00	0,00	0,00
3.3.94.39.68	Serviços de Publicidade e Propaganda	0,00	0,00	0,00	0,00	0,00	0,00	
	Total Bimestral	0,00	0,00	0,00	0,00	0,00	0,00	0,00
3.3.94.39.69	Manut. Repartições – Serviço Exterior	0,00	0,00	0,00	0,00	0,00	0,00	
	Total Bimestral	0,00	0,00	0,00	0,00	0,00	0,00	0,00
3.3.94.39.70	Aquisição de Softwares de Aplicação	0,00	0,00	0,00	0,00	0,00	0,00	
	Total Bimestral	0,00	0,00	0,00	0,00	0,00	0,00	0,00
3.3.94.39.73	Locação de Veículos Transporte de Cargas	0,00	0,00	0,00	0,00	0,00	0,00	
	Total Bimestral	0,00	0,00	0,00	0,00	0,00	0,00	0,00
3.3.94.39.99	Outros Serv. Terceiros - Pessoa Jurídica	0,00	0,00	0,00	0,00	0,00	0,00	
	Total Bimestral	0,00	0,00	0,00	0,00	0,00	0,00	0,00
3.3.94.40.00	Serv. de TI e Comunicação - PJ	0,00	0,00	0,00	0,00	0,00	0,00	
	Total Bimestral	0,00	0,00	0,00	0,00	0,00	0,00	0,00
3.3.94.40.01	Locação de Equipamentos de TIC	0,00	0,00	0,00	0,00	0,00	0,00	
	Total Bimestral	0,00	0,00	0,00	0,00	0,00	0,00	0,00

Albino

MUNICÍPIO DE DISTRITO DO MILITÁRIAS
 Lei Sanitária nº 394
 Publicada em 18/06/2019
 40393096663

Despesa Realizada no Exercício de 2019

Código	Descrição	1º Bimestre	2º Bimestre	3º Bimestre	4º Bimestre	5º Bimestre	6º Bimestre	No Exercício
		Janeiro Fevereiro	Março Abril	Maió Junho	Julho Agosto	Setembro Outubro	Novembro Dezembro	
3.3.94.40.02	Locação de Softwares	0,00	0,00	0,00	0,00	0,00	0,00	0,00
		0,00	0,00	0,00	0,00	0,00	0,00	
		0,00	0,00	0,00	0,00	0,00	0,00	
3.3.94.40.03	Desenvolvimento de Software	0,00	0,00	0,00	0,00	0,00	0,00	0,00
		0,00	0,00	0,00	0,00	0,00	0,00	
		0,00	0,00	0,00	0,00	0,00	0,00	
3.3.94.40.04	Manutenção de Software	0,00	0,00	0,00	0,00	0,00	0,00	0,00
		0,00	0,00	0,00	0,00	0,00	0,00	
		0,00	0,00	0,00	0,00	0,00	0,00	
3.3.94.40.05	Hospedagens de Sistemas	0,00	0,00	0,00	0,00	0,00	0,00	0,00
		0,00	0,00	0,00	0,00	0,00	0,00	
		0,00	0,00	0,00	0,00	0,00	0,00	
3.3.94.40.06	Comunicação de Dados	0,00	0,00	0,00	0,00	0,00	0,00	0,00
		0,00	0,00	0,00	0,00	0,00	0,00	
		0,00	0,00	0,00	0,00	0,00	0,00	
3.3.94.40.07	Suporte a Usuários de TIC	0,00	0,00	0,00	0,00	0,00	0,00	0,00
		0,00	0,00	0,00	0,00	0,00	0,00	
		0,00	0,00	0,00	0,00	0,00	0,00	
3.3.94.40.08	Suporte de Infraestrutura de TIC	0,00	0,00	0,00	0,00	0,00	0,00	0,00
		0,00	0,00	0,00	0,00	0,00	0,00	
		0,00	0,00	0,00	0,00	0,00	0,00	
3.3.94.40.09	Serviços Técnicos Profissionais de TIC	0,00	0,00	0,00	0,00	0,00	0,00	0,00
		0,00	0,00	0,00	0,00	0,00	0,00	
		0,00	0,00	0,00	0,00	0,00	0,00	
3.3.94.40.10	Manut. Conserv. de Equipamentos de TIC	0,00	0,00	0,00	0,00	0,00	0,00	0,00
		0,00	0,00	0,00	0,00	0,00	0,00	
		0,00	0,00	0,00	0,00	0,00	0,00	
3.3.94.40.11	Treinamento e Capacitação em TIC	0,00	0,00	0,00	0,00	0,00	0,00	0,00
		0,00	0,00	0,00	0,00	0,00	0,00	
		0,00	0,00	0,00	0,00	0,00	0,00	

A. Amaral

MUNICÍPIO DE ESTEREO DO NELO - MG
 Lei Sanção nº
 Publicado em: 18/06/2019
 10399096663
 398

Despesa Realizada no Exercício de 2019

Código	Descrição	1º Bimestre		2º Bimestre		3º Bimestre		4º Bimestre		5º Bimestre		6º Bimestre		No Exercício
		Janeiro Fevereiro		Março Abril		Maió Junho		Julho Agosto		Setembro Outubro		Novembro Dezembro		
3.3.94.40.99	Outros Serviços de TI e Comunicação - PJ	0,00		0,00		0,00		0,00		0,00		0,00		0,00
		0,00		0,00		0,00		0,00		0,00		0,00		
		0,00		0,00		0,00		0,00		0,00		0,00		
3.3.94.99.00	A Classificar	0,00		0,00		0,00		0,00		0,00		0,00		0,00
		0,00		0,00		0,00		0,00		0,00		0,00		
		0,00		0,00		0,00		0,00		0,00		0,00		
3.3.95.00.00	Aplicações Direta à Conta de Recursos	0,00		0,00		0,00		0,00		0,00		0,00		0,00
		0,00		0,00		0,00		0,00		0,00		0,00		
		0,00		0,00		0,00		0,00		0,00		0,00		
3.3.95.04.00	Contratação por Tempo Determinado	0,00		0,00		0,00		0,00		0,00		0,00		0,00
		0,00		0,00		0,00		0,00		0,00		0,00		
		0,00		0,00		0,00		0,00		0,00		0,00		
3.3.95.08.00	Outros Benef. Assist.Servidor ou Militar	0,00		0,00		0,00		0,00		0,00		0,00		0,00
		0,00		0,00		0,00		0,00		0,00		0,00		
		0,00		0,00		0,00		0,00		0,00		0,00		
3.3.95.14.00	Diárias - Civil	0,00		0,00		0,00		0,00		0,00		0,00		0,00
		0,00		0,00		0,00		0,00		0,00		0,00		
		0,00		0,00		0,00		0,00		0,00		0,00		
3.3.95.18.00	Auxílio Financeiro a Estudantes	0,00		0,00		0,00		0,00		0,00		0,00		0,00
		0,00		0,00		0,00		0,00		0,00		0,00		
		0,00		0,00		0,00		0,00		0,00		0,00		
3.3.95.20.00	Auxílio Financeiro a Pesquisadores	0,00		0,00		0,00		0,00		0,00		0,00		0,00
		0,00		0,00		0,00		0,00		0,00		0,00		
		0,00		0,00		0,00		0,00		0,00		0,00		
3.3.95.30.00	Material de Consumo	0,00		0,00		0,00		0,00		0,00		0,00		0,00
		0,00		0,00		0,00		0,00		0,00		0,00		
		0,00		0,00		0,00		0,00		0,00		0,00		
3.3.95.30.01	Combustíveis Automotivos	0,00		0,00		0,00		0,00		0,00		0,00		0,00
		0,00		0,00		0,00		0,00		0,00		0,00		
		0,00		0,00		0,00		0,00		0,00		0,00		

MUNICÍPIO DE SÃO CARLOS
 Lei Municipal nº 393
 Publicada em 18/06/2019
 10393096661
 J. S. B. A.

M. Amaral



Despesa Realizada no Exercício de 2019

Código	Descrição	1º Bimestre		2º Bimestre		3º Bimestre		4º Bimestre		5º Bimestre		6º Bimestre		No Exercício
		Janeiro Fevereiro		Março Abril		Maió Junho		Julho Agosto		Setembro Outubro		Novembro Dezembro		
3.3.95.30.02	Lubrificantes Automotivos	0,00		0,00		0,00		0,00		0,00		0,00		
	Total Bimestral	0,00		0,00		0,00		0,00		0,00		0,00		0,00
3.3.95.30.03	Combustíveis e Lubrif. p/Outras Finalid.	0,00		0,00		0,00		0,00		0,00		0,00		
	Total Bimestral	0,00		0,00		0,00		0,00		0,00		0,00		0,00
3.3.95.30.04	Gás Engarrafado	0,00		0,00		0,00		0,00		0,00		0,00		
	Total Bimestral	0,00		0,00		0,00		0,00		0,00		0,00		0,00
3.3.95.30.05	Explosivos e Munições	0,00		0,00		0,00		0,00		0,00		0,00		
	Total Bimestral	0,00		0,00		0,00		0,00		0,00		0,00		0,00
3.3.95.30.06	Alimentos para Animais	0,00		0,00		0,00		0,00		0,00		0,00		
	Total Bimestral	0,00		0,00		0,00		0,00		0,00		0,00		0,00
3.3.95.30.07	Gêneros de Alimentação	0,00		0,00		0,00		0,00		0,00		0,00		
	Total Bimestral	0,00		0,00		0,00		0,00		0,00		0,00		0,00
3.3.95.30.08	Animais para Pesquisa e Abate	0,00		0,00		0,00		0,00		0,00		0,00		
	Total Bimestral	0,00		0,00		0,00		0,00		0,00		0,00		0,00
3.3.95.30.09	Medicamentos	0,00		0,00		0,00		0,00		0,00		0,00		
	Total Bimestral	0,00		0,00		0,00		0,00		0,00		0,00		0,00
3.3.95.30.10	Material Odontológico	0,00		0,00		0,00		0,00		0,00		0,00		
	Total Bimestral	0,00		0,00		0,00		0,00		0,00		0,00		0,00
3.3.95.30.11	Material Químico	0,00		0,00		0,00		0,00		0,00		0,00		
	Total Bimestral	0,00		0,00		0,00		0,00		0,00		0,00		0,00

Albina

MUNICÍPIO DE SÃO PAULO - SP
 Lei Suplementar
 Publicada em 18/06/2019
 Pág. 400
 12393096665

Despesa Realizada no Exercício de 2019

Código	Descrição	1º Bimestre	2º Bimestre	3º Bimestre	4º Bimestre	5º Bimestre	6º Bimestre	No Exercício
		Janeiro Fevereiro	Março Abril	Maio Junho	Julho Agosto	Setembro Outubro	Novembro Dezembro	
3.3.95.30.12	Material Coudelaria ou de Uso Zootécnico	0,00	0,00	0,00	0,00	0,00	0,00	
		0,00	0,00	0,00	0,00	0,00	0,00	
		0,00	0,00	0,00	0,00	0,00	0,00	0,00
3.3.95.30.13	Material de Caça e Pesca	0,00	0,00	0,00	0,00	0,00	0,00	
		0,00	0,00	0,00	0,00	0,00	0,00	
		0,00	0,00	0,00	0,00	0,00	0,00	0,00
3.3.95.30.14	Material Educativo e Esportivo	0,00	0,00	0,00	0,00	0,00	0,00	
		0,00	0,00	0,00	0,00	0,00	0,00	
		0,00	0,00	0,00	0,00	0,00	0,00	0,00
3.3.95.30.15	Material para Festividades e Homenagens	0,00	0,00	0,00	0,00	0,00	0,00	
		0,00	0,00	0,00	0,00	0,00	0,00	
		0,00	0,00	0,00	0,00	0,00	0,00	0,00
3.3.95.30.16	Material de Expediente	0,00	0,00	0,00	0,00	0,00	0,00	
		0,00	0,00	0,00	0,00	0,00	0,00	
		0,00	0,00	0,00	0,00	0,00	0,00	0,00
3.3.95.30.17	Material de Processamento de Dados	0,00	0,00	0,00	0,00	0,00	0,00	
		0,00	0,00	0,00	0,00	0,00	0,00	
		0,00	0,00	0,00	0,00	0,00	0,00	0,00
3.3.95.30.18	Materiais e Medic. para Uso Veterinário	0,00	0,00	0,00	0,00	0,00	0,00	
		0,00	0,00	0,00	0,00	0,00	0,00	
		0,00	0,00	0,00	0,00	0,00	0,00	0,00
3.3.95.30.19	Material de Acondicionamento e Embalagem	0,00	0,00	0,00	0,00	0,00	0,00	
		0,00	0,00	0,00	0,00	0,00	0,00	
		0,00	0,00	0,00	0,00	0,00	0,00	0,00
3.3.95.30.20	Material de Cama, Mesa e Banho	0,00	0,00	0,00	0,00	0,00	0,00	
		0,00	0,00	0,00	0,00	0,00	0,00	
		0,00	0,00	0,00	0,00	0,00	0,00	0,00
3.3.95.30.21	Material de Copa e Cozinha	0,00	0,00	0,00	0,00	0,00	0,00	
		0,00	0,00	0,00	0,00	0,00	0,00	
		0,00	0,00	0,00	0,00	0,00	0,00	0,00

Alcidesmaraf

10393096681
 18/06/2019
 401
 MUNICÍPIO DE DESFERRO DO MEIO - MG
 Lei Municipal nº 401
 Publicado em 18/06/2019

Despesa Realizada no Exercício de 2019

Código	Descrição	1º Bimestre		2º Bimestre		3º Bimestre		4º Bimestre		5º Bimestre		6º Bimestre		No Exercício
		Janeiro Fevereiro		Março Abril		Maio Junho		Julho Agosto		Setembro Outubro		Novembro Dezembro		
3.3.95.30.22	Material Limpeza e Produção Higienização	0,00		0,00		0,00		0,00		0,00		0,00		
	Total Bimestral	0,00		0,00		0,00		0,00		0,00		0,00		0,00
3.3.95.30.23	Uniformes, Tecidos e Aviamentos	0,00		0,00		0,00		0,00		0,00		0,00		
	Total Bimestral	0,00		0,00		0,00		0,00		0,00		0,00		0,00
3.3.95.30.24	Material para Manutenção de Bens Imóveis	0,00		0,00		0,00		0,00		0,00		0,00		
	Total Bimestral	0,00		0,00		0,00		0,00		0,00		0,00		0,00
3.3.95.30.25	Material para Manutenção de Bens Móveis	0,00		0,00		0,00		0,00		0,00		0,00		
	Total Bimestral	0,00		0,00		0,00		0,00		0,00		0,00		0,00
3.3.95.30.26	Material Elétrico e Eletrônico	0,00		0,00		0,00		0,00		0,00		0,00		
	Total Bimestral	0,00		0,00		0,00		0,00		0,00		0,00		0,00
3.3.95.30.27	Material de Manobra e Patrulhamento	0,00		0,00		0,00		0,00		0,00		0,00		
	Total Bimestral	0,00		0,00		0,00		0,00		0,00		0,00		0,00
3.3.95.30.28	Material de Proteção e Segurança	0,00		0,00		0,00		0,00		0,00		0,00		
	Total Bimestral	0,00		0,00		0,00		0,00		0,00		0,00		0,00
3.3.95.30.29	Material para Áudio, Vídeo e Foto	0,00		0,00		0,00		0,00		0,00		0,00		
	Total Bimestral	0,00		0,00		0,00		0,00		0,00		0,00		0,00
3.3.95.30.30	Material para Comunicações	0,00		0,00		0,00		0,00		0,00		0,00		
	Total Bimestral	0,00		0,00		0,00		0,00		0,00		0,00		0,00
3.3.95.30.31	Sementes, Mudas de Plantas e Insumos	0,00		0,00		0,00		0,00		0,00		0,00		
	Total Bimestral	0,00		0,00		0,00		0,00		0,00		0,00		0,00

L. Amaral

MUNICÍPIO DE DESTAHO DO NELO, MG
 Lei Sancionada
 Publicada em 18/06/2019
 Pág. 402
 10393096661
15/06/2019

Código	Descrição	1º Bimestre	2º Bimestre	3º Bimestre	4º Bimestre	5º Bimestre	6º Bimestre	No Exercício
		Janeiro Fevereiro	Março Abril	Maió Junho	Julho Agosto	Setembro Outubro	Novembro Dezembro	
3.3.95.30.32	Material Para Produção Industrial	0,00	0,00	0,00	0,00	0,00	0,00	
	Total Bimestral	0,00	0,00	0,00	0,00	0,00	0,00	0,00
3.3.95.30.33	Sobressalentes, Máq., Motores e Embarçaç.	0,00	0,00	0,00	0,00	0,00	0,00	
	Total Bimestral	0,00	0,00	0,00	0,00	0,00	0,00	0,00
3.3.95.30.34	Material Laboratorial	0,00	0,00	0,00	0,00	0,00	0,00	
	Total Bimestral	0,00	0,00	0,00	0,00	0,00	0,00	0,00
3.3.95.30.35	Material Hospitalar	0,00	0,00	0,00	0,00	0,00	0,00	
	Total Bimestral	0,00	0,00	0,00	0,00	0,00	0,00	0,00
3.3.95.30.36	Suprimento de Proteção ao Voo	0,00	0,00	0,00	0,00	0,00	0,00	
	Total Bimestral	0,00	0,00	0,00	0,00	0,00	0,00	0,00
3.3.95.30.37	Material para Manutenção de Veiculos	0,00	0,00	0,00	0,00	0,00	0,00	
	Total Bimestral	0,00	0,00	0,00	0,00	0,00	0,00	0,00
3.3.95.30.38	Material Biológico	0,00	0,00	0,00	0,00	0,00	0,00	
	Total Bimestral	0,00	0,00	0,00	0,00	0,00	0,00	0,00
3.3.95.30.39	Material Gráfico	0,00	0,00	0,00	0,00	0,00	0,00	
	Total Bimestral	0,00	0,00	0,00	0,00	0,00	0,00	0,00
3.3.95.30.40	Ferramentas	0,00	0,00	0,00	0,00	0,00	0,00	
	Total Bimestral	0,00	0,00	0,00	0,00	0,00	0,00	0,00
3.3.95.30.41	Material para Reabilitação Profissional	0,00	0,00	0,00	0,00	0,00	0,00	
	Total Bimestral	0,00	0,00	0,00	0,00	0,00	0,00	0,00

10393096665
 18/06/2019
 403

Alamarap

Despesa Realizada no Exercício de 2019

Código	Descrição	1º Bimestre	2º Bimestre	3º Bimestre	4º Bimestre	5º Bimestre	6º Bimestre	No Exercício
		Janeiro Fevereiro	Março Abril	Mai Junho	Julho Agosto	Setembro Outubro	Novembro Dezembro	
3.3.95.30.42	Material de Sinalização Visual e Afins	0,00	0,00	0,00	0,00	0,00	0,00	
	Total Bimestral	0,00	0,00	0,00	0,00	0,00	0,00	0,00
3.3.95.30.43	Material Técnico p/Seleção e Treinamento	0,00	0,00	0,00	0,00	0,00	0,00	
	Total Bimestral	0,00	0,00	0,00	0,00	0,00	0,00	0,00
3.3.95.30.44	Material Bibliográfico Não Imobilizável	0,00	0,00	0,00	0,00	0,00	0,00	
	Total Bimestral	0,00	0,00	0,00	0,00	0,00	0,00	0,00
3.3.95.30.45	Aquisição de Softwares de Base	0,00	0,00	0,00	0,00	0,00	0,00	
	Total Bimestral	0,00	0,00	0,00	0,00	0,00	0,00	0,00
3.3.95.30.46	Bens Móveis Não Ativáveis	0,00	0,00	0,00	0,00	0,00	0,00	
	Total Bimestral	0,00	0,00	0,00	0,00	0,00	0,00	0,00
3.3.95.30.47	Bandeiras, Flâmulas e Insignias	0,00	0,00	0,00	0,00	0,00	0,00	
	Total Bimestral	0,00	0,00	0,00	0,00	0,00	0,00	0,00
3.3.95.30.99	Outros Materiais de Consumo	0,00	0,00	0,00	0,00	0,00	0,00	
	Total Bimestral	0,00	0,00	0,00	0,00	0,00	0,00	0,00
3.3.95.31.00	Prem. Cult. Artist. Cient. Desp. Outras	0,00	0,00	0,00	0,00	0,00	0,00	
	Total Bimestral	0,00	0,00	0,00	0,00	0,00	0,00	0,00
3.3.95.32.00	Material, Bem ou Serv. Distrib. Gratuita	0,00	0,00	0,00	0,00	0,00	0,00	
	Total Bimestral	0,00	0,00	0,00	0,00	0,00	0,00	0,00
3.3.95.32.01	Medicamentos	0,00	0,00	0,00	0,00	0,00	0,00	
	Total Bimestral	0,00	0,00	0,00	0,00	0,00	0,00	0,00

Alamaraf

1039508000005
 Prefeitura em: 18/06/2019
 Lei Sanitária
 Pg. 404
 MUNICÍPIO DE OESTE RO DO RIO DE JANEIRO - RJ



Despesa Realizada no Exercício de 2019

Código	Descrição	1º Bimestre	2º Bimestre	3º Bimestre	4º Bimestre	5º Bimestre	6º Bimestre	No Exercício
		Janeiro Fevereiro	Março Abril	Maio Junho	Julho Agosto	Setembro Outubro	Novembro Dezembro	
3.3.95.32.02	Insumos e Serviços para Saúde	0,00	0,00	0,00	0,00	0,00	0,00	
	Total Bimestral	0,00	0,00	0,00	0,00	0,00	0,00	0,00
3.3.95.32.99	Outros Material, Bem Serviço p/Dist.Grat	0,00	0,00	0,00	0,00	0,00	0,00	
	Total Bimestral	0,00	0,00	0,00	0,00	0,00	0,00	0,00
3.3.95.33.00	Passagens e Despesas com Locomoção	0,00	0,00	0,00	0,00	0,00	0,00	
	Total Bimestral	0,00	0,00	0,00	0,00	0,00	0,00	0,00
3.3.95.33.01	Passagens Desp. Loc.exceto Trans.Escolar	0,00	0,00	0,00	0,00	0,00	0,00	
	Total Bimestral	0,00	0,00	0,00	0,00	0,00	0,00	0,00
3.3.95.33.99	Outras Despesas com Locomoção	0,00	0,00	0,00	0,00	0,00	0,00	
	Total Bimestral	0,00	0,00	0,00	0,00	0,00	0,00	0,00
3.3.95.34.00	Outras Desp. Pes. Dec.Cont.Terceirização	0,00	0,00	0,00	0,00	0,00	0,00	
	Total Bimestral	0,00	0,00	0,00	0,00	0,00	0,00	0,00
3.3.95.35.00	Serviços de Consultoria	0,00	0,00	0,00	0,00	0,00	0,00	
	Total Bimestral	0,00	0,00	0,00	0,00	0,00	0,00	0,00
3.3.95.36.00	Outros Serviços Terceiros- Pessoa Fisica	0,00	0,00	0,00	0,00	0,00	0,00	
	Total Bimestral	0,00	0,00	0,00	0,00	0,00	0,00	0,00
3.3.95.36.01	Condomínios	0,00	0,00	0,00	0,00	0,00	0,00	
	Total Bimestral	0,00	0,00	0,00	0,00	0,00	0,00	0,00
3.3.95.36.02	Diárias Colaboradores Eventuais no País	0,00	0,00	0,00	0,00	0,00	0,00	
	Total Bimestral	0,00	0,00	0,00	0,00	0,00	0,00	0,00

Blanca

10293096661
18/06/2019
405



Despesa Realizada no Exercício de 2019

Código	Descrição	1º Bimestre		2º Bimestre		3º Bimestre		4º Bimestre		5º Bimestre		6º Bimestre		No Exercício
		Janeiro Fevereiro		Março Abril		Maio Junho		Julho Agosto		Setembro Outubro		Novembro Dezembro		
3.3.95.36.03	Diárias Colaborad. Eventuais no Exterior	0,00		0,00		0,00		0,00		0,00		0,00		
	Total Bimestral	0,00		0,00		0,00		0,00		0,00		0,00		0,00
3.3.95.36.04	Comissões e Corretagens	0,00		0,00		0,00		0,00		0,00		0,00		
	Total Bimestral	0,00		0,00		0,00		0,00		0,00		0,00		0,00
3.3.95.36.05	Direitos Autorais	0,00		0,00		0,00		0,00		0,00		0,00		
	Total Bimestral	0,00		0,00		0,00		0,00		0,00		0,00		0,00
3.3.95.36.06	Serviços Técnicos	0,00		0,00		0,00		0,00		0,00		0,00		
	Total Bimestral	0,00		0,00		0,00		0,00		0,00		0,00		0,00
3.3.95.36.07	Estagiários	0,00		0,00		0,00		0,00		0,00		0,00		
	Total Bimestral	0,00		0,00		0,00		0,00		0,00		0,00		0,00
3.3.95.36.08	Bolsa de Iniciação ao Trabalho	0,00		0,00		0,00		0,00		0,00		0,00		
	Total Bimestral	0,00		0,00		0,00		0,00		0,00		0,00		0,00
3.3.95.36.09	Salários de Internos em Penitenciárias	0,00		0,00		0,00		0,00		0,00		0,00		
	Total Bimestral	0,00		0,00		0,00		0,00		0,00		0,00		0,00
3.3.95.36.10	Prô-Labore a Consultores Eventuais	0,00		0,00		0,00		0,00		0,00		0,00		
	Total Bimestral	0,00		0,00		0,00		0,00		0,00		0,00		0,00
3.3.95.36.11	Capatazia, Estiva e Pesagem	0,00		0,00		0,00		0,00		0,00		0,00		
	Total Bimestral	0,00		0,00		0,00		0,00		0,00		0,00		0,00
3.3.95.36.12	Conferências e Exposições	0,00		0,00		0,00		0,00		0,00		0,00		
	Total Bimestral	0,00		0,00		0,00		0,00		0,00		0,00		0,00

103 93096661
18/06/2019
406

Handwritten signature

Despesa Realizada no Exercício de 2019

Código	Descrição	1º Bimestre		2º Bimestre		3º Bimestre		4º Bimestre		5º Bimestre		6º Bimestre		No Exercício
		Janeiro Fevereiro		Março Abril		Maio Junho		Julho Agosto		Setembro Outubro		Novembro Dezembro		
3.3.95.36.13	Armazenagem	0,00		0,00		0,00		0,00		0,00		0,00		
	Total Bimestral	0,00		0,00		0,00		0,00		0,00		0,00		0,00
3.3.95.36.14	Locação de Imóveis	0,00		0,00		0,00		0,00		0,00		0,00		
	Total Bimestral	0,00		0,00		0,00		0,00		0,00		0,00		0,00
3.3.95.36.15	Locação de Bens Móveis e Intangíveis	0,00		0,00		0,00		0,00		0,00		0,00		
	Total Bimestral	0,00		0,00		0,00		0,00		0,00		0,00		0,00
3.3.95.36.16	Manutenção e Conservação de Equipamentos	0,00		0,00		0,00		0,00		0,00		0,00		
	Total Bimestral	0,00		0,00		0,00		0,00		0,00		0,00		0,00
3.3.95.36.17	Manutenção e Conservação de Veículos	0,00		0,00		0,00		0,00		0,00		0,00		
	Total Bimestral	0,00		0,00		0,00		0,00		0,00		0,00		0,00
3.3.95.36.18	Manut. Cons. Bens Móveis Outras Naturezas	0,00		0,00		0,00		0,00		0,00		0,00		
	Total Bimestral	0,00		0,00		0,00		0,00		0,00		0,00		0,00
3.3.95.36.19	Manutenção e Conservação de Bens Imóveis	0,00		0,00		0,00		0,00		0,00		0,00		
	Total Bimestral	0,00		0,00		0,00		0,00		0,00		0,00		0,00
3.3.95.36.20	Fornecimento de Alimentação	0,00		0,00		0,00		0,00		0,00		0,00		
	Total Bimestral	0,00		0,00		0,00		0,00		0,00		0,00		0,00
3.3.95.36.21	Serviços de Caráter Secreto ou Reservado	0,00		0,00		0,00		0,00		0,00		0,00		
	Total Bimestral	0,00		0,00		0,00		0,00		0,00		0,00		0,00
3.3.95.36.22	Serviços de Limpeza e Conservação	0,00		0,00		0,00		0,00		0,00		0,00		
	Total Bimestral	0,00		0,00		0,00		0,00		0,00		0,00		0,00

10393096661

58 06 2019
401

Handwritten signature

Despesa Realizada no Exercício de 2019

Código	Descrição	1º Bimestre	2º Bimestre	3º Bimestre	4º Bimestre	5º Bimestre	6º Bimestre	No Exercício
		Janeiro Fevereiro	Março Abril	Maio Junho	Julho Agosto	Setembro Outubro	Novembro Dezembro	
3.3.95.36.23	Serviços Domésticos	0,00	0,00	0,00	0,00	0,00	0,00	
	Total Bimestral	0,00	0,00	0,00	0,00	0,00	0,00	0,00
3.3.95.36.24	Serviços de Comunicação em Geral	0,00	0,00	0,00	0,00	0,00	0,00	
	Total Bimestral	0,00	0,00	0,00	0,00	0,00	0,00	0,00
3.3.95.35.25	Serviço de Seleção e Treinamento	0,00	0,00	0,00	0,00	0,00	0,00	
	Total Bimestral	0,00	0,00	0,00	0,00	0,00	0,00	0,00
3.3.95.36.26	Serviços Médicos e Odontológicos	0,00	0,00	0,00	0,00	0,00	0,00	
	Total Bimestral	0,00	0,00	0,00	0,00	0,00	0,00	0,00
3.3.95.36.27	Serviços de Reabilitação Profissional	0,00	0,00	0,00	0,00	0,00	0,00	
	Total Bimestral	0,00	0,00	0,00	0,00	0,00	0,00	0,00
3.3.95.36.28	Serviços de Assistência Social	0,00	0,00	0,00	0,00	0,00	0,00	
	Total Bimestral	0,00	0,00	0,00	0,00	0,00	0,00	0,00
3.3.95.36.29	Serviços Perícias Médicas por Benefícios	0,00	0,00	0,00	0,00	0,00	0,00	
	Total Bimestral	0,00	0,00	0,00	0,00	0,00	0,00	0,00
3.3.95.36.30	Serviço Apoio Adm., Técnico e Operacional	0,00	0,00	0,00	0,00	0,00	0,00	
	Total Bimestral	0,00	0,00	0,00	0,00	0,00	0,00	0,00
3.3.95.36.31	Serviço Conserv. e Rebenef. Mercadorias	0,00	0,00	0,00	0,00	0,00	0,00	
	Total Bimestral	0,00	0,00	0,00	0,00	0,00	0,00	0,00
3.3.95.36.32	Confecção Mat. Acondicion. e Embalagem	0,00	0,00	0,00	0,00	0,00	0,00	
	Total Bimestral	0,00	0,00	0,00	0,00	0,00	0,00	0,00

10393096665

J.B. / 06 / 2019

408

408

J.B. / 06 / 2019



Despesa Realizada no Exercício de 2019

Código	Descrição	1º Bimestre	2º Bimestre	3º Bimestre	4º Bimestre	5º Bimestre	6º Bimestre	No Exercício
		Janeiro Fevereiro	Março Abril	Maió Junho	Julho Agosto	Setembro Outubro	Novembro Dezembro	
3.3.95.36.33	Confeção Uniformes, Bandeiras e Flâmulas	0,00	0,00	0,00	0,00	0,00	0,00	0,00
		0,00	0,00	0,00	0,00	0,00	0,00	
		Total Bimestral	0,00	0,00	0,00	0,00	0,00	
3.3.95.36.34	Fretes e Transportes de Encomendas	0,00	0,00	0,00	0,00	0,00	0,00	0,00
		0,00	0,00	0,00	0,00	0,00	0,00	
		Total Bimestral	0,00	0,00	0,00	0,00	0,00	
3.3.95.36.35	Encargos Financeiros Dedutíveis	0,00	0,00	0,00	0,00	0,00	0,00	0,00
		0,00	0,00	0,00	0,00	0,00	0,00	
		Total Bimestral	0,00	0,00	0,00	0,00	0,00	
3.3.95.36.36	Multas Dedutíveis	0,00	0,00	0,00	0,00	0,00	0,00	0,00
		0,00	0,00	0,00	0,00	0,00	0,00	
		Total Bimestral	0,00	0,00	0,00	0,00	0,00	
3.3.95.36.37	Juros	0,00	0,00	0,00	0,00	0,00	0,00	0,00
		0,00	0,00	0,00	0,00	0,00	0,00	
		Total Bimestral	0,00	0,00	0,00	0,00	0,00	
3.3.95.36.38	Encargos Financeiros Indedutíveis	0,00	0,00	0,00	0,00	0,00	0,00	0,00
		0,00	0,00	0,00	0,00	0,00	0,00	
		Total Bimestral	0,00	0,00	0,00	0,00	0,00	
3.3.95.36.39	Multas Indedutíveis	0,00	0,00	0,00	0,00	0,00	0,00	0,00
		0,00	0,00	0,00	0,00	0,00	0,00	
		Total Bimestral	0,00	0,00	0,00	0,00	0,00	
3.3.95.36.40	Jetons a Conselheiros	0,00	0,00	0,00	0,00	0,00	0,00	0,00
		0,00	0,00	0,00	0,00	0,00	0,00	
		Total Bimestral	0,00	0,00	0,00	0,00	0,00	
3.3.95.36.41	Diárias a Conselheiros	0,00	0,00	0,00	0,00	0,00	0,00	0,00
		0,00	0,00	0,00	0,00	0,00	0,00	
		Total Bimestral	0,00	0,00	0,00	0,00	0,00	
3.3.95.36.42	Transporte Escolar	0,00	0,00	0,00	0,00	0,00	0,00	0,00
		0,00	0,00	0,00	0,00	0,00	0,00	
		Total Bimestral	0,00	0,00	0,00	0,00	0,00	

Handwritten signature

10392096661
 18/06/2019
 409

Despesa Realizada no Exercício de 2019

Código	Descrição	1º Bimestre	2º Bimestre	3º Bimestre	4º Bimestre	5º Bimestre	6º Bimestre	No Exercício
		Janeiro Fevereiro	Março Abril	Maió Junho	Julho Agosto	Setembro Outubro	Novembro Dezembro	
3.3.95.36.33	Confeção Uniformes, Bandeiras e Flâmulas	0,00	0,00	0,00	0,00	0,00	0,00	
	Total Bimestral	0,00	0,00	0,00	0,00	0,00	0,00	0,00
3.3.95.36.34	Fretes e Transportes de Encomendas	0,00	0,00	0,00	0,00	0,00	0,00	
	Total Bimestral	0,00	0,00	0,00	0,00	0,00	0,00	0,00
3.3.95.36.35	Encargos Financeiros Dedutíveis	0,00	0,00	0,00	0,00	0,00	0,00	
	Total Bimestral	0,00	0,00	0,00	0,00	0,00	0,00	0,00
3.3.95.36.36	Multas Dedutíveis	0,00	0,00	0,00	0,00	0,00	0,00	
	Total Bimestral	0,00	0,00	0,00	0,00	0,00	0,00	0,00
3.3.95.36.37	Juros	0,00	0,00	0,00	0,00	0,00	0,00	
	Total Bimestral	0,00	0,00	0,00	0,00	0,00	0,00	0,00
3.3.95.36.38	Encargos Financeiros Indedutíveis	0,00	0,00	0,00	0,00	0,00	0,00	
	Total Bimestral	0,00	0,00	0,00	0,00	0,00	0,00	0,00
3.3.95.36.39	Multas Indedutíveis	0,00	0,00	0,00	0,00	0,00	0,00	
	Total Bimestral	0,00	0,00	0,00	0,00	0,00	0,00	0,00
3.3.95.36.40	Jetons a Conselheiros	0,00	0,00	0,00	0,00	0,00	0,00	
	Total Bimestral	0,00	0,00	0,00	0,00	0,00	0,00	0,00
3.3.95.36.41	Diárias a Conselheiros	0,00	0,00	0,00	0,00	0,00	0,00	
	Total Bimestral	0,00	0,00	0,00	0,00	0,00	0,00	0,00
3.3.95.36.42	Transporte Escolar	0,00	0,00	0,00	0,00	0,00	0,00	
	Total Bimestral	0,00	0,00	0,00	0,00	0,00	0,00	0,00

Albano

10393096661

W. da

18/06/2019

409

Despesa Realizada no Exercício de 2019

Código	Descrição	1º Bimestre	2º Bimestre	3º Bimestre	4º Bimestre	5º Bimestre	6º Bimestre	No Exercício
		Janeiro Fevereiro	Março Abril	Maio Junho	Julho Agosto	Setembro Outubro	Novembro Dezembro	
3.3.95.36.43	Serviços de Áudio, Vídeo e Foto	0,00	0,00	0,00	0,00	0,00	0,00	
	Total Bimestral	0,00	0,00	0,00	0,00	0,00	0,00	0,00
3.3.95.36.44	Manut. Repartições Sediadas no Exterior	0,00	0,00	0,00	0,00	0,00	0,00	
	Total Bimestral	0,00	0,00	0,00	0,00	0,00	0,00	0,00
3.3.95.36.45	Locação de Veículos Transporte de Cargas	0,00	0,00	0,00	0,00	0,00	0,00	
	Total Bimestral	0,00	0,00	0,00	0,00	0,00	0,00	0,00
3.3.95.36.99	Outros Serviços de Pessoa Física	0,00	0,00	0,00	0,00	0,00	0,00	
	Total Bimestral	0,00	0,00	0,00	0,00	0,00	0,00	0,00
3.3.95.37.00	Locação de Mão-de-obra	0,00	0,00	0,00	0,00	0,00	0,00	
	Total Bimestral	0,00	0,00	0,00	0,00	0,00	0,00	0,00
3.3.95.38.00	Arrendamento Mercantil	0,00	0,00	0,00	0,00	0,00	0,00	
	Total Bimestral	0,00	0,00	0,00	0,00	0,00	0,00	0,00
3.3.95.39.00	Outros Serv. Terceiros - Pessoa Jurídica	0,00	0,00	0,00	0,00	0,00	0,00	
	Total Bimestral	0,00	0,00	0,00	0,00	0,00	0,00	0,00
3.3.95.39.01	Assinaturas de Periódicos e Anuidades	0,00	0,00	0,00	0,00	0,00	0,00	
	Total Bimestral	0,00	0,00	0,00	0,00	0,00	0,00	0,00
3.3.95.39.02	Condomínios	0,00	0,00	0,00	0,00	0,00	0,00	
	Total Bimestral	0,00	0,00	0,00	0,00	0,00	0,00	0,00
3.3.95.39.03	Comissões e Corretagens	0,00	0,00	0,00	0,00	0,00	0,00	
	Total Bimestral	0,00	0,00	0,00	0,00	0,00	0,00	0,00

Abelmaraf

10392066601
 410
 18/06/2019
 PÁGINA 410
 PUBLICADO EM 18/06/2019

Despesa Realizada no Exercício de 2019

Código	Descrição	1º Bimestre		2º Bimestre		3º Bimestre		4º Bimestre		5º Bimestre		6º Bimestre		No Exercício
		Janeiro Fevereiro		Março Abril		Maió Junho		Julho Agosto		Setembro Outubro		Novembro Dezembro		
3.3.95.39.04	Direitos Autorais	0,00		0,00		0,00		0,00		0,00		0,00		
	Total Bimestral	0,00		0,00		0,00		0,00		0,00		0,00		0,00
3.3.95.39.05	Serviços Técnicos Profissionais	0,00		0,00		0,00		0,00		0,00		0,00		
	Total Bimestral	0,00		0,00		0,00		0,00		0,00		0,00		0,00
3.3.95.39.06	Capatazia, Estiva e Pesagem	0,00		0,00		0,00		0,00		0,00		0,00		
	Total Bimestral	0,00		0,00		0,00		0,00		0,00		0,00		0,00
3.3.95.39.07	Descontos Financeiros Concedidos	0,00		0,00		0,00		0,00		0,00		0,00		
	Total Bimestral	0,00		0,00		0,00		0,00		0,00		0,00		0,00
3.3.95.39.09	Armazenagem	0,00		0,00		0,00		0,00		0,00		0,00		
	Total Bimestral	0,00		0,00		0,00		0,00		0,00		0,00		0,00
3.3.95.39.10	Locação de Imóveis	0,00		0,00		0,00		0,00		0,00		0,00		
	Total Bimestral	0,00		0,00		0,00		0,00		0,00		0,00		0,00
3.3.95.39.12	Locação de Máquinas e Equipamentos	0,00		0,00		0,00		0,00		0,00		0,00		
	Total Bimestral	0,00		0,00		0,00		0,00		0,00		0,00		0,00
3.3.95.39.13	Locação Bens Móveis Tang.ou Intang.,Nat.	0,00		0,00		0,00		0,00		0,00		0,00		
	Total Bimestral	0,00		0,00		0,00		0,00		0,00		0,00		0,00
3.3.95.39.14	Manutenção e Conservação de Bens Imóveis	0,00		0,00		0,00		0,00		0,00		0,00		
	Total Bimestral	0,00		0,00		0,00		0,00		0,00		0,00		0,00
3.3.95.39.15	Manutenção e Cons.Máquinas e Equipamento	0,00		0,00		0,00		0,00		0,00		0,00		
	Total Bimestral	0,00		0,00		0,00		0,00		0,00		0,00		0,00

Handwritten signature

RUBRICADO DE EXERCÍCIO DO MELO - MS
 Lei Suplementar
 Rubricado em: 18 / 06 / 2019
 pag: 415
 103 83096691

Despesa Realizada no Exercício de 2019

Código	Descrição	1º Bimestre	2º Bimestre	3º Bimestre	4º Bimestre	5º Bimestre	6º Bimestre	No Exercício
		Janeiro Fevereiro	Março Abril	Maió Junho	Julho Agosto	Setembro Outubro	Novembro Dezembro	
3.3.95.39.16	Manutenção e Conservação de Veículos	0,00	0,00	0,00	0,00	0,00	0,00	
	Total Bimestral	0,00	0,00	0,00	0,00	0,00	0,00	0,00
3.3.95.39.17	Manut. Cons. Bens Móveis Outras Naturezas	0,00	0,00	0,00	0,00	0,00	0,00	
	Total Bimestral	0,00	0,00	0,00	0,00	0,00	0,00	0,00
3.3.95.39.18	Manut. Cons. Estradas ou Outras Vias	0,00	0,00	0,00	0,00	0,00	0,00	
	Total Bimestral	0,00	0,00	0,00	0,00	0,00	0,00	0,00
3.3.95.39.19	Exposições, Congressos e Conferências	0,00	0,00	0,00	0,00	0,00	0,00	
	Total Bimestral	0,00	0,00	0,00	0,00	0,00	0,00	0,00
3.3.95.39.20	Festividades e Homenagens	0,00	0,00	0,00	0,00	0,00	0,00	
	Total Bimestral	0,00	0,00	0,00	0,00	0,00	0,00	0,00
3.3.95.39.21	Multas Dedutíveis	0,00	0,00	0,00	0,00	0,00	0,00	
	Total Bimestral	0,00	0,00	0,00	0,00	0,00	0,00	0,00
3.3.95.39.22	Multas Indedutíveis	0,00	0,00	0,00	0,00	0,00	0,00	
	Total Bimestral	0,00	0,00	0,00	0,00	0,00	0,00	0,00
3.3.95.39.23	Juros	0,00	0,00	0,00	0,00	0,00	0,00	
	Total Bimestral	0,00	0,00	0,00	0,00	0,00	0,00	0,00
3.3.95.39.24	Encargos Financeiros Dedutíveis	0,00	0,00	0,00	0,00	0,00	0,00	
	Total Bimestral	0,00	0,00	0,00	0,00	0,00	0,00	0,00
3.3.95.39.25	Encargos Financeiros Indedutíveis	0,00	0,00	0,00	0,00	0,00	0,00	
	Total Bimestral	0,00	0,00	0,00	0,00	0,00	0,00	0,00

Handwritten signature: J. Almeida

103953916665
 Publicada em: 18/06/2019
 Página: 4/12
 MUNICÍPIO DE DESTERRO DO ALCANTARA

Despesa Realizada no Exercício de 2019

Código	Descrição	1º Bimestre		2º Bimestre		3º Bimestre		4º Bimestre		5º Bimestre		6º Bimestre		No Exercício
		Janeiro Fevereiro		Março Abril		Maió Junho		Julho Agosto		Setembro Outubro		Novembro Dezembro		
3.3.95.39.26	Programa de Alimentação do Trabalhador	0,00		0,00		0,00		0,00		0,00		0,00		
	Total Bimestral	0,00		0,00		0,00		0,00		0,00		0,00		0,00
3.3.95.39.27	Fornecimento de Alimentação	0,00		0,00		0,00		0,00		0,00		0,00		
	Total Bimestral	0,00		0,00		0,00		0,00		0,00		0,00		0,00
3.3.95.39.28	Serviços de Caráter Secreto ou Reservado	0,00		0,00		0,00		0,00		0,00		0,00		
	Total Bimestral	0,00		0,00		0,00		0,00		0,00		0,00		0,00
3.3.95.39.29	Serviços de Energia Elétrica	0,00		0,00		0,00		0,00		0,00		0,00		
	Total Bimestral	0,00		0,00		0,00		0,00		0,00		0,00		0,00
3.3.95.39.30	Serviços de Água e Esgoto	0,00		0,00		0,00		0,00		0,00		0,00		
	Total Bimestral	0,00		0,00		0,00		0,00		0,00		0,00		0,00
3.3.95.39.31	Serviços de Gás	0,00		0,00		0,00		0,00		0,00		0,00		
	Total Bimestral	0,00		0,00		0,00		0,00		0,00		0,00		0,00
3.3.95.39.32	Serviços Domésticos	0,00		0,00		0,00		0,00		0,00		0,00		
	Total Bimestral	0,00		0,00		0,00		0,00		0,00		0,00		0,00
3.3.95.39.33	Serviços de Comunicação em Geral	0,00		0,00		0,00		0,00		0,00		0,00		
	Total Bimestral	0,00		0,00		0,00		0,00		0,00		0,00		0,00
3.3.95.39.34	Serviço de Seleção e Treinamento	0,00		0,00		0,00		0,00		0,00		0,00		
	Total Bimestral	0,00		0,00		0,00		0,00		0,00		0,00		0,00
3.3.95.39.35	Produções Jornalísticas	0,00		0,00		0,00		0,00		0,00		0,00		
	Total Bimestral	0,00		0,00		0,00		0,00		0,00		0,00		0,00

Alamaral

10393096665
 18/06/2019
 413

Despesa Realizada no Exercício de 2019

Código	Descrição	1º Bimestre	2º Bimestre	3º Bimestre	4º Bimestre	5º Bimestre	6º Bimestre	No Exercício
		Janeiro Fevereiro	Março Abril	Maió Junho	Julho Agosto	Setembro Outubro	Novembro Dezembro	
3.3.95.39.36	Serviço Médico-hospitalar, Odont. Laborat.	0,00	0,00	0,00	0,00	0,00	0,00	
	Total Bimestral	0,00	0,00	0,00	0,00	0,00	0,00	0,00
3.3.95.39.37	Serviços Análises e Pesquisas Científica	0,00	0,00	0,00	0,00	0,00	0,00	
	Total Bimestral	0,00	0,00	0,00	0,00	0,00	0,00	0,00
3.3.95.39.38	Serviços de Reabilitação Profissional	0,00	0,00	0,00	0,00	0,00	0,00	
	Total Bimestral	0,00	0,00	0,00	0,00	0,00	0,00	0,00
3.3.95.39.39	Serviços de Assistência Social	0,00	0,00	0,00	0,00	0,00	0,00	
	Total Bimestral	0,00	0,00	0,00	0,00	0,00	0,00	0,00
3.3.95.39.40	Serviços Creches e Assist. Pré-escolar	0,00	0,00	0,00	0,00	0,00	0,00	
	Total Bimestral	0,00	0,00	0,00	0,00	0,00	0,00	0,00
3.3.95.39.41	Serviços Perícias Médicas por Benefícios	0,00	0,00	0,00	0,00	0,00	0,00	
	Total Bimestral	0,00	0,00	0,00	0,00	0,00	0,00	0,00
3.3.95.39.43	Serviços de Telecomunicações	0,00	0,00	0,00	0,00	0,00	0,00	
	Total Bimestral	0,00	0,00	0,00	0,00	0,00	0,00	0,00
3.3.95.39.44	Serviços de Áudio, Vídeo e Foto	0,00	0,00	0,00	0,00	0,00	0,00	
	Total Bimestral	0,00	0,00	0,00	0,00	0,00	0,00	0,00
3.3.95.39.45	Serviços de Manobra e Patrulhamento	0,00	0,00	0,00	0,00	0,00	0,00	
	Total Bimestral	0,00	0,00	0,00	0,00	0,00	0,00	0,00
3.3.95.39.46	Serviços de Socorro e Salvamento	0,00	0,00	0,00	0,00	0,00	0,00	
	Total Bimestral	0,00	0,00	0,00	0,00	0,00	0,00	0,00

Albmaraf

10393096665
 18/06/2019
 414

Despesa Realizada no Exercício de 2019

Código	Descrição	1º Bimestre	2º Bimestre	3º Bimestre	4º Bimestre	5º Bimestre	6º Bimestre	No Exercício
		Janeiro Fevereiro	Março Abril	Maió Junho	Julho Agosto	Setembro Outubro	Novembro Dezembro	
3.3.95.39.47	Serviços de Produção Industrial	0,00	0,00	0,00	0,00	0,00	0,00	
	Total Bimestral	0,00	0,00	0,00	0,00	0,00	0,00	0,00
3.3.95.39.48	Serviços Gráficos	0,00	0,00	0,00	0,00	0,00	0,00	
	Total Bimestral	0,00	0,00	0,00	0,00	0,00	0,00	0,00
3.3.95.39.49	Serviços de Apoio ao Ensino	0,00	0,00	0,00	0,00	0,00	0,00	
	Total Bimestral	0,00	0,00	0,00	0,00	0,00	0,00	0,00
3.3.95.39.50	Serviços Judiciários	0,00	0,00	0,00	0,00	0,00	0,00	
	Total Bimestral	0,00	0,00	0,00	0,00	0,00	0,00	0,00
3.3.95.39.51	Serviços Funerários	0,00	0,00	0,00	0,00	0,00	0,00	
	Total Bimestral	0,00	0,00	0,00	0,00	0,00	0,00	0,00
3.3.95.39.52	Serviço de Cons. Rebenef. de Mercadorias	0,00	0,00	0,00	0,00	0,00	0,00	
	Total Bimestral	0,00	0,00	0,00	0,00	0,00	0,00	0,00
3.3.95.39.53	Seguros em Geral	0,00	0,00	0,00	0,00	0,00	0,00	
	Total Bimestral	0,00	0,00	0,00	0,00	0,00	0,00	0,00
3.3.95.39.54	Confecção Uniformes, Bandeiras e Flâm.	0,00	0,00	0,00	0,00	0,00	0,00	
	Total Bimestral	0,00	0,00	0,00	0,00	0,00	0,00	0,00
3.3.95.39.55	Confecção Material Acondic. e Embalagem	0,00	0,00	0,00	0,00	0,00	0,00	
	Total Bimestral	0,00	0,00	0,00	0,00	0,00	0,00	0,00
3.3.95.39.56	Vale-Transporte	0,00	0,00	0,00	0,00	0,00	0,00	
	Total Bimestral	0,00	0,00	0,00	0,00	0,00	0,00	0,00

Albamaral

10393096661

18/06/2019

415

MANOEL DE S. FERREIRO DO MELO - MS

Despesa Realizada no Exercício de 2019

Código	Descrição	1º Bimestre		2º Bimestre		3º Bimestre		4º Bimestre		5º Bimestre		6º Bimestre		No Exercício
		Janeiro Fevereiro		Março Abril		Maio Junho		Julho Agosto		Setembro Outubro		Novembro Dezembro		
3.3.95.39.57	Transporte Escolar	0,00		0,00		0,00		0,00		0,00		0,00		
	Total Bimestral	0,00		0,00		0,00		0,00		0,00		0,00		0,00
3.3.95.39.58	Fretes e Transportes de Encomendas	0,00		0,00		0,00		0,00		0,00		0,00		
	Total Bimestral	0,00		0,00		0,00		0,00		0,00		0,00		0,00
3.3.95.39.59	Classificação de Produtos	0,00		0,00		0,00		0,00		0,00		0,00		
	Total Bimestral	0,00		0,00		0,00		0,00		0,00		0,00		0,00
3.3.95.39.60	Vigilância Ostensiva	0,00		0,00		0,00		0,00		0,00		0,00		
	Total Bimestral	0,00		0,00		0,00		0,00		0,00		0,00		0,00
3.3.95.39.61	Limpeza e Conservação	0,00		0,00		0,00		0,00		0,00		0,00		
	Total Bimestral	0,00		0,00		0,00		0,00		0,00		0,00		0,00
3.3.95.39.62	Serviço Apoio Administ.,Téc. Operacional	0,00		0,00		0,00		0,00		0,00		0,00		
	Total Bimestral	0,00		0,00		0,00		0,00		0,00		0,00		0,00
3.3.95.39.63	Hospedagens	0,00		0,00		0,00		0,00		0,00		0,00		
	Total Bimestral	0,00		0,00		0,00		0,00		0,00		0,00		0,00
3.3.95.39.64	Serviços Bancários	0,00		0,00		0,00		0,00		0,00		0,00		
	Total Bimestral	0,00		0,00		0,00		0,00		0,00		0,00		0,00
3.3.95.39.65	Serviços Cópias e Reprod. de Documentos	0,00		0,00		0,00		0,00		0,00		0,00		
	Total Bimestral	0,00		0,00		0,00		0,00		0,00		0,00		0,00
3.3.95.39.66	Serviços em Itens Reparáveis de Aviação	0,00		0,00		0,00		0,00		0,00		0,00		
	Total Bimestral	0,00		0,00		0,00		0,00		0,00		0,00		0,00

Handwritten signature

103.930.966.61

Handwritten initials

18/06/2019

416

MUNICÍPIO DE DESPESAPOLÍSELLO-ANG

Despesa Realizada no Exercício de 2019

Código	Descrição	1º Bimestre	2º Bimestre	3º Bimestre	4º Bimestre	5º Bimestre	6º Bimestre	No Exercício
		Janeiro Fevereiro	Março Abril	Maio Junho	Julho Agosto	Setembro Outubro	Novembro Dezembro	
3.3.95.39.67	Serviços Relac. à Indust. Aeroespacial	0,00	0,00	0,00	0,00	0,00	0,00	
	Total Bimestral	0,00	0,00	0,00	0,00	0,00	0,00	0,00
3.3.95.39.68	Serviços de Publicidade e Propaganda	0,00	0,00	0,00	0,00	0,00	0,00	
	Total Bimestral	0,00	0,00	0,00	0,00	0,00	0,00	0,00
3.3.95.39.69	Manut. Repartições – Serviço Exterior	0,00	0,00	0,00	0,00	0,00	0,00	
	Total Bimestral	0,00	0,00	0,00	0,00	0,00	0,00	0,00
3.3.95.39.70	Aquisição de Softwares de Aplicação	0,00	0,00	0,00	0,00	0,00	0,00	
	Total Bimestral	0,00	0,00	0,00	0,00	0,00	0,00	0,00
3.3.95.39.73	Locação de Veículos Transporte de Cargas	0,00	0,00	0,00	0,00	0,00	0,00	
	Total Bimestral	0,00	0,00	0,00	0,00	0,00	0,00	0,00
3.3.95.39.99	Outros Serv. Terceiros - Pessoa Jurídica	0,00	0,00	0,00	0,00	0,00	0,00	
	Total Bimestral	0,00	0,00	0,00	0,00	0,00	0,00	0,00
3.3.95.40.00	Serv. de TI e Comunicação - PJ	0,00	0,00	0,00	0,00	0,00	0,00	
	Total Bimestral	0,00	0,00	0,00	0,00	0,00	0,00	0,00
3.3.95.40.01	Locação de Equipamentos de TIC	0,00	0,00	0,00	0,00	0,00	0,00	
	Total Bimestral	0,00	0,00	0,00	0,00	0,00	0,00	0,00
3.3.95.40.02	Locação de Softwares	0,00	0,00	0,00	0,00	0,00	0,00	
	Total Bimestral	0,00	0,00	0,00	0,00	0,00	0,00	0,00
3.3.95.40.03	Desenvolvimento de Software	0,00	0,00	0,00	0,00	0,00	0,00	
	Total Bimestral	0,00	0,00	0,00	0,00	0,00	0,00	0,00

Handwritten signature

1039296664

Publicação em 18/06/2019

Lei Sanitária nº 414

MUNICÍPIO DE ESTEREOCIDO MELO - MG

Despesa Realizada no Exercício de 2019

Código	Descrição	1º Bimestre	2º Bimestre	3º Bimestre	4º Bimestre	5º Bimestre	6º Bimestre	No Exercício
		Janeiro Fevereiro	Março Abril	Maió Junho	Julho Agosto	Setembro Outubro	Novembro Dezembro	
3.3.95.40.04	Manutenção de Software	0,00	0,00	0,00	0,00	0,00	0,00	
	Total Bimestral	0,00	0,00	0,00	0,00	0,00	0,00	0,00
3.3.95.40.05	Hospedagens de Sistemas	0,00	0,00	0,00	0,00	0,00	0,00	
	Total Bimestral	0,00	0,00	0,00	0,00	0,00	0,00	0,00
3.3.95.40.06	Comunicação de Dados	0,00	0,00	0,00	0,00	0,00	0,00	
	Total Bimestral	0,00	0,00	0,00	0,00	0,00	0,00	0,00
3.3.95.40.07	Suporte a Usuários de TIC	0,00	0,00	0,00	0,00	0,00	0,00	
	Total Bimestral	0,00	0,00	0,00	0,00	0,00	0,00	0,00
3.3.95.40.08	Suporte de Infraestrutura de TIC	0,00	0,00	0,00	0,00	0,00	0,00	
	Total Bimestral	0,00	0,00	0,00	0,00	0,00	0,00	0,00
3.3.95.40.09	Serviços Técnicos Profissionais de TIC	0,00	0,00	0,00	0,00	0,00	0,00	
	Total Bimestral	0,00	0,00	0,00	0,00	0,00	0,00	0,00
3.3.95.40.10	Manuf. Conserv. de Equipamentos de TIC	0,00	0,00	0,00	0,00	0,00	0,00	
	Total Bimestral	0,00	0,00	0,00	0,00	0,00	0,00	0,00
3.3.95.40.11	Treinamento e Capacitação em TIC	0,00	0,00	0,00	0,00	0,00	0,00	
	Total Bimestral	0,00	0,00	0,00	0,00	0,00	0,00	0,00
3.3.95.40.99	Outros Serviços de TI e Comunicação - PJ	0,00	0,00	0,00	0,00	0,00	0,00	
	Total Bimestral	0,00	0,00	0,00	0,00	0,00	0,00	0,00
3.3.95.41.00	Contribuições	0,00	0,00	0,00	0,00	0,00	0,00	
	Total Bimestral	0,00	0,00	0,00	0,00	0,00	0,00	0,00

Alcides

10993096661
 18/06/2019
 418

Despesa Realizada no Exercício de 2019

Código	Descrição	1º Bimestre		2º Bimestre		3º Bimestre		4º Bimestre		5º Bimestre		6º Bimestre		No Exercício
		Janeiro Fevereiro		Março Abril		Maio Junho		Julho Agosto		Setembro Outubro		Novembro Dezembro		
3.3.95.45.00	Subvenções Econômicas	0,00		0,00		0,00		0,00		0,00		0,00		
	Total Bimestral	0,00		0,00		0,00		0,00		0,00		0,00		0,00
3.3.95.46.00	Auxílio-alimentação	0,00		0,00		0,00		0,00		0,00		0,00		
	Total Bimestral	0,00		0,00		0,00		0,00		0,00		0,00		0,00
3.3.95.47.00	Obrigações Tributárias e Contributivas	0,00		0,00		0,00		0,00		0,00		0,00		
	Total Bimestral	0,00		0,00		0,00		0,00		0,00		0,00		0,00
3.3.95.48.00	Outros Auxílios Financ. Pessoas Físicas	0,00		0,00		0,00		0,00		0,00		0,00		
	Total Bimestral	0,00		0,00		0,00		0,00		0,00		0,00		0,00
3.3.95.49.00	Auxílio-Transporte	0,00		0,00		0,00		0,00		0,00		0,00		
	Total Bimestral	0,00		0,00		0,00		0,00		0,00		0,00		0,00
3.3.95.67.00	Depósitos Compulsórios	0,00		0,00		0,00		0,00		0,00		0,00		
	Total Bimestral	0,00		0,00		0,00		0,00		0,00		0,00		0,00
3.3.95.91.00	Sentenças Judiciais	0,00		0,00		0,00		0,00		0,00		0,00		
	Total Bimestral	0,00		0,00		0,00		0,00		0,00		0,00		0,00
3.3.95.91.04	Precatórios, exceto Pessoal Benef. Prev.	0,00		0,00		0,00		0,00		0,00		0,00		
	Total Bimestral	0,00		0,00		0,00		0,00		0,00		0,00		0,00
3.3.95.91.05	Sentença Judicial Aquisição Medicamentos	0,00		0,00		0,00		0,00		0,00		0,00		
	Total Bimestral	0,00		0,00		0,00		0,00		0,00		0,00		0,00
3.3.95.91.06	Sent. Judicial Aquis.Out.Ins.Serv.Saúde	0,00		0,00		0,00		0,00		0,00		0,00		
	Total Bimestral	0,00		0,00		0,00		0,00		0,00		0,00		0,00

10393096661

JSL

18/06/2019

Pag. 419

J. Amaral

Despesa Realizada no Exercício de 2019

Código	Descrição	1º Bimestre		2º Bimestre		3º Bimestre		4º Bimestre		5º Bimestre		6º Bimestre		No Exercício
		Janeiro Fevereiro		Março Abril		Maió Junho		Julho Agosto		Setembro Outubro		Novembro Dezembro		
3.3.95.91.99	Outras Sent. Judiciais e Decisões Judic.	0,00		0,00		0,00		0,00		0,00		0,00		
	Total Bimestral	0,00		0,00		0,00		0,00		0,00		0,00		0,00
3.3.95.92.00	Despesas de Exercícios Anteriores	0,00		0,00		0,00		0,00		0,00		0,00		
	Total Bimestral	0,00		0,00		0,00		0,00		0,00		0,00		0,00
3.3.95.93.00	Indenizações e Restituições	0,00		0,00		0,00		0,00		0,00		0,00		
	Total Bimestral	0,00		0,00		0,00		0,00		0,00		0,00		0,00
3.3.95.96.00	Ressarc. Despesas Pessoal Requisitado	0,00		0,00		0,00		0,00		0,00		0,00		
	Total Bimestral	0,00		0,00		0,00		0,00		0,00		0,00		0,00
3.3.95.99.00	A Classificar	0,00		0,00		0,00		0,00		0,00		0,00		
	Total Bimestral	0,00		0,00		0,00		0,00		0,00		0,00		0,00
3.3.96.00.00	Aplicações Direta à Conta de Recursos	0,00		0,00		0,00		0,00		0,00		0,00		
	Total Bimestral	0,00		0,00		0,00		0,00		0,00		0,00		0,00
3.3.96.04.00	Contratação por Tempo Determinado	0,00		0,00		0,00		0,00		0,00		0,00		
	Total Bimestral	0,00		0,00		0,00		0,00		0,00		0,00		0,00
3.3.96.08.00	Outros Benef. Assist. Servidor ou Militar	0,00		0,00		0,00		0,00		0,00		0,00		
	Total Bimestral	0,00		0,00		0,00		0,00		0,00		0,00		0,00
3.3.96.14.00	Diárias - Civil	0,00		0,00		0,00		0,00		0,00		0,00		
	Total Bimestral	0,00		0,00		0,00		0,00		0,00		0,00		0,00
3.3.96.18.00	Auxílio Financeiro a Estudantes	0,00		0,00		0,00		0,00		0,00		0,00		
	Total Bimestral	0,00		0,00		0,00		0,00		0,00		0,00		0,00

Handwritten signature

10393096661
 18/06/2019
 420

Despesa Realizada no Exercício de 2019

Código	Descrição	1º Bimestre	2º Bimestre	3º Bimestre	4º Bimestre	5º Bimestre	6º Bimestre	No Exercício
		Janeiro Fevereiro	Março Abril	Maió Junho	Julho Agosto	Setembro Outubro	Novembro Dezembro	
3.3.96.20.00	Auxílio Financeiro a Pesquisadores	0,00	0,00	0,00	0,00	0,00	0,00	0,00
		0,00	0,00	0,00	0,00	0,00	0,00	
	Total Bimestral	0,00	0,00	0,00	0,00	0,00	0,00	
3.3.96.30.00	Material de Consumo	0,00	0,00	0,00	0,00	0,00	0,00	0,00
		0,00	0,00	0,00	0,00	0,00	0,00	
	Total Bimestral	0,00	0,00	0,00	0,00	0,00	0,00	
3.3.96.30.01	Combustíveis Automotivos	0,00	0,00	0,00	0,00	0,00	0,00	0,00
		0,00	0,00	0,00	0,00	0,00	0,00	
	Total Bimestral	0,00	0,00	0,00	0,00	0,00	0,00	
3.3.96.30.02	Lubrificantes Automotivos	0,00	0,00	0,00	0,00	0,00	0,00	0,00
		0,00	0,00	0,00	0,00	0,00	0,00	
	Total Bimestral	0,00	0,00	0,00	0,00	0,00	0,00	
3.3.96.30.03	Combustíveis e Lubrif. p/Outras Finalid.	0,00	0,00	0,00	0,00	0,00	0,00	0,00
		0,00	0,00	0,00	0,00	0,00	0,00	
	Total Bimestral	0,00	0,00	0,00	0,00	0,00	0,00	
3.3.96.30.04	Gás Engarrafado	0,00	0,00	0,00	0,00	0,00	0,00	0,00
		0,00	0,00	0,00	0,00	0,00	0,00	
	Total Bimestral	0,00	0,00	0,00	0,00	0,00	0,00	
3.3.96.30.05	Explosivos e Munições	0,00	0,00	0,00	0,00	0,00	0,00	0,00
		0,00	0,00	0,00	0,00	0,00	0,00	
	Total Bimestral	0,00	0,00	0,00	0,00	0,00	0,00	
3.3.96.30.06	Alimentos para Animais	0,00	0,00	0,00	0,00	0,00	0,00	0,00
		0,00	0,00	0,00	0,00	0,00	0,00	
	Total Bimestral	0,00	0,00	0,00	0,00	0,00	0,00	
3.3.96.30.07	Gêneros de Alimentação	0,00	0,00	0,00	0,00	0,00	0,00	0,00
		0,00	0,00	0,00	0,00	0,00	0,00	
	Total Bimestral	0,00	0,00	0,00	0,00	0,00	0,00	
3.3.96.30.08	Animais para Pesquisa e Abate	0,00	0,00	0,00	0,00	0,00	0,00	0,00
		0,00	0,00	0,00	0,00	0,00	0,00	
	Total Bimestral	0,00	0,00	0,00	0,00	0,00	0,00	

Albamaraf

MUNICÍPIO DE DESFERRO DO MEIO - MG
Lei Orçamentária
Publicada em 18/06/2019
Pag 421
10393096661

Despesa Realizada no Exercício de 2019

Código	Descrição	1º Bimestre	2º Bimestre	3º Bimestre	4º Bimestre	5º Bimestre	6º Bimestre	No Exercício
		Janeiro Fevereiro	Março Abril	Maio Junho	Julho Agosto	Setembro Outubro	Novembro Dezembro	
3.3.96.30.09	Medicamentos	0,00	0,00	0,00	0,00	0,00	0,00	
	Total Bimestral	0,00	0,00	0,00	0,00	0,00	0,00	0,00
3.3.96.30.10	Material Odontológico	0,00	0,00	0,00	0,00	0,00	0,00	
	Total Bimestral	0,00	0,00	0,00	0,00	0,00	0,00	0,00
3.3.96.30.11	Material Químico	0,00	0,00	0,00	0,00	0,00	0,00	
	Total Bimestral	0,00	0,00	0,00	0,00	0,00	0,00	0,00
3.3.96.30.12	Material Coudelaria ou de Uso Zootécnico	0,00	0,00	0,00	0,00	0,00	0,00	
	Total Bimestral	0,00	0,00	0,00	0,00	0,00	0,00	0,00
3.3.96.30.13	Material de Caça e Pesca	0,00	0,00	0,00	0,00	0,00	0,00	
	Total Bimestral	0,00	0,00	0,00	0,00	0,00	0,00	0,00
3.3.96.30.14	Material Educativo e Esportivo	0,00	0,00	0,00	0,00	0,00	0,00	
	Total Bimestral	0,00	0,00	0,00	0,00	0,00	0,00	0,00
3.3.96.30.15	Material para Festividades e Homenagens	0,00	0,00	0,00	0,00	0,00	0,00	
	Total Bimestral	0,00	0,00	0,00	0,00	0,00	0,00	0,00
3.3.96.30.16	Material de Expediente	0,00	0,00	0,00	0,00	0,00	0,00	
	Total Bimestral	0,00	0,00	0,00	0,00	0,00	0,00	0,00
3.3.96.30.17	Material de Processamento de Dados	0,00	0,00	0,00	0,00	0,00	0,00	
	Total Bimestral	0,00	0,00	0,00	0,00	0,00	0,00	0,00
3.3.96.30.18	Materiais e Medic. para Uso Veterinário	0,00	0,00	0,00	0,00	0,00	0,00	
	Total Bimestral	0,00	0,00	0,00	0,00	0,00	0,00	0,00

Handwritten signature

10398096665

18 06 2019

422

422

Despesa Realizada no Exercício de 2019

Código	Descrição	1º Bimestre	2º Bimestre	3º Bimestre	4º Bimestre	5º Bimestre	6º Bimestre	No Exercício
		Janeiro Fevereiro	Março Abril	Maió Junho	Julho Agosto	Setembro Outubro	Novembro Dezembro	
3.3.96.30.19	Material de Acondicionamento e Embalagem	0,00	0,00	0,00	0,00	0,00	0,00	
	Total Bimestral	0,00	0,00	0,00	0,00	0,00	0,00	0,00
3.3.96.30.20	Material de Cama, Mesa e Banho	0,00	0,00	0,00	0,00	0,00	0,00	
	Total Bimestral	0,00	0,00	0,00	0,00	0,00	0,00	0,00
3.3.96.30.21	Material de Copa e Cozinha	0,00	0,00	0,00	0,00	0,00	0,00	
	Total Bimestral	0,00	0,00	0,00	0,00	0,00	0,00	0,00
3.3.96.30.22	Material Limpeza e Produção Higienização	0,00	0,00	0,00	0,00	0,00	0,00	
	Total Bimestral	0,00	0,00	0,00	0,00	0,00	0,00	0,00
3.3.96.30.23	Uniformes, Tecidos e Aviamentos	0,00	0,00	0,00	0,00	0,00	0,00	
	Total Bimestral	0,00	0,00	0,00	0,00	0,00	0,00	0,00
3.3.96.30.24	Material para Manutenção de Bens Imóveis	0,00	0,00	0,00	0,00	0,00	0,00	
	Total Bimestral	0,00	0,00	0,00	0,00	0,00	0,00	0,00
3.3.96.30.25	Material para Manutenção de Bens Móveis	0,00	0,00	0,00	0,00	0,00	0,00	
	Total Bimestral	0,00	0,00	0,00	0,00	0,00	0,00	0,00
3.3.96.30.26	Material Elétrico e Eletrônico	0,00	0,00	0,00	0,00	0,00	0,00	
	Total Bimestral	0,00	0,00	0,00	0,00	0,00	0,00	0,00
3.3.96.30.27	Material de Manobra e Patrulhamento	0,00	0,00	0,00	0,00	0,00	0,00	
	Total Bimestral	0,00	0,00	0,00	0,00	0,00	0,00	0,00
3.3.96.30.28	Material de Proteção e Segurança	0,00	0,00	0,00	0,00	0,00	0,00	
	Total Bimestral	0,00	0,00	0,00	0,00	0,00	0,00	0,00

Handwritten signature

MUNICÍPIO DE CASTELHANO DO NORTE - MS
Lei Sanitária nº 423
Publicada em 18/06/2019
10393096664
15/06

Despesa Realizada no Exercício de 2019

Código	Descrição	1º Bimestre	2º Bimestre	3º Bimestre	4º Bimestre	5º Bimestre	6º Bimestre	No Exercício
		Janeiro Fevereiro	Março Abril	Maió Junho	Julho Agosto	Setembro Outubro	Novembro Dezembro	
3.3.96.30.29	Material para Áudio, Vídeo e Foto	0,00	0,00	0,00	0,00	0,00	0,00	
		0,00	0,00	0,00	0,00	0,00	0,00	
	Total Bimestral	0,00	0,00	0,00	0,00	0,00	0,00	0,00
3.3.96.30.30	Material para Comunicações	0,00	0,00	0,00	0,00	0,00	0,00	
		0,00	0,00	0,00	0,00	0,00	0,00	
	Total Bimestral	0,00	0,00	0,00	0,00	0,00	0,00	0,00
3.3.96.30.31	Sementes, Mudas de Plantas e Insumos	0,00	0,00	0,00	0,00	0,00	0,00	
		0,00	0,00	0,00	0,00	0,00	0,00	
	Total Bimestral	0,00	0,00	0,00	0,00	0,00	0,00	0,00
3.3.96.30.32	Material Para Produção Industrial	0,00	0,00	0,00	0,00	0,00	0,00	
		0,00	0,00	0,00	0,00	0,00	0,00	
	Total Bimestral	0,00	0,00	0,00	0,00	0,00	0,00	0,00
3.3.96.30.33	Sobressalentes, Máq., Motores e Embarçaç.	0,00	0,00	0,00	0,00	0,00	0,00	
		0,00	0,00	0,00	0,00	0,00	0,00	
	Total Bimestral	0,00	0,00	0,00	0,00	0,00	0,00	0,00
3.3.96.30.34	Material Laboratorial	0,00	0,00	0,00	0,00	0,00	0,00	
		0,00	0,00	0,00	0,00	0,00	0,00	
	Total Bimestral	0,00	0,00	0,00	0,00	0,00	0,00	0,00
3.3.96.30.35	Material Hospitalar	0,00	0,00	0,00	0,00	0,00	0,00	
		0,00	0,00	0,00	0,00	0,00	0,00	
	Total Bimestral	0,00	0,00	0,00	0,00	0,00	0,00	0,00
3.3.96.30.36	Suprimento de Proteção ao Voo	0,00	0,00	0,00	0,00	0,00	0,00	
		0,00	0,00	0,00	0,00	0,00	0,00	
	Total Bimestral	0,00	0,00	0,00	0,00	0,00	0,00	0,00
3.3.96.30.37	Material para Manutenção de Veículos	0,00	0,00	0,00	0,00	0,00	0,00	
		0,00	0,00	0,00	0,00	0,00	0,00	
	Total Bimestral	0,00	0,00	0,00	0,00	0,00	0,00	0,00
3.3.96.30.38	Material Biológico	0,00	0,00	0,00	0,00	0,00	0,00	
		0,00	0,00	0,00	0,00	0,00	0,00	
	Total Bimestral	0,00	0,00	0,00	0,00	0,00	0,00	0,00

de Amaral

10393096663

de Amaral

18/06/2019

424

Publicado em 18/06/2019

Despesa Realizada no Exercício de 2019

Código	Descrição	1º Bimestre	2º Bimestre	3º Bimestre	4º Bimestre	5º Bimestre	6º Bimestre	No Exercício
		Janeiro Fevereiro	Março Abril	Maio Junho	Julho Agosto	Setembro Outubro	Novembro Dezembro	
3.3.96.30.39	Material Gráfico	0,00	0,00	0,00	0,00	0,00	0,00	0,00
		0,00	0,00	0,00	0,00	0,00	0,00	
	Total Bimestral	0,00	0,00	0,00	0,00	0,00	0,00	
3.3.96.30.40	Ferramentas	0,00	0,00	0,00	0,00	0,00	0,00	0,00
		0,00	0,00	0,00	0,00	0,00	0,00	
	Total Bimestral	0,00	0,00	0,00	0,00	0,00	0,00	
3.3.96.30.41	Material para Reabilitação Profissional	0,00	0,00	0,00	0,00	0,00	0,00	0,00
		0,00	0,00	0,00	0,00	0,00	0,00	
	Total Bimestral	0,00	0,00	0,00	0,00	0,00	0,00	
3.3.96.30.42	Material de Sinalização Visual e Afins	0,00	0,00	0,00	0,00	0,00	0,00	0,00
		0,00	0,00	0,00	0,00	0,00	0,00	
	Total Bimestral	0,00	0,00	0,00	0,00	0,00	0,00	
3.3.96.30.43	Material Técnico p/Seleção e Treinamento	0,00	0,00	0,00	0,00	0,00	0,00	0,00
		0,00	0,00	0,00	0,00	0,00	0,00	
	Total Bimestral	0,00	0,00	0,00	0,00	0,00	0,00	
3.3.96.30.44	Material Bibliográfico Não Imobilizável	0,00	0,00	0,00	0,00	0,00	0,00	0,00
		0,00	0,00	0,00	0,00	0,00	0,00	
	Total Bimestral	0,00	0,00	0,00	0,00	0,00	0,00	
3.3.96.30.45	Aquisição de Softwares de Base	0,00	0,00	0,00	0,00	0,00	0,00	0,00
		0,00	0,00	0,00	0,00	0,00	0,00	
	Total Bimestral	0,00	0,00	0,00	0,00	0,00	0,00	
3.3.96.30.46	Bens Móveis Não Ativáveis	0,00	0,00	0,00	0,00	0,00	0,00	0,00
		0,00	0,00	0,00	0,00	0,00	0,00	
	Total Bimestral	0,00	0,00	0,00	0,00	0,00	0,00	
3.3.96.30.47	Bandeiras, Flâmulas e Insignias	0,00	0,00	0,00	0,00	0,00	0,00	0,00
		0,00	0,00	0,00	0,00	0,00	0,00	
	Total Bimestral	0,00	0,00	0,00	0,00	0,00	0,00	
3.3.96.30.99	Outros Materiais de Consumo	0,00	0,00	0,00	0,00	0,00	0,00	0,00
		0,00	0,00	0,00	0,00	0,00	0,00	
	Total Bimestral	0,00	0,00	0,00	0,00	0,00	0,00	

Handwritten signature

10393096661
 18/06/2019
 425
 MANICÓ DE DESPESAS DOMÉSTICAS

Despesa Realizada no Exercício de 2019

Código	Descrição	1º Bimestre	2º Bimestre	3º Bimestre	4º Bimestre	5º Bimestre	6º Bimestre	No Exercício
		Janeiro Fevereiro	Março Abril	Mai Junho	Julho Agosto	Setembro Outubro	Novembro Dezembro	
3.3.96.31.00	Premiação Cult., Artist., Cientif. Desport.	0,00	0,00	0,00	0,00	0,00	0,00	0,00
		0,00	0,00	0,00	0,00	0,00	0,00	
	Total Bimestral	0,00	0,00	0,00	0,00	0,00	0,00	
3.3.96.32.00	Material, Bem ou Serviço p/Dist. Gratuita	0,00	0,00	0,00	0,00	0,00	0,00	0,00
		0,00	0,00	0,00	0,00	0,00	0,00	
	Total Bimestral	0,00	0,00	0,00	0,00	0,00	0,00	
3.3.96.32.01	Medicamentos	0,00	0,00	0,00	0,00	0,00	0,00	0,00
		0,00	0,00	0,00	0,00	0,00	0,00	
	Total Bimestral	0,00	0,00	0,00	0,00	0,00	0,00	
3.3.96.32.02	Insumos e Serviços para Saúde	0,00	0,00	0,00	0,00	0,00	0,00	0,00
		0,00	0,00	0,00	0,00	0,00	0,00	
	Total Bimestral	0,00	0,00	0,00	0,00	0,00	0,00	
3.3.96.32.99	Outros Material, Bem Serviço p/Dist. Grat	0,00	0,00	0,00	0,00	0,00	0,00	0,00
		0,00	0,00	0,00	0,00	0,00	0,00	
	Total Bimestral	0,00	0,00	0,00	0,00	0,00	0,00	
3.3.96.33.00	Passagens e Despesas com Locomoção	0,00	0,00	0,00	0,00	0,00	0,00	0,00
		0,00	0,00	0,00	0,00	0,00	0,00	
	Total Bimestral	0,00	0,00	0,00	0,00	0,00	0,00	
3.3.96.33.01	Passagens Desp. Loc. exceto Trans. Escolar	0,00	0,00	0,00	0,00	0,00	0,00	0,00
		0,00	0,00	0,00	0,00	0,00	0,00	
	Total Bimestral	0,00	0,00	0,00	0,00	0,00	0,00	
3.3.96.33.99	Outras Despesas com Locomoção	0,00	0,00	0,00	0,00	0,00	0,00	0,00
		0,00	0,00	0,00	0,00	0,00	0,00	
	Total Bimestral	0,00	0,00	0,00	0,00	0,00	0,00	
3.3.96.34.00	Outras Desp. Pes. Dec. Cont. Terceirização	0,00	0,00	0,00	0,00	0,00	0,00	0,00
		0,00	0,00	0,00	0,00	0,00	0,00	
	Total Bimestral	0,00	0,00	0,00	0,00	0,00	0,00	
3.3.96.35.00	Serviços de Consultoria	0,00	0,00	0,00	0,00	0,00	0,00	0,00
		0,00	0,00	0,00	0,00	0,00	0,00	
	Total Bimestral	0,00	0,00	0,00	0,00	0,00	0,00	

10393096661
 18/06/2019
 426

Handwritten signature

Despesa Realizada no Exercício de 2019

Código	Descrição	1º Bimestre	2º Bimestre	3º Bimestre	4º Bimestre	5º Bimestre	6º Bimestre	No Exercício
		Janeiro Fevereiro	Março Abril	Maió Junho	Julho Agosto	Setembro Outubro	Novembro Dezembro	
3.3.96.36.00	Outros Serviços Terceiros- Pessoa Física	0,00	0,00	0,00	0,00	0,00	0,00	
	Total Bimestral	0,00	0,00	0,00	0,00	0,00	0,00	0,00
3.3.96.36.01	Condomínios	0,00	0,00	0,00	0,00	0,00	0,00	
	Total Bimestral	0,00	0,00	0,00	0,00	0,00	0,00	0,00
3.3.96.36.02	Diárias Colaboradores Eventuais no País	0,00	0,00	0,00	0,00	0,00	0,00	
	Total Bimestral	0,00	0,00	0,00	0,00	0,00	0,00	0,00
3.3.96.36.03	Diárias Colaborad. Eventuais no Exterior	0,00	0,00	0,00	0,00	0,00	0,00	
	Total Bimestral	0,00	0,00	0,00	0,00	0,00	0,00	0,00
3.3.96.36.04	Comissões e Corretagens	0,00	0,00	0,00	0,00	0,00	0,00	
	Total Bimestral	0,00	0,00	0,00	0,00	0,00	0,00	0,00
3.3.96.36.05	Direitos Autorais	0,00	0,00	0,00	0,00	0,00	0,00	
	Total Bimestral	0,00	0,00	0,00	0,00	0,00	0,00	0,00
3.3.96.36.06	Serviços Técnicos	0,00	0,00	0,00	0,00	0,00	0,00	
	Total Bimestral	0,00	0,00	0,00	0,00	0,00	0,00	0,00
3.3.96.36.07	Estagiários	0,00	0,00	0,00	0,00	0,00	0,00	
	Total Bimestral	0,00	0,00	0,00	0,00	0,00	0,00	0,00
3.3.96.36.08	Bolsa de Iniciação ao Trabalho	0,00	0,00	0,00	0,00	0,00	0,00	
	Total Bimestral	0,00	0,00	0,00	0,00	0,00	0,00	0,00
3.3.96.36.09	Salários de Internos em Penitenciárias	0,00	0,00	0,00	0,00	0,00	0,00	
	Total Bimestral	0,00	0,00	0,00	0,00	0,00	0,00	0,00

Handwritten signature

10392096661

Handwritten initials

Publicado em: 18 / 06 / 2019

427

MUNICÍPIO DE PESSEGO DO NORTE - MS

Despesa Realizada no Exercício de 2019

Código	Descrição	1º Bimestre	2º Bimestre	3º Bimestre	4º Bimestre	5º Bimestre	6º Bimestre	No Exercício
		Janeiro Fevereiro	Março Abril	Maió Junho	Julho Agosto	Setembro Outubro	Novembro Dezembro	
3.3.96.36.10	Pró-Labore a Consultores Eventuais	0,00	0,00	0,00	0,00	0,00	0,00	
	Total Bimestral	0,00	0,00	0,00	0,00	0,00	0,00	0,00
3.3.96.36.11	Capatazia, Estiva e Pesagem	0,00	0,00	0,00	0,00	0,00	0,00	
	Total Bimestral	0,00	0,00	0,00	0,00	0,00	0,00	0,00
3.3.96.36.12	Conferências e Exposições	0,00	0,00	0,00	0,00	0,00	0,00	
	Total Bimestral	0,00	0,00	0,00	0,00	0,00	0,00	0,00
3.3.96.36.13	Armazenagem	0,00	0,00	0,00	0,00	0,00	0,00	
	Total Bimestral	0,00	0,00	0,00	0,00	0,00	0,00	0,00
3.3.96.36.14	Locação de Imóveis	0,00	0,00	0,00	0,00	0,00	0,00	
	Total Bimestral	0,00	0,00	0,00	0,00	0,00	0,00	0,00
3.3.96.36.15	Locação de Bens Móveis e Intangíveis	0,00	0,00	0,00	0,00	0,00	0,00	
	Total Bimestral	0,00	0,00	0,00	0,00	0,00	0,00	0,00
3.3.96.36.16	Manutenção e Conservação de Equipamentos	0,00	0,00	0,00	0,00	0,00	0,00	
	Total Bimestral	0,00	0,00	0,00	0,00	0,00	0,00	0,00
3.3.96.36.17	Manutenção e Conservação de Veículos	0,00	0,00	0,00	0,00	0,00	0,00	
	Total Bimestral	0,00	0,00	0,00	0,00	0,00	0,00	0,00
3.3.96.36.18	Manut. Cons. Bens Móveis Outras Naturezas	0,00	0,00	0,00	0,00	0,00	0,00	
	Total Bimestral	0,00	0,00	0,00	0,00	0,00	0,00	0,00
3.3.96.36.19	Manutenção e Conservação de Bens Imóveis	0,00	0,00	0,00	0,00	0,00	0,00	
	Total Bimestral	0,00	0,00	0,00	0,00	0,00	0,00	0,00

Handwritten signature

10393096665

18 / 06 / 2019

428

MUNICÍPIO DE DESFERRO DO MELC - MG

Despesa Realizada no Exercício de 2019

Código	Descrição	1º Bimestre	2º Bimestre	3º Bimestre	4º Bimestre	5º Bimestre	6º Bimestre	No Exercício
		Janeiro Fevereiro	Março Abril	Maió Junho	Julho Agosto	Setembro Outubro	Novembro Dezembro	
3.3.96.36.20	Fornecimento de Alimentação	0,00	0,00	0,00	0,00	0,00	0,00	
	Total Bimestral	0,00	0,00	0,00	0,00	0,00	0,00	0,00
3.3.96.36.21	Serviços de Caráter Secreto ou Reservado	0,00	0,00	0,00	0,00	0,00	0,00	
	Total Bimestral	0,00	0,00	0,00	0,00	0,00	0,00	0,00
3.3.96.36.22	Serviços de Limpeza e Conservação	0,00	0,00	0,00	0,00	0,00	0,00	
	Total Bimestral	0,00	0,00	0,00	0,00	0,00	0,00	0,00
3.3.96.36.23	Serviços Domésticos	0,00	0,00	0,00	0,00	0,00	0,00	
	Total Bimestral	0,00	0,00	0,00	0,00	0,00	0,00	0,00
3.3.96.36.24	Serviços de Comunicação em Geral	0,00	0,00	0,00	0,00	0,00	0,00	
	Total Bimestral	0,00	0,00	0,00	0,00	0,00	0,00	0,00
3.3.96.36.25	Serviço de Seleção e Treinamento	0,00	0,00	0,00	0,00	0,00	0,00	
	Total Bimestral	0,00	0,00	0,00	0,00	0,00	0,00	0,00
3.3.96.36.26	Serviços Médicos e Odontológicos	0,00	0,00	0,00	0,00	0,00	0,00	
	Total Bimestral	0,00	0,00	0,00	0,00	0,00	0,00	0,00
3.3.96.36.27	Serviços de Reabilitação Profissional	0,00	0,00	0,00	0,00	0,00	0,00	
	Total Bimestral	0,00	0,00	0,00	0,00	0,00	0,00	0,00
3.3.96.36.28	Serviços de Assistência Social	0,00	0,00	0,00	0,00	0,00	0,00	
	Total Bimestral	0,00	0,00	0,00	0,00	0,00	0,00	0,00
3.3.96.36.29	Serviços Perícias Médicas por Benefícios	0,00	0,00	0,00	0,00	0,00	0,00	
	Total Bimestral	0,00	0,00	0,00	0,00	0,00	0,00	0,00

Alkmarauf

103930-9/2019
 18/06/2019
 429
 MUNICÍPIO DE PESTERRO DO MELO - RJ



Despesa Realizada no Exercício de 2019

Código	Descrição	1º Bimestre	2º Bimestre	3º Bimestre	4º Bimestre	5º Bimestre	6º Bimestre	No Exercício
		Janeiro Fevereiro	Março Abril	Maio Junho	Julho Agosto	Setembro Outubro	Novembro Dezembro	
3.3.96.36.30	Serviço Apoio Adm., Técnico e Operacional	0,00	0,00	0,00	0,00	0,00	0,00	
	Total Bimestral	0,00	0,00	0,00	0,00	0,00	0,00	0,00
3.3.96.36.31	Serviço Conserv. e Rebenef. Mercadorias	0,00	0,00	0,00	0,00	0,00	0,00	
	Total Bimestral	0,00	0,00	0,00	0,00	0,00	0,00	0,00
3.3.96.36.32	Confecção Mat. Acondicion. e Embalagem	0,00	0,00	0,00	0,00	0,00	0,00	
	Total Bimestral	0,00	0,00	0,00	0,00	0,00	0,00	0,00
3.3.96.36.33	Confecção Uniformes, Bandeiras e Flâmulas	0,00	0,00	0,00	0,00	0,00	0,00	
	Total Bimestral	0,00	0,00	0,00	0,00	0,00	0,00	0,00
3.3.96.36.34	Fretes e Transportes de Encomendas	0,00	0,00	0,00	0,00	0,00	0,00	
	Total Bimestral	0,00	0,00	0,00	0,00	0,00	0,00	0,00
3.3.96.36.35	Encargos Financeiros Dedutíveis	0,00	0,00	0,00	0,00	0,00	0,00	
	Total Bimestral	0,00	0,00	0,00	0,00	0,00	0,00	0,00
3.3.96.36.36	Multas Dedutíveis	0,00	0,00	0,00	0,00	0,00	0,00	
	Total Bimestral	0,00	0,00	0,00	0,00	0,00	0,00	0,00
3.3.96.36.37	Juros	0,00	0,00	0,00	0,00	0,00	0,00	
	Total Bimestral	0,00	0,00	0,00	0,00	0,00	0,00	0,00
3.3.96.36.38	Encargos Financeiros Indedutíveis	0,00	0,00	0,00	0,00	0,00	0,00	
	Total Bimestral	0,00	0,00	0,00	0,00	0,00	0,00	0,00
3.3.96.36.39	Multas Indedutíveis	0,00	0,00	0,00	0,00	0,00	0,00	
	Total Bimestral	0,00	0,00	0,00	0,00	0,00	0,00	0,00

Handwritten signature

10393096665
 08/06/2019
 430

Despesa Realizada no Exercício de 2019

Código	Descrição	1º Bimestre		2º Bimestre		3º Bimestre		4º Bimestre		5º Bimestre		6º Bimestre		No Exercício
		Janeiro Fevereiro		Março Abril		Maio Junho		Julho Agosto		Setembro Outubro		Novembro Dezembro		
3.3.96.36.40	Jetons a Conselheiros	0,00		0,00		0,00		0,00		0,00		0,00		
	Total Bimestral	0,00		0,00		0,00		0,00		0,00		0,00		0,00
3.3.96.36.41	Diárias a Conselheiros	0,00		0,00		0,00		0,00		0,00		0,00		
	Total Bimestral	0,00		0,00		0,00		0,00		0,00		0,00		0,00
3.3.96.36.42	Transporte Escolar	0,00		0,00		0,00		0,00		0,00		0,00		
	Total Bimestral	0,00		0,00		0,00		0,00		0,00		0,00		0,00
3.3.96.36.43	Serviços de Áudio, Vídeo e Foto	0,00		0,00		0,00		0,00		0,00		0,00		
	Total Bimestral	0,00		0,00		0,00		0,00		0,00		0,00		0,00
3.3.96.36.44	Manut. Repartições Sediadas no Exterior	0,00		0,00		0,00		0,00		0,00		0,00		
	Total Bimestral	0,00		0,00		0,00		0,00		0,00		0,00		0,00
3.3.96.36.45	Locação de Veículos Transporte de Cargas	0,00		0,00		0,00		0,00		0,00		0,00		
	Total Bimestral	0,00		0,00		0,00		0,00		0,00		0,00		0,00
3.3.96.36.73	Locação de Veículos Transporte de Cargas	0,00		0,00		0,00		0,00		0,00		0,00		
	Total Bimestral	0,00		0,00		0,00		0,00		0,00		0,00		0,00
3.3.96.36.99	Outros Serviços de Pessoa Física	0,00		0,00		0,00		0,00		0,00		0,00		
	Total Bimestral	0,00		0,00		0,00		0,00		0,00		0,00		0,00
3.3.96.37.00	Locação de Mão-de-obra	0,00		0,00		0,00		0,00		0,00		0,00		
	Total Bimestral	0,00		0,00		0,00		0,00		0,00		0,00		0,00
3.3.96.38.00	Arrendamento Mercantil	0,00		0,00		0,00		0,00		0,00		0,00		
	Total Bimestral	0,00		0,00		0,00		0,00		0,00		0,00		0,00

Alta Maraf

40393096661
 18/06/2019
 431
 Pag 431
 18/06/2019



Despesa Realizada no Exercício de 2019

Código	Descrição	1º Bimestre		2º Bimestre		3º Bimestre		4º Bimestre		5º Bimestre		6º Bimestre		No Exercício
		Janeiro	Fevereiro	Março	Abril	Maio	Junho	Julho	Agosto	Setembro	Outubro	Novembro	Dezembro	
3.3.96.39.00	Outros Serv. Terceiros - Pessoa Juridica	0,00		0,00		0,00		0,00		0,00		0,00		
	Total Bimestral	0,00		0,00		0,00		0,00		0,00		0,00		0,00
3.3.96.39.01	Assinaturas de Periódicos e Anuidades	0,00		0,00		0,00		0,00		0,00		0,00		
	Total Bimestral	0,00		0,00		0,00		0,00		0,00		0,00		0,00
3.3.96.39.02	Condomínios	0,00		0,00		0,00		0,00		0,00		0,00		
	Total Bimestral	0,00		0,00		0,00		0,00		0,00		0,00		0,00
3.3.96.39.03	Comissões e Corretagens	0,00		0,00		0,00		0,00		0,00		0,00		
	Total Bimestral	0,00		0,00		0,00		0,00		0,00		0,00		0,00
3.3.96.39.04	Direitos Autorais	0,00		0,00		0,00		0,00		0,00		0,00		
	Total Bimestral	0,00		0,00		0,00		0,00		0,00		0,00		0,00
3.3.96.39.05	Serviços Técnicos Profissionais	0,00		0,00		0,00		0,00		0,00		0,00		
	Total Bimestral	0,00		0,00		0,00		0,00		0,00		0,00		0,00
3.3.96.39.06	Capatazia, Estiva e Pesagem	0,00		0,00		0,00		0,00		0,00		0,00		
	Total Bimestral	0,00		0,00		0,00		0,00		0,00		0,00		0,00
3.3.96.39.07	Descontos Financeiros Concedidos	0,00		0,00		0,00		0,00		0,00		0,00		
	Total Bimestral	0,00		0,00		0,00		0,00		0,00		0,00		0,00
3.3.96.39.09	Armazenagem	0,00		0,00		0,00		0,00		0,00		0,00		
	Total Bimestral	0,00		0,00		0,00		0,00		0,00		0,00		0,00
3.3.96.39.10	Locação de Imóveis	0,00		0,00		0,00		0,00		0,00		0,00		
	Total Bimestral	0,00		0,00		0,00		0,00		0,00		0,00		0,00

Handwritten signature

10393056661
 18/06/2019
 432
 18 06 2019

Despesa Realizada no Exercício de 2019

Código	Descrição	1º Bimestre	2º Bimestre	3º Bimestre	4º Bimestre	5º Bimestre	6º Bimestre	No Exercício
		Janeiro Fevereiro	Março Abril	Maio Junho	Julho Agosto	Setembro Outubro	Novembro Dezembro	
3.3.96.39.12	Locação de Máquinas e Equipamentos	0,00	0,00	0,00	0,00	0,00	0,00	0,00
	Total Bimestral	0,00	0,00	0,00	0,00	0,00	0,00	
3.3.96.39.13	Locação Bens Móveis Tang.ou Intang.,Nat.	0,00	0,00	0,00	0,00	0,00	0,00	0,00
	Total Bimestral	0,00	0,00	0,00	0,00	0,00	0,00	
3.3.96.39.14	Manutenção e Conservação de Bens Imóveis	0,00	0,00	0,00	0,00	0,00	0,00	0,00
	Total Bimestral	0,00	0,00	0,00	0,00	0,00	0,00	
3.3.96.39.15	Manutenção e Cons.Máquinas e Equipamento	0,00	0,00	0,00	0,00	0,00	0,00	0,00
	Total Bimestral	0,00	0,00	0,00	0,00	0,00	0,00	
3.3.96.39.16	Manutenção e Conservação de Veículos	0,00	0,00	0,00	0,00	0,00	0,00	0,00
	Total Bimestral	0,00	0,00	0,00	0,00	0,00	0,00	
3.3.96.39.17	Manut. Cons.Bens Móveis Outras Naturezas	0,00	0,00	0,00	0,00	0,00	0,00	0,00
	Total Bimestral	0,00	0,00	0,00	0,00	0,00	0,00	
3.3.96.39.18	Manut. Cons. Estradas ou Outras Vias	0,00	0,00	0,00	0,00	0,00	0,00	0,00
	Total Bimestral	0,00	0,00	0,00	0,00	0,00	0,00	
3.3.96.39.19	Exposições, Congressos e Conferências	0,00	0,00	0,00	0,00	0,00	0,00	0,00
	Total Bimestral	0,00	0,00	0,00	0,00	0,00	0,00	
3.3.96.39.20	Festividades e Homenagens	0,00	0,00	0,00	0,00	0,00	0,00	0,00
	Total Bimestral	0,00	0,00	0,00	0,00	0,00	0,00	
3.3.96.39.21	Multas Dedutíveis	0,00	0,00	0,00	0,00	0,00	0,00	0,00
	Total Bimestral	0,00	0,00	0,00	0,00	0,00	0,00	

Handwritten signature

MUNICÍPIO DE DESFERRO DO RIO-MA
 Lei Municipal nº 433
 Publicada em 18/06/2019
 10393096661
Handwritten initials

Despesa Realizada no Exercício de 2019

Código	Descrição	1º Bimestre	2º Bimestre	3º Bimestre	4º Bimestre	5º Bimestre	6º Bimestre	No Exercício
		Janeiro Fevereiro	Março Abril	Maió Junho	Julho Agosto	Setembro Outubro	Novembro Dezembro	
3.3.96.39.22	Multas Inedutíveis	0,00	0,00	0,00	0,00	0,00	0,00	
	Total Bimestral	0,00	0,00	0,00	0,00	0,00	0,00	0,00
3.3.96.39.23	Juros	0,00	0,00	0,00	0,00	0,00	0,00	
	Total Bimestral	0,00	0,00	0,00	0,00	0,00	0,00	0,00
3.3.96.39.24	Encargos Financeiros Dedutíveis	0,00	0,00	0,00	0,00	0,00	0,00	
	Total Bimestral	0,00	0,00	0,00	0,00	0,00	0,00	0,00
3.3.96.39.25	Encargos Financeiros Inedutíveis	0,00	0,00	0,00	0,00	0,00	0,00	
	Total Bimestral	0,00	0,00	0,00	0,00	0,00	0,00	0,00
3.3.96.39.26	Programa de Alimentação do Trabalhador	0,00	0,00	0,00	0,00	0,00	0,00	
	Total Bimestral	0,00	0,00	0,00	0,00	0,00	0,00	0,00
3.3.96.39.27	Fornecimento de Alimentação	0,00	0,00	0,00	0,00	0,00	0,00	
	Total Bimestral	0,00	0,00	0,00	0,00	0,00	0,00	0,00
3.3.96.39.28	Serviços de Caráter Secreto ou Reservado	0,00	0,00	0,00	0,00	0,00	0,00	
	Total Bimestral	0,00	0,00	0,00	0,00	0,00	0,00	0,00
3.3.96.39.29	Serviços de Energia Elétrica	0,00	0,00	0,00	0,00	0,00	0,00	
	Total Bimestral	0,00	0,00	0,00	0,00	0,00	0,00	0,00
3.3.96.39.30	Serviços de Água e Esgoto	0,00	0,00	0,00	0,00	0,00	0,00	
	Total Bimestral	0,00	0,00	0,00	0,00	0,00	0,00	0,00
3.3.96.39.31	Serviços de Gás	0,00	0,00	0,00	0,00	0,00	0,00	
	Total Bimestral	0,00	0,00	0,00	0,00	0,00	0,00	0,00

MUNICÍPIO DE PESTANA DO RIO GRANDE
 Livro de Contas
 Publicado em: 18 / 06 / 2019
 Pág. 434
 10293096661

Albano



Despesa Realizada no Exercício de 2019

Código	Descrição	1º Bimestre		2º Bimestre		3º Bimestre		4º Bimestre		5º Bimestre		6º Bimestre		No Exercício
		Janeiro Fevereiro		Março Abril		Maio Junho		Julho Agosto		Setembro Outubro		Novembro Dezembro		
3.3.96.39.32	Serviços Domésticos	0,00		0,00		0,00		0,00		0,00		0,00		
	Total Bimestral	0,00		0,00		0,00		0,00		0,00		0,00		0,00
3.3.96.39.33	Serviços de Comunicação em Geral	0,00		0,00		0,00		0,00		0,00		0,00		
	Total Bimestral	0,00		0,00		0,00		0,00		0,00		0,00		0,00
3.3.96.39.34	Serviço de Seleção e Treinamento	0,00		0,00		0,00		0,00		0,00		0,00		
	Total Bimestral	0,00		0,00		0,00		0,00		0,00		0,00		0,00
3.3.96.39.35	Produções Jornalísticas	0,00		0,00		0,00		0,00		0,00		0,00		
	Total Bimestral	0,00		0,00		0,00		0,00		0,00		0,00		0,00
3.3.96.39.36	Serviço Médico-hospitalar, Odont. Laborat.	0,00		0,00		0,00		0,00		0,00		0,00		
	Total Bimestral	0,00		0,00		0,00		0,00		0,00		0,00		0,00
3.3.96.39.37	Serviços Análises e Pesquisas Científica	0,00		0,00		0,00		0,00		0,00		0,00		
	Total Bimestral	0,00		0,00		0,00		0,00		0,00		0,00		0,00
3.3.96.39.38	Serviços de Reabilitação Profissional	0,00		0,00		0,00		0,00		0,00		0,00		
	Total Bimestral	0,00		0,00		0,00		0,00		0,00		0,00		0,00
3.3.96.39.39	Serviços de Assistência Social	0,00		0,00		0,00		0,00		0,00		0,00		
	Total Bimestral	0,00		0,00		0,00		0,00		0,00		0,00		0,00
3.3.96.39.40	Serviços Creches e Assist. Pré-escolar	0,00		0,00		0,00		0,00		0,00		0,00		
	Total Bimestral	0,00		0,00		0,00		0,00		0,00		0,00		0,00
3.3.96.39.41	Serviços Perícias Médicas por Benefícios	0,00		0,00		0,00		0,00		0,00		0,00		
	Total Bimestral	0,00		0,00		0,00		0,00		0,00		0,00		0,00

Altemaraf

MUNICÍPIO DE DESFEITOS DO MELO - MG
Lei Municipal nº 435
Publicada em 18/06/2019
10393096665
435

Despesa Realizada no Exercício de 2019

Código	Descrição	1º Bimestre	2º Bimestre	3º Bimestre	4º Bimestre	5º Bimestre	6º Bimestre	No Exercício
		Janeiro Fevereiro	Março Abril	Maió Junho	Julho Agosto	Setembro Outubro	Novembro Dezembro	
3.3.96.39.43	Serviços de Telecomunicações	0,00	0,00	0,00	0,00	0,00	0,00	
	Total Bimestral	0,00	0,00	0,00	0,00	0,00	0,00	0,00
3.3.96.39.44	Serviços de Áudio, Vídeo e Foto	0,00	0,00	0,00	0,00	0,00	0,00	
	Total Bimestral	0,00	0,00	0,00	0,00	0,00	0,00	0,00
3.3.96.39.45	Serviços de Manobra e Patrulhamento	0,00	0,00	0,00	0,00	0,00	0,00	
	Total Bimestral	0,00	0,00	0,00	0,00	0,00	0,00	0,00
3.3.96.39.46	Serviços de Socorro e Salvamento	0,00	0,00	0,00	0,00	0,00	0,00	
	Total Bimestral	0,00	0,00	0,00	0,00	0,00	0,00	0,00
3.3.96.39.47	Serviços de Produção Industrial	0,00	0,00	0,00	0,00	0,00	0,00	
	Total Bimestral	0,00	0,00	0,00	0,00	0,00	0,00	0,00
3.3.96.39.48	Serviços Gráficos	0,00	0,00	0,00	0,00	0,00	0,00	
	Total Bimestral	0,00	0,00	0,00	0,00	0,00	0,00	0,00
3.3.96.39.49	Serviços de Apoio ao Ensino	0,00	0,00	0,00	0,00	0,00	0,00	
	Total Bimestral	0,00	0,00	0,00	0,00	0,00	0,00	0,00
3.3.96.39.50	Serviços Judiciários	0,00	0,00	0,00	0,00	0,00	0,00	
	Total Bimestral	0,00	0,00	0,00	0,00	0,00	0,00	0,00
3.3.96.39.51	Serviços Funerários	0,00	0,00	0,00	0,00	0,00	0,00	
	Total Bimestral	0,00	0,00	0,00	0,00	0,00	0,00	0,00
3.3.96.39.52	Serviço de Cons. Rebenef. de Mercadorias	0,00	0,00	0,00	0,00	0,00	0,00	
	Total Bimestral	0,00	0,00	0,00	0,00	0,00	0,00	0,00

Alkmara

10393096661
 18/06/2019
 436

MUNICÍPIO DE DESTAERRO DO NORTE - RJ



Despesa Realizada no Exercício de 2019

Código	Descrição	1º Bimestre	2º Bimestre	3º Bimestre	4º Bimestre	5º Bimestre	6º Bimestre	No Exercício
		Janeiro Fevereiro	Março Abril	Maio Junho	Julho Agosto	Setembro Outubro	Novembro Dezembro	
3.3.96.39.53	Seguros em Geral	0,00	0,00	0,00	0,00	0,00	0,00	
		0,00	0,00	0,00	0,00	0,00	0,00	
	Total Bimestral	0,00	0,00	0,00	0,00	0,00	0,00	0,00
3.3.96.39.54	Confecção Uniformes, Bandeiras e Flâm.	0,00	0,00	0,00	0,00	0,00	0,00	
		0,00	0,00	0,00	0,00	0,00	0,00	
	Total Bimestral	0,00	0,00	0,00	0,00	0,00	0,00	0,00
3.3.96.39.55	Confecção Material Acondic. e Embalagem	0,00	0,00	0,00	0,00	0,00	0,00	
		0,00	0,00	0,00	0,00	0,00	0,00	
	Total Bimestral	0,00	0,00	0,00	0,00	0,00	0,00	0,00
3.3.96.39.56	Vale-Transporte	0,00	0,00	0,00	0,00	0,00	0,00	
		0,00	0,00	0,00	0,00	0,00	0,00	
	Total Bimestral	0,00	0,00	0,00	0,00	0,00	0,00	0,00
3.3.96.39.57	Transporte Escolar	0,00	0,00	0,00	0,00	0,00	0,00	
		0,00	0,00	0,00	0,00	0,00	0,00	
	Total Bimestral	0,00	0,00	0,00	0,00	0,00	0,00	0,00
3.3.96.39.58	Fretes e Transportes de Encomendas	0,00	0,00	0,00	0,00	0,00	0,00	
		0,00	0,00	0,00	0,00	0,00	0,00	
	Total Bimestral	0,00	0,00	0,00	0,00	0,00	0,00	0,00
3.3.96.39.59	Classificação de Produtos	0,00	0,00	0,00	0,00	0,00	0,00	
		0,00	0,00	0,00	0,00	0,00	0,00	
	Total Bimestral	0,00	0,00	0,00	0,00	0,00	0,00	0,00
3.3.96.39.60	Vigilância Ostensiva	0,00	0,00	0,00	0,00	0,00	0,00	
		0,00	0,00	0,00	0,00	0,00	0,00	
	Total Bimestral	0,00	0,00	0,00	0,00	0,00	0,00	0,00
3.3.96.39.61	Limpeza e Conservação	0,00	0,00	0,00	0,00	0,00	0,00	
		0,00	0,00	0,00	0,00	0,00	0,00	
	Total Bimestral	0,00	0,00	0,00	0,00	0,00	0,00	0,00
3.3.96.39.62	Serviço Apoio Administ.,Téc. Operacional	0,00	0,00	0,00	0,00	0,00	0,00	
		0,00	0,00	0,00	0,00	0,00	0,00	
	Total Bimestral	0,00	0,00	0,00	0,00	0,00	0,00	0,00

Handwritten signature

10393096661
 16/06
 18/06/2019
 437
 MUNICÍPIO DE BELO HORIZONTE
 Lei Suplementar
 Publicada em

Despesa Realizada no Exercício de 2019

Código	Descrição	1º Bimestre	2º Bimestre	3º Bimestre	4º Bimestre	5º Bimestre	6º Bimestre	No Exercício
		Janeiro Fevereiro	Março Abril	Maió Junho	Julho Agosto	Setembro Outubro	Novembro Dezembro	
3.3.96.39.63	Hospedagens	0,00	0,00	0,00	0,00	0,00	0,00	
	Total Bimestral	0,00	0,00	0,00	0,00	0,00	0,00	0,00
3.3.96.39.64	Serviços Bancários	0,00	0,00	0,00	0,00	0,00	0,00	
	Total Bimestral	0,00	0,00	0,00	0,00	0,00	0,00	0,00
3.3.96.39.65	Serviços Cópias e Reprod. de Documentos	0,00	0,00	0,00	0,00	0,00	0,00	
	Total Bimestral	0,00	0,00	0,00	0,00	0,00	0,00	0,00
3.3.96.39.66	Serviços em Itens Reparáveis de Aviação	0,00	0,00	0,00	0,00	0,00	0,00	
	Total Bimestral	0,00	0,00	0,00	0,00	0,00	0,00	0,00
3.3.96.39.67	Serviços Relac. à Indust. Aeroespacial	0,00	0,00	0,00	0,00	0,00	0,00	
	Total Bimestral	0,00	0,00	0,00	0,00	0,00	0,00	0,00
3.3.96.39.68	Serviços de Publicidade e Propaganda	0,00	0,00	0,00	0,00	0,00	0,00	
	Total Bimestral	0,00	0,00	0,00	0,00	0,00	0,00	0,00
3.3.96.39.69	Manut. Repartições - Serviço Exterior	0,00	0,00	0,00	0,00	0,00	0,00	
	Total Bimestral	0,00	0,00	0,00	0,00	0,00	0,00	0,00
3.3.96.39.70	Aquisição de Softwares de Aplicação	0,00	0,00	0,00	0,00	0,00	0,00	
	Total Bimestral	0,00	0,00	0,00	0,00	0,00	0,00	0,00
3.3.96.39.73	Locação de Veículos Transporte Cargas	0,00	0,00	0,00	0,00	0,00	0,00	
	Total Bimestral	0,00	0,00	0,00	0,00	0,00	0,00	0,00
3.3.96.39.99	Outros Serv. Terceiros - Pessoa Jurídica	0,00	0,00	0,00	0,00	0,00	0,00	
	Total Bimestral	0,00	0,00	0,00	0,00	0,00	0,00	0,00

Albino

MUNICÍPIO DE DESISTENCIO DO MELO - MG
 Folha 438
 18/06/2019
 10393096665

Despesa Realizada no Exercício de 2019

Código	Descrição	1º Bimestre	2º Bimestre	3º Bimestre	4º Bimestre	5º Bimestre	6º Bimestre	No Exercício
		Janeiro Fevereiro	Março Abril	Maio Junho	Julho Agosto	Setembro Outubro	Novembro Dezembro	
3.3.96.40.00	Serv. de TI e Comunicação - PJ	0,00	0,00	0,00	0,00	0,00	0,00	
	Total Bimestral	0,00	0,00	0,00	0,00	0,00	0,00	0,00
3.3.96.40.01	Locação de Equipamentos de TIC	0,00	0,00	0,00	0,00	0,00	0,00	
	Total Bimestral	0,00	0,00	0,00	0,00	0,00	0,00	0,00
3.3.96.40.02	Locação de Softwares	0,00	0,00	0,00	0,00	0,00	0,00	
	Total Bimestral	0,00	0,00	0,00	0,00	0,00	0,00	0,00
3.3.96.40.03	Desenvolvimento de Software	0,00	0,00	0,00	0,00	0,00	0,00	
	Total Bimestral	0,00	0,00	0,00	0,00	0,00	0,00	0,00
3.3.96.40.04	Manutenção de Software	0,00	0,00	0,00	0,00	0,00	0,00	
	Total Bimestral	0,00	0,00	0,00	0,00	0,00	0,00	0,00
3.3.96.40.05	Hospedagens de Sistemas	0,00	0,00	0,00	0,00	0,00	0,00	
	Total Bimestral	0,00	0,00	0,00	0,00	0,00	0,00	0,00
3.3.96.40.06	Comunicação de Dados	0,00	0,00	0,00	0,00	0,00	0,00	
	Total Bimestral	0,00	0,00	0,00	0,00	0,00	0,00	0,00
3.3.96.40.07	Suporte a Usuários de TIC	0,00	0,00	0,00	0,00	0,00	0,00	
	Total Bimestral	0,00	0,00	0,00	0,00	0,00	0,00	0,00
3.3.96.40.08	Suporte de Infraestrutura de TIC	0,00	0,00	0,00	0,00	0,00	0,00	
	Total Bimestral	0,00	0,00	0,00	0,00	0,00	0,00	0,00
3.3.96.40.09	Serviços Técnicos Profissionais de TIC	0,00	0,00	0,00	0,00	0,00	0,00	
	Total Bimestral	0,00	0,00	0,00	0,00	0,00	0,00	0,00

Handwritten signature

MUNICÍPIO DE DESTAÇO DO NORTE - MG
Lei Saraceni nº 439
Publicada em 18.06.2019

10393096663



Despesa Realizada no Exercício de 2019

Código	Descrição	1º Bimestre	2º Bimestre	3º Bimestre	4º Bimestre	5º Bimestre	6º Bimestre	No Exercício
		Janeiro Fevereiro	Março Abril	Maió Junho	Julho Agosto	Setembro Outubro	Novembro Dezembro	
3.3.96.40.10	Manut. Conserv. de Equipamentos de TIC	0,00	0,00	0,00	0,00	0,00	0,00	
	Total Bimestral	0,00	0,00	0,00	0,00	0,00	0,00	0,00
3.3.96.40.11	Treinamento e Capacitação em TIC	0,00	0,00	0,00	0,00	0,00	0,00	
	Total Bimestral	0,00	0,00	0,00	0,00	0,00	0,00	0,00
3.3.96.40.99	Outros Serviços de TI e Comunicação - PJ	0,00	0,00	0,00	0,00	0,00	0,00	
	Total Bimestral	0,00	0,00	0,00	0,00	0,00	0,00	0,00
3.3.96.41.00	Contribuições	0,00	0,00	0,00	0,00	0,00	0,00	
	Total Bimestral	0,00	0,00	0,00	0,00	0,00	0,00	0,00
3.3.96.45.00	Subvenções Econômicas	0,00	0,00	0,00	0,00	0,00	0,00	
	Total Bimestral	0,00	0,00	0,00	0,00	0,00	0,00	0,00
3.3.96.46.00	Auxílio-alimentação	0,00	0,00	0,00	0,00	0,00	0,00	
	Total Bimestral	0,00	0,00	0,00	0,00	0,00	0,00	0,00
3.3.96.47.00	Obrigações Tributárias e Contributivas	0,00	0,00	0,00	0,00	0,00	0,00	
	Total Bimestral	0,00	0,00	0,00	0,00	0,00	0,00	0,00
3.3.96.48.00	Outros Auxílios Financ. Pessoas Físicas	0,00	0,00	0,00	0,00	0,00	0,00	
	Total Bimestral	0,00	0,00	0,00	0,00	0,00	0,00	0,00
3.3.96.49.00	Auxílio-Transporte	0,00	0,00	0,00	0,00	0,00	0,00	
	Total Bimestral	0,00	0,00	0,00	0,00	0,00	0,00	0,00
3.3.96.67.00	Depósitos Compulsórios	0,00	0,00	0,00	0,00	0,00	0,00	
	Total Bimestral	0,00	0,00	0,00	0,00	0,00	0,00	0,00

10393096661
 18/06/2019
 440

Albuquerque



Despesa Realizada no Exercício de 2019

Código	Descrição	1º Bimestre		2º Bimestre		3º Bimestre		4º Bimestre		5º Bimestre		6º Bimestre		No Exercício
		Janeiro	Fevereiro	Março	Abril	Maio	Junho	Julho	Agosto	Setembro	Outubro	Novembro	Dezembro	
3.3.96.91.00	Sentenças Judiciais	0,00	0,00	0,00	0,00	0,00	0,00	0,00	0,00	0,00	0,00	0,00	0,00	0,00
	Total Bimestral	0,00	0,00	0,00	0,00	0,00	0,00	0,00	0,00	0,00	0,00	0,00	0,00	0,00
3.3.96.91.04	Precatórios, exceto Pessoal Benef. Prev.	0,00	0,00	0,00	0,00	0,00	0,00	0,00	0,00	0,00	0,00	0,00	0,00	0,00
	Total Bimestral	0,00	0,00	0,00	0,00	0,00	0,00	0,00	0,00	0,00	0,00	0,00	0,00	0,00
3.3.96.91.05	Sentença Judicial Aquisição Medicamentos	0,00	0,00	0,00	0,00	0,00	0,00	0,00	0,00	0,00	0,00	0,00	0,00	0,00
	Total Bimestral	0,00	0,00	0,00	0,00	0,00	0,00	0,00	0,00	0,00	0,00	0,00	0,00	0,00
3.3.96.91.06	Sent. Judicial Aquis. Out. Ins. Serv. Saúde	0,00	0,00	0,00	0,00	0,00	0,00	0,00	0,00	0,00	0,00	0,00	0,00	0,00
	Total Bimestral	0,00	0,00	0,00	0,00	0,00	0,00	0,00	0,00	0,00	0,00	0,00	0,00	0,00
3.3.96.91.99	Outras Sent. Judiciais e Decisões Judic.	0,00	0,00	0,00	0,00	0,00	0,00	0,00	0,00	0,00	0,00	0,00	0,00	0,00
	Total Bimestral	0,00	0,00	0,00	0,00	0,00	0,00	0,00	0,00	0,00	0,00	0,00	0,00	0,00
3.3.96.92.00	Despesas de Exercícios Anteriores	0,00	0,00	0,00	0,00	0,00	0,00	0,00	0,00	0,00	0,00	0,00	0,00	0,00
	Total Bimestral	0,00	0,00	0,00	0,00	0,00	0,00	0,00	0,00	0,00	0,00	0,00	0,00	0,00
3.3.96.93.00	Indenizações e Restituições	0,00	0,00	0,00	0,00	0,00	0,00	0,00	0,00	0,00	0,00	0,00	0,00	0,00
	Total Bimestral	0,00	0,00	0,00	0,00	0,00	0,00	0,00	0,00	0,00	0,00	0,00	0,00	0,00
3.3.96.96.00	Ressarcimento Desp. Pessoal Requisitado	0,00	0,00	0,00	0,00	0,00	0,00	0,00	0,00	0,00	0,00	0,00	0,00	0,00
	Total Bimestral	0,00	0,00	0,00	0,00	0,00	0,00	0,00	0,00	0,00	0,00	0,00	0,00	0,00
3.3.96.99.00	A Classificar	0,00	0,00	0,00	0,00	0,00	0,00	0,00	0,00	0,00	0,00	0,00	0,00	0,00
	Total Bimestral	0,00	0,00	0,00	0,00	0,00	0,00	0,00	0,00	0,00	0,00	0,00	0,00	0,00
3.3.99.00.00	A Definir	0,00	0,00	0,00	0,00	0,00	0,00	0,00	0,00	0,00	0,00	0,00	0,00	0,00
	Total Bimestral	0,00	0,00	0,00	0,00	0,00	0,00	0,00	0,00	0,00	0,00	0,00	0,00	0,00

Handwritten signature

10393096663
18/06/2019
443

Despesa Realizada no Exercício de 2019

Código	Descrição	1º Bimestre	2º Bimestre	3º Bimestre	4º Bimestre	5º Bimestre	6º Bimestre	No Exercício
		Janeiro Fevereiro	Março Abril	Maió Junho	Julho Agosto	Setembro Outubro	Novembro Dezembro	
3.3.99.99.00	A Classificar	0,00	0,00	0,00	0,00	0,00	0,00	
	Total Bimestral	0,00	0,00	0,00	0,00	0,00	0,00	0,00
4.0.00.00.00	Despesas de Capital	12.229,46	35.582,48	112.055,81	146.258,56	146.258,56	146.258,56	
	Total Bimestral	3.012,00	112.055,81	146.258,56	146.258,56	146.258,56	146.258,54	1.298.745,46
4.4.00.00.00	Investimentos	2.229,46	35.582,48	112.055,81	146.258,56	146.258,56	146.258,56	
	Total Bimestral	3.012,00	112.055,81	146.258,56	146.258,56	146.258,56	146.258,54	1.288.745,46
4.4.20.00.00	Transferências à União	0,00	0,00	0,00	0,00	0,00	0,00	
	Total Bimestral	0,00	0,00	0,00	0,00	0,00	0,00	0,00
4.4.20.41.00	Contribuições	0,00	0,00	0,00	0,00	0,00	0,00	
	Total Bimestral	0,00	0,00	0,00	0,00	0,00	0,00	0,00
4.4.20.42.00	Auxílios	0,00	0,00	0,00	0,00	0,00	0,00	
	Total Bimestral	0,00	0,00	0,00	0,00	0,00	0,00	0,00
4.4.20.92.00	Despesas de Exercícios Anteriores	0,00	0,00	0,00	0,00	0,00	0,00	
	Total Bimestral	0,00	0,00	0,00	0,00	0,00	0,00	0,00
4.4.20.93.00	Indenizações e Restituições	0,00	0,00	0,00	0,00	0,00	0,00	
	Total Bimestral	0,00	0,00	0,00	0,00	0,00	0,00	0,00
4.4.20.99.00	A Classificar	0,00	0,00	0,00	0,00	0,00	0,00	
	Total Bimestral	0,00	0,00	0,00	0,00	0,00	0,00	0,00
4.4.30.00.00	Transferências a Estados e ao DF	0,00	0,00	0,00	0,00	0,00	0,00	
	Total Bimestral	0,00	0,00	0,00	0,00	0,00	0,00	0,00

Albina

MUNICÍPIO DE DESTERRO DO MEL C-MS
 Em Sincronia
 18/06/2019
 442
 10392096661



Despesa Realizada no Exercício de 2019

Código	Descrição	1º Bimestre	2º Bimestre	3º Bimestre	4º Bimestre	5º Bimestre	6º Bimestre	No Exercício
		Janeiro Fevereiro	Março Abril	Maió Junho	Julho Agosto	Setembro Outubro	Novembro Dezembro	
4.4.30.41.00	Contribuições	0,00	0,00	0,00	0,00	0,00	0,00	
	Total Bimestral	0,00	0,00	0,00	0,00	0,00	0,00	0,00
4.4.30.42.00	Auxílios	0,00	0,00	0,00	0,00	0,00	0,00	
	Total Bimestral	0,00	0,00	0,00	0,00	0,00	0,00	0,00
4.4.30.92.00	Despesas de Exercícios Anteriores	0,00	0,00	0,00	0,00	0,00	0,00	
	Total Bimestral	0,00	0,00	0,00	0,00	0,00	0,00	0,00
4.4.30.99.00	A Classificar	0,00	0,00	0,00	0,00	0,00	0,00	
	Total Bimestral	0,00	0,00	0,00	0,00	0,00	0,00	0,00
4.4.40.00.00	Transferências a Municípios	0,00	0,00	0,00	0,00	0,00	0,00	
	Total Bimestral	0,00	0,00	0,00	0,00	0,00	0,00	0,00
4.4.40.41.00	Contribuições	0,00	0,00	0,00	0,00	0,00	0,00	
	Total Bimestral	0,00	0,00	0,00	0,00	0,00	0,00	0,00
4.4.40.42.00	Auxílios	0,00	0,00	0,00	0,00	0,00	0,00	
	Total Bimestral	0,00	0,00	0,00	0,00	0,00	0,00	0,00
4.4.40.92.00	Despesas de Exercícios Anteriores	0,00	0,00	0,00	0,00	0,00	0,00	
	Total Bimestral	0,00	0,00	0,00	0,00	0,00	0,00	0,00
4.4.40.99.00	A Classificar	0,00	0,00	0,00	0,00	0,00	0,00	
	Total Bimestral	0,00	0,00	0,00	0,00	0,00	0,00	0,00
4.4.42.00.00	Execução Orçamentária Delegada a Munic.	0,00	0,00	0,00	0,00	0,00	0,00	
	Total Bimestral	0,00	0,00	0,00	0,00	0,00	0,00	0,00

10393096661

JRM

18.06.2019

443



Despesa Realizada no Exercício de 2019

Código	Descrição	1º Bimestre	2º Bimestre	3º Bimestre	4º Bimestre	5º Bimestre	6º Bimestre	No Exercício
		Janeiro Fevereiro	Março Abril	Maio Junho	Julho Agosto	Setembro Outubro	Novembro Dezembro	
4.4.42.14.00	Diárias - Pessoa Civil	0,00	0,00	0,00	0,00	0,00	0,00	
	Total Bimestral	0,00	0,00	0,00	0,00	0,00	0,00	0,00
4.4.42.51.00	Obras e Instalações	0,00	0,00	0,00	0,00	0,00	0,00	
	Total Bimestral	0,00	0,00	0,00	0,00	0,00	0,00	0,00
4.4.42.52.00	Equipamentos e Material Permanente	0,00	0,00	0,00	0,00	0,00	0,00	
	Total Bimestral	0,00	0,00	0,00	0,00	0,00	0,00	0,00
4.4.42.92.00	Despesas de Exercícios Anteriores	0,00	0,00	0,00	0,00	0,00	0,00	
	Total Bimestral	0,00	0,00	0,00	0,00	0,00	0,00	0,00
4.4.42.99.00	A Classificar	0,00	0,00	0,00	0,00	0,00	0,00	
	Total Bimestral	0,00	0,00	0,00	0,00	0,00	0,00	0,00
4.4.50.00.00	Transf. Instit. Privadas S/Fins Lucrativos	0,00	0,00	0,00	0,00	0,00	0,00	
	Total Bimestral	0,00	0,00	0,00	0,00	0,00	0,00	0,00
4.4.50.32.00	Material, Bem ou Serviço p/Dist. Gratuita	0,00	0,00	0,00	0,00	0,00	0,00	
	Total Bimestral	0,00	0,00	0,00	0,00	0,00	0,00	0,00
4.4.50.35.00	Serviços de Consultoria	0,00	0,00	0,00	0,00	0,00	0,00	
	Total Bimestral	0,00	0,00	0,00	0,00	0,00	0,00	0,00
4.4.50.39.00	Outros Serv. Terceiros - Pessoa Jurídica	0,00	0,00	0,00	0,00	0,00	0,00	
	Total Bimestral	0,00	0,00	0,00	0,00	0,00	0,00	0,00
4.4.50.40.00	Serv. de TI e Comunicação - PJ	0,00	0,00	0,00	0,00	0,00	0,00	
	Total Bimestral	0,00	0,00	0,00	0,00	0,00	0,00	0,00

10393096661
 15/06/2019
 18/06/2019
 444

H. B. Amaral



Despesa Realizada no Exercício de 2019

Código	Descrição	1º Bimestre	2º Bimestre	3º Bimestre	4º Bimestre	5º Bimestre	6º Bimestre	No Exercício
		Janeiro Fevereiro	Março Abril	Maió Junho	Julho Agosto	Setembro Outubro	Novembro Dezembro	
4.4.50.41.00	Contribuições	0,00	0,00	0,00	0,00	0,00	0,00	0,00
		0,00	0,00	0,00	0,00	0,00	0,00	
	Total Bimestral	0,00	0,00	0,00	0,00	0,00	0,00	
4.4.50.42.00	Auxílios	0,00	0,00	0,00	0,00	0,00	0,00	0,00
		0,00	0,00	0,00	0,00	0,00	0,00	
	Total Bimestral	0,00	0,00	0,00	0,00	0,00	0,00	
4.4.50.51.00	Obras e Instalações	0,00	0,00	0,00	0,00	0,00	0,00	0,00
		0,00	0,00	0,00	0,00	0,00	0,00	
	Total Bimestral	0,00	0,00	0,00	0,00	0,00	0,00	
4.4.50.52.00	Equipamentos e Material Permanente	0,00	0,00	0,00	0,00	0,00	0,00	0,00
		0,00	0,00	0,00	0,00	0,00	0,00	
	Total Bimestral	0,00	0,00	0,00	0,00	0,00	0,00	
4.4.50.92.00	Despesas de Exercícios Anteriores	0,00	0,00	0,00	0,00	0,00	0,00	0,00
		0,00	0,00	0,00	0,00	0,00	0,00	
	Total Bimestral	0,00	0,00	0,00	0,00	0,00	0,00	
4.4.50.99.00	A Classificar	0,00	0,00	0,00	0,00	0,00	0,00	0,00
		0,00	0,00	0,00	0,00	0,00	0,00	
	Total Bimestral	0,00	0,00	0,00	0,00	0,00	0,00	
4.4.60.00.00	Transf.Instit.Privadas C/Fins Lucrativos	0,00	0,00	0,00	0,00	0,00	0,00	0,00
		0,00	0,00	0,00	0,00	0,00	0,00	
	Total Bimestral	0,00	0,00	0,00	0,00	0,00	0,00	
4.4.60.41.00	Contribuições	0,00	0,00	0,00	0,00	0,00	0,00	0,00
		0,00	0,00	0,00	0,00	0,00	0,00	
	Total Bimestral	0,00	0,00	0,00	0,00	0,00	0,00	
4.4.60.45.00	Subvenções Econômicas	0,00	0,00	0,00	0,00	0,00	0,00	0,00
		0,00	0,00	0,00	0,00	0,00	0,00	
	Total Bimestral	0,00	0,00	0,00	0,00	0,00	0,00	
4.4.60.92.00	Despesas de Exercícios Anteriores	0,00	0,00	0,00	0,00	0,00	0,00	0,00
		0,00	0,00	0,00	0,00	0,00	0,00	
	Total Bimestral	0,00	0,00	0,00	0,00	0,00	0,00	

Handwritten signature

MUNICÍPIO DE DESTERRO DO MELO - MG
Lei Municipal nº 18.06/2019
Pag 445
10393086666



Despesa Realizada no Exercício de 2019

Código	Descrição	1º Bimestre	2º Bimestre	3º Bimestre	4º Bimestre	5º Bimestre	6º Bimestre	No Exercício
		Janeiro Fevereiro	Março Abril	Maió Junho	Julho Agosto	Setembro Outubro	Novembro Dezembro	
4.4.70.00.00	Transf. Inst. Multigovernamentais	0,00	0,00	0,00	0,00	0,00	0,00	
	Total Bimestral	0,00	0,00	0,00	0,00	0,00	0,00	0,00
4.4.70.41.00	Contribuições	0,00	0,00	0,00	0,00	0,00	0,00	
	Total Bimestral	0,00	0,00	0,00	0,00	0,00	0,00	0,00
4.4.70.42.00	Auxílios	0,00	0,00	0,00	0,00	0,00	0,00	
	Total Bimestral	0,00	0,00	0,00	0,00	0,00	0,00	0,00
4.4.70.92.00	Despesas de Exercícios Anteriores	0,00	0,00	0,00	0,00	0,00	0,00	
	Total Bimestral	0,00	0,00	0,00	0,00	0,00	0,00	0,00
4.4.70.99.00	A Classificar	0,00	0,00	0,00	0,00	0,00	0,00	
	Total Bimestral	0,00	0,00	0,00	0,00	0,00	0,00	0,00
4.4.71.00.00	Transf. a Consórcios Públicos	2.229,46	0,00	0,00	0,00	0,00	0,00	
	Total Bimestral	2.229,46	0,00	0,00	0,00	0,00	0,00	2.229,46
4.4.71.70.00	Rateio pela Particip. Consórcio Público	2.229,46	0,00	0,00	0,00	0,00	0,00	
	Total Bimestral	2.229,46	0,00	0,00	0,00	0,00	0,00	2.229,46
4.4.71.99.00	A Classificar	0,00	0,00	0,00	0,00	0,00	0,00	
	Total Bimestral	0,00	0,00	0,00	0,00	0,00	0,00	0,00
4.4.72.00.00	Execução Orçament. Del. Consórcios Publ.	0,00	0,00	0,00	0,00	0,00	0,00	
	Total Bimestral	0,00	0,00	0,00	0,00	0,00	0,00	0,00
4.4.72.14.00	Diárias - Civil	0,00	0,00	0,00	0,00	0,00	0,00	
	Total Bimestral	0,00	0,00	0,00	0,00	0,00	0,00	0,00

MUNICÍPIO DE DESTERRO DO MELO - MG
Lei Suplementar
Publicada em 18 / 06 / 2019
Pag. 446
10393096661

de Amaral



Despesa Realizada no Exercício de 2019

Código	Descrição	1º Bimestre	2º Bimestre	3º Bimestre	4º Bimestre	5º Bimestre	6º Bimestre	No Exercício
		Janeiro Fevereiro	Março Abril	Maió Junho	Julho Agosto	Setembro Outubro	Novembro Dezembro	
4.4.72.30.00	Material de Consumo	0,00	0,00	0,00	0,00	0,00	0,00	
	Total Bimestral	0,00	0,00	0,00	0,00	0,00	0,00	0,00
4.4.72.32.00	Material, Bem ou Serviço p/Dist.Gratuita	0,00	0,00	0,00	0,00	0,00	0,00	
	Total Bimestral	0,00	0,00	0,00	0,00	0,00	0,00	0,00
4.4.72.33.00	Passagens e Despesas com Locomoção	0,00	0,00	0,00	0,00	0,00	0,00	
	Total Bimestral	0,00	0,00	0,00	0,00	0,00	0,00	0,00
4.4.72.35.00	Serviços de Consultoria	0,00	0,00	0,00	0,00	0,00	0,00	
	Total Bimestral	0,00	0,00	0,00	0,00	0,00	0,00	0,00
4.4.72.36.00	Outros Serviços Terceiros -Pessoa Fisica	0,00	0,00	0,00	0,00	0,00	0,00	
	Total Bimestral	0,00	0,00	0,00	0,00	0,00	0,00	0,00
4.4.72.37.00	Locação de Mão-de-obra	0,00	0,00	0,00	0,00	0,00	0,00	
	Total Bimestral	0,00	0,00	0,00	0,00	0,00	0,00	0,00
4.4.72.39.00	Outros Serv. Terceiros -Pessoa Jurídica	0,00	0,00	0,00	0,00	0,00	0,00	
	Total Bimestral	0,00	0,00	0,00	0,00	0,00	0,00	0,00
4.4.72.40.00	Serv. de TI e Comunicação - PJ	0,00	0,00	0,00	0,00	0,00	0,00	
	Total Bimestral	0,00	0,00	0,00	0,00	0,00	0,00	0,00
4.4.72.51.00	Obras e Instalações	0,00	0,00	0,00	0,00	0,00	0,00	
	Total Bimestral	0,00	0,00	0,00	0,00	0,00	0,00	0,00
4.4.72.52.00	Equipamentos e Material Permanente	0,00	0,00	0,00	0,00	0,00	0,00	
	Total Bimestral	0,00	0,00	0,00	0,00	0,00	0,00	0,00

MUNICÍPIO DE DESTERRO DO MELO - PO
Lei Suplementar
Funcionário nº 18 / 06 / 2019
Pág. 447
10393096661

Albino



Despesa Realizada no Exercício de 2019

Código	Descrição	1º Bimestre		2º Bimestre		3º Bimestre		4º Bimestre		5º Bimestre		6º Bimestre		No Exercício
		Janeiro Fevereiro	Março Abril	Maio Junho	Julho Agosto	Setembro Outubro	Novembro Dezembro							
4.4.72.92.00	Despesas de Exercícios Anteriores	0,00	0,00	0,00	0,00	0,00	0,00	0,00	0,00	0,00	0,00	0,00	0,00	
	Total Bimestral	0,00	0,00	0,00	0,00	0,00	0,00	0,00	0,00	0,00	0,00	0,00	0,00	0,00
4.4.72.99.00	A Classificar	0,00	0,00	0,00	0,00	0,00	0,00	0,00	0,00	0,00	0,00	0,00	0,00	
	Total Bimestral	0,00	0,00	0,00	0,00	0,00	0,00	0,00	0,00	0,00	0,00	0,00	0,00	0,00
4.4.73.00.00	Transf. Consórcios Públ. M. Cont. Rateio	0,00	0,00	0,00	0,00	0,00	0,00	0,00	0,00	0,00	0,00	0,00	0,00	
	Total Bimestral	0,00	0,00	0,00	0,00	0,00	0,00	0,00	0,00	0,00	0,00	0,00	0,00	0,00
4.4.73.70.00	Rateio Participação em Consórcio Público	0,00	0,00	0,00	0,00	0,00	0,00	0,00	0,00	0,00	0,00	0,00	0,00	
	Total Bimestral	0,00	0,00	0,00	0,00	0,00	0,00	0,00	0,00	0,00	0,00	0,00	0,00	0,00
4.4.73.99.00	A classificar	0,00	0,00	0,00	0,00	0,00	0,00	0,00	0,00	0,00	0,00	0,00	0,00	
	Total Bimestral	0,00	0,00	0,00	0,00	0,00	0,00	0,00	0,00	0,00	0,00	0,00	0,00	0,00
4.4.74.00.00	Transf. Consórcios Públ. M. Cont. Rateio	0,00	0,00	0,00	0,00	0,00	0,00	0,00	0,00	0,00	0,00	0,00	0,00	
	Total Bimestral	0,00	0,00	0,00	0,00	0,00	0,00	0,00	0,00	0,00	0,00	0,00	0,00	0,00
4.4.74.70.00	Rateio Participação em Consórcio Público	0,00	0,00	0,00	0,00	0,00	0,00	0,00	0,00	0,00	0,00	0,00	0,00	
	Total Bimestral	0,00	0,00	0,00	0,00	0,00	0,00	0,00	0,00	0,00	0,00	0,00	0,00	0,00
4.4.74.99.00	A classificar	0,00	0,00	0,00	0,00	0,00	0,00	0,00	0,00	0,00	0,00	0,00	0,00	
	Total Bimestral	0,00	0,00	0,00	0,00	0,00	0,00	0,00	0,00	0,00	0,00	0,00	0,00	0,00
4.4.75.00.00	Transf. Inst. Multigov. Conta de Recursos	0,00	0,00	0,00	0,00	0,00	0,00	0,00	0,00	0,00	0,00	0,00	0,00	
	Total Bimestral	0,00	0,00	0,00	0,00	0,00	0,00	0,00	0,00	0,00	0,00	0,00	0,00	0,00
4.4.75.41.00	Contribuições	0,00	0,00	0,00	0,00	0,00	0,00	0,00	0,00	0,00	0,00	0,00	0,00	
	Total Bimestral	0,00	0,00	0,00	0,00	0,00	0,00	0,00	0,00	0,00	0,00	0,00	0,00	0,00

10392096661
18/06/2019
448

Handwritten signature



Despesa Realizada no Exercício de 2019

Código	Descrição	1º Bimestre		2º Bimestre		3º Bimestre		4º Bimestre		5º Bimestre		6º Bimestre		No Exercício
		Janeiro Fevereiro		Março Abril		Maió Junho		Julho Agosto		Setembro Outubro		Novembro Dezembro		
4.4.75.42.00	Auxílios	0,00		0,00		0,00		0,00		0,00		0,00		0,00
	Total Bimestral	0,00		0,00		0,00		0,00		0,00		0,00		0,00
4.4.75.99.00	A classificar	0,00		0,00		0,00		0,00		0,00		0,00		0,00
	Total Bimestral	0,00		0,00		0,00		0,00		0,00		0,00		0,00
4.4.76.00.00	Transf. Inst. Multigov. Conta de Recursos	0,00		0,00		0,00		0,00		0,00		0,00		0,00
	Total Bimestral	0,00		0,00		0,00		0,00		0,00		0,00		0,00
4.4.76.41.00	Contribuições	0,00		0,00		0,00		0,00		0,00		0,00		0,00
	Total Bimestral	0,00		0,00		0,00		0,00		0,00		0,00		0,00
4.4.76.42.00	Auxílios	0,00		0,00		0,00		0,00		0,00		0,00		0,00
	Total Bimestral	0,00		0,00		0,00		0,00		0,00		0,00		0,00
4.4.76.99.00	A classificar	0,00		0,00		0,00		0,00		0,00		0,00		0,00
	Total Bimestral	0,00		0,00		0,00		0,00		0,00		0,00		0,00
4.4.80.00.00	Transferências ao Exterior	0,00		0,00		0,00		0,00		0,00		0,00		0,00
	Total Bimestral	0,00		0,00		0,00		0,00		0,00		0,00		0,00
4.4.80.42.00	Auxílios	0,00		0,00		0,00		0,00		0,00		0,00		0,00
	Total Bimestral	0,00		0,00		0,00		0,00		0,00		0,00		0,00
4.4.80.99.00	A Classificar	0,00		0,00		0,00		0,00		0,00		0,00		0,00
	Total Bimestral	0,00		0,00		0,00		0,00		0,00		0,00		0,00
4.4.90.00.00	Aplicações Diretas	0,00		35.582,48		112.055,81		146.258,56		146.258,56		146.258,56		146.258,56
	Total Bimestral	3.012,00		112.055,81		146.258,56		146.258,56		146.258,56		146.258,54		146.258,54
	Total Bimestral	3.012,00		147.638,29		258.314,37		292.517,12		292.517,12		292.517,10		1.286.516,00

Albmaraf

10393096663

18/06/2019

449

MUNICÍPIO DE DESTERRO DO MELO - MG



Despesa Realizada no Exercício de 2019

Código	Descrição	1º Bimestre		2º Bimestre		3º Bimestre		4º Bimestre		5º Bimestre		6º Bimestre		No Exercício
		Janeiro Fevereiro		Março Abril		Maio Junho		Julho Agosto		Setembro Outubro		Novembro Dezembro		
4.4.90.30.00	Material de Consumo	0,00		0,00		3.555,56		3.555,56		3.555,56		3.555,56		
	Total Bimestral	0,00		3.555,56		7.111,12		7.111,12		7.111,12		7.111,08		32.000,00
4.4.90.33.00	Passagens e Despesas com Locomoção	0,00		0,00		0,00		0,00		0,00		0,00		
	Total Bimestral	0,00		0,00		0,00		0,00		0,00		0,00		0,00
4.4.90.35.00	Serviços de Consultoria	0,00		0,00		0,00		0,00		0,00		0,00		
	Total Bimestral	0,00		0,00		0,00		0,00		0,00		0,00		0,00
4.4.90.36.00	Outros Serviços Terceiros -Pessoa Física	0,00		0,00		0,00		0,00		0,00		0,00		
	Total Bimestral	0,00		0,00		0,00		0,00		0,00		0,00		0,00
4.4.90.37.00	Locação de Mão-de-obra	0,00		0,00		0,00		0,00		0,00		0,00		
	Total Bimestral	0,00		0,00		0,00		0,00		0,00		0,00		0,00
4.4.90.39.00	Outros Serv. Terceiros -Pessoa Jurídica	0,00		0,00		0,00		0,00		0,00		0,00		
	Total Bimestral	0,00		0,00		0,00		0,00		0,00		0,00		0,00
4.4.90.40.00	Serv. de TI e Comunicação - PJ	0,00		0,00		0,00		0,00		0,00		0,00		
	Total Bimestral	0,00		0,00		0,00		0,00		0,00		0,00		0,00
4.4.90.47.00	Obrigações Tributárias e Contributivas	0,00		0,00		0,00		0,00		0,00		0,00		
	Total Bimestral	0,00		0,00		0,00		0,00		0,00		0,00		0,00
4.4.90.51.00	Obras e Instalações	0,00		31.182,48		106.546,03		140.748,78		140.748,78		140.748,78		
	Total Bimestral	0,00		137.728,51		247.294,81		281.497,56		281.497,56		281.497,56		1.229.516,00
4.4.90.51.01	Obras e Instalações de Domínio Público	0,00		0,00		0,00		0,00		0,00		0,00		
	Total Bimestral	0,00		0,00		0,00		0,00		0,00		0,00		0,00

10393096661

18 06 2019

450

Handwritten signature



Despesa Realizada no Exercício de 2019

Código	Descrição	1º Bimestre	2º Bimestre	3º Bimestre	4º Bimestre	5º Bimestre	6º Bimestre	No Exercício
		Janeiro Fevereiro	Março Abril	Maió Junho	Julho Agosto	Setembro Outubro	Novembro Dezembro	
4.4.90.51.02	Obras e Instalações Domínio Patrimonial	0,00	0,00	0,00	0,00	0,00	0,00	
	Total Bimestral	0,00	0,00	0,00	0,00	0,00	0,00	0,00
4.4.90.51.03	Obras e Instalações Natureza Industrial	0,00	0,00	0,00	0,00	0,00	0,00	
	Total Bimestral	0,00	0,00	0,00	0,00	0,00	0,00	0,00
4.4.90.52.00	Equipamento e Material Permanente	0,00	4.400,00	1.954,22	1.954,22	1.954,22	1.954,22	
	Total Bimestral	3.012,00	6.354,22	3.908,44	3.908,44	3.908,44	3.908,46	25.000,00
4.4.90.52.01	Aeronaves	0,00	0,00	0,00	0,00	0,00	0,00	
	Total Bimestral	0,00	0,00	0,00	0,00	0,00	0,00	0,00
4.4.90.52.02	Aparelhos de Medição e Orientação	0,00	0,00	0,00	0,00	0,00	0,00	
	Total Bimestral	0,00	0,00	0,00	0,00	0,00	0,00	0,00
4.4.90.52.03	Aparelhos e Equipamentos de Comunicação	0,00	0,00	0,00	0,00	0,00	0,00	
	Total Bimestral	0,00	0,00	0,00	0,00	0,00	0,00	0,00
4.4.90.52.04	Apar., Eq., Utens. Méd.-odont., Lab.Hosp.	0,00	0,00	0,00	0,00	0,00	0,00	
	Total Bimestral	0,00	0,00	0,00	0,00	0,00	0,00	0,00
4.4.90.52.05	Aparelhos e Equip.p/Esportes e Diversões	0,00	0,00	0,00	0,00	0,00	0,00	
	Total Bimestral	0,00	0,00	0,00	0,00	0,00	0,00	0,00
4.4.90.52.06	Aparelhos e Utensílios Domésticos	0,00	0,00	0,00	0,00	0,00	0,00	
	Total Bimestral	0,00	0,00	0,00	0,00	0,00	0,00	0,00
4.4.90.52.07	Armamentos	0,00	0,00	0,00	0,00	0,00	0,00	
	Total Bimestral	0,00	0,00	0,00	0,00	0,00	0,00	0,00

Alamaral

1039296661
 18/06/2019
 451



Despesa Realizada no Exercício de 2019

Código	Descrição	1º Bimestre		2º Bimestre		3º Bimestre		4º Bimestre		5º Bimestre		6º Bimestre		No Exercício
		Janeiro Fevereiro	Março Abril	Maio Junho	Julho Agosto	Setembro Outubro	Novembro Dezembro							
4.4.90.52.08	Coleções e Materiais Bibliográficos	0,00	0,00	0,00	0,00	0,00	0,00	0,00	0,00	0,00	0,00	0,00		
	Total Bimestral	0,00	0,00	0,00	0,00	0,00	0,00	0,00	0,00	0,00	0,00	0,00	0,00	0,00
4.4.90.52.09	Discotecas e Filmotecas	0,00	0,00	0,00	0,00	0,00	0,00	0,00	0,00	0,00	0,00	0,00		
	Total Bimestral	0,00	0,00	0,00	0,00	0,00	0,00	0,00	0,00	0,00	0,00	0,00	0,00	0,00
4.4.90.52.10	Embarcações	0,00	0,00	0,00	0,00	0,00	0,00	0,00	0,00	0,00	0,00	0,00		
	Total Bimestral	0,00	0,00	0,00	0,00	0,00	0,00	0,00	0,00	0,00	0,00	0,00	0,00	0,00
4.4.90.52.11	Equipamentos de Manobra e Patrulhamento	0,00	0,00	0,00	0,00	0,00	0,00	0,00	0,00	0,00	0,00	0,00		
	Total Bimestral	0,00	0,00	0,00	0,00	0,00	0,00	0,00	0,00	0,00	0,00	0,00	0,00	0,00
4.4.90.52.12	Equipamento Proteção, Segurança e Socorro	0,00	0,00	0,00	0,00	0,00	0,00	0,00	0,00	0,00	0,00	0,00		
	Total Bimestral	0,00	0,00	0,00	0,00	0,00	0,00	0,00	0,00	0,00	0,00	0,00	0,00	0,00
4.4.90.52.13	Instrumentos Musicais e Artísticos	0,00	0,00	0,00	0,00	0,00	0,00	0,00	0,00	0,00	0,00	0,00		
	Total Bimestral	0,00	0,00	0,00	0,00	0,00	0,00	0,00	0,00	0,00	0,00	0,00	0,00	0,00
4.4.90.52.14	Máquinas e Equip. Natureza Industrial	0,00	0,00	0,00	0,00	0,00	0,00	0,00	0,00	0,00	0,00	0,00		
	Total Bimestral	0,00	0,00	0,00	0,00	0,00	0,00	0,00	0,00	0,00	0,00	0,00	0,00	0,00
4.4.90.52.15	Máquinas e Equipamentos Energéticos	0,00	0,00	0,00	0,00	0,00	0,00	0,00	0,00	0,00	0,00	0,00		
	Total Bimestral	0,00	0,00	0,00	0,00	0,00	0,00	0,00	0,00	0,00	0,00	0,00	0,00	0,00
4.4.90.52.16	Máquinas e Equipamentos Gráficos	0,00	0,00	0,00	0,00	0,00	0,00	0,00	0,00	0,00	0,00	0,00		
	Total Bimestral	0,00	0,00	0,00	0,00	0,00	0,00	0,00	0,00	0,00	0,00	0,00	0,00	0,00
4.4.90.52.17	Equipamentos para Áudio, Vídeo e Foto	0,00	0,00	0,00	0,00	0,00	0,00	0,00	0,00	0,00	0,00	0,00		
	Total Bimestral	0,00	0,00	0,00	0,00	0,00	0,00	0,00	0,00	0,00	0,00	0,00	0,00	0,00

Handwritten signature

10393066661
J8 06 2019
452



Despesa Realizada no Exercício de 2019

Código	Descrição	1º Bimestre	2º Bimestre	3º Bimestre	4º Bimestre	5º Bimestre	6º Bimestre	No Exercício
		Janeiro Fevereiro	Março Abril	Maió Junho	Julho Agosto	Setembro Outubro	Novembro Dezembro	
4.4.90.52.18	Máquinas, Utensílios e Equip. Diversos	0,00	0,00	0,00	0,00	0,00	0,00	
	Total Bimestral	0,00	0,00	0,00	0,00	0,00	0,00	0,00
4.4.90.52.19	Equipamentos de Processamento de Dados	0,00	0,00	0,00	0,00	0,00	0,00	
	Total Bimestral	0,00	0,00	0,00	0,00	0,00	0,00	0,00
4.4.90.52.20	Máquinas, Inst. Utensílios de Escritório	0,00	0,00	0,00	0,00	0,00	0,00	
	Total Bimestral	0,00	0,00	0,00	0,00	0,00	0,00	0,00
4.4.90.52.21	Máquinas, Ferram. Utensílios de Oficina	0,00	0,00	0,00	0,00	0,00	0,00	
	Total Bimestral	0,00	0,00	0,00	0,00	0,00	0,00	0,00
4.4.90.52.22	Equip. Utensílios Hidráulicos e Elétricos	0,00	0,00	0,00	0,00	0,00	0,00	
	Total Bimestral	0,00	0,00	0,00	0,00	0,00	0,00	0,00
4.4.90.52.23	Máquinas e Equip. Agrícolas e Rodoviários	0,00	0,00	0,00	0,00	0,00	0,00	
	Total Bimestral	0,00	0,00	0,00	0,00	0,00	0,00	0,00
4.4.90.52.24	Mobiliário em Geral	0,00	0,00	0,00	0,00	0,00	0,00	
	Total Bimestral	0,00	0,00	0,00	0,00	0,00	0,00	0,00
4.4.90.52.25	Obras de Arte e Peças para Museu	0,00	0,00	0,00	0,00	0,00	0,00	
	Total Bimestral	0,00	0,00	0,00	0,00	0,00	0,00	0,00
4.4.90.52.26	Semoventes e Equipamentos de Montaria	0,00	0,00	0,00	0,00	0,00	0,00	
	Total Bimestral	0,00	0,00	0,00	0,00	0,00	0,00	0,00
4.4.90.52.27	Veículos Diversos	0,00	0,00	0,00	0,00	0,00	0,00	
	Total Bimestral	0,00	0,00	0,00	0,00	0,00	0,00	0,00

Albino

10393096661
18/06/2019
453



Despesa Realizada no Exercício de 2019

Código	Descrição	1º Bimestre	2º Bimestre	3º Bimestre	4º Bimestre	5º Bimestre	6º Bimestre	No Exercício
		Janeiro Fevereiro	Março Abril	Maió Junho	Julho Agosto	Setembro Outubro	Novembro Dezembro	
4.4.90.52.28	Veículos Ferroviários	0,00	0,00	0,00	0,00	0,00	0,00	
	Total Bimestral	0,00	0,00	0,00	0,00	0,00	0,00	0,00
4.4.90.52.29	Peças Não Incorporáveis a Imóveis	0,00	0,00	0,00	0,00	0,00	0,00	
	Total Bimestral	0,00	0,00	0,00	0,00	0,00	0,00	0,00
4.4.90.52.30	Veículos de Tração Mecânica	0,00	0,00	0,00	0,00	0,00	0,00	
	Total Bimestral	0,00	0,00	0,00	0,00	0,00	0,00	0,00
4.4.90.52.31	Carros de Combate	0,00	0,00	0,00	0,00	0,00	0,00	
	Total Bimestral	0,00	0,00	0,00	0,00	0,00	0,00	0,00
4.4.90.52.32	Equip., Peças e Acessórios Aeronáuticos	0,00	0,00	0,00	0,00	0,00	0,00	
	Total Bimestral	0,00	0,00	0,00	0,00	0,00	0,00	0,00
4.4.90.52.33	Equip., Peças e Acessórios Prot. ao Voo	0,00	0,00	0,00	0,00	0,00	0,00	
	Total Bimestral	0,00	0,00	0,00	0,00	0,00	0,00	0,00
4.4.90.52.34	Acessórios para Automóveis	0,00	0,00	0,00	0,00	0,00	0,00	
	Total Bimestral	0,00	0,00	0,00	0,00	0,00	0,00	0,00
4.4.90.52.35	Equipamentos de Mergulho e Salvamento	0,00	0,00	0,00	0,00	0,00	0,00	
	Total Bimestral	0,00	0,00	0,00	0,00	0,00	0,00	0,00
4.4.90.52.36	Equip. Sist. Prot. Vigilância Ambiental	0,00	0,00	0,00	0,00	0,00	0,00	
	Total Bimestral	0,00	0,00	0,00	0,00	0,00	0,00	0,00
4.4.90.52.99	Outros Materiais Permanentes	0,00	0,00	0,00	0,00	0,00	0,00	
	Total Bimestral	0,00	0,00	0,00	0,00	0,00	0,00	0,00

10393096661
48 / 06 / 2019
454

Handwritten signature



Despesa Realizada no Exercício de 2019

Código	Descrição	1º Bimestre	2º Bimestre	3º Bimestre	4º Bimestre	5º Bimestre	6º Bimestre	No Exercício
		Janeiro Fevereiro	Março Abril	Mai Junho	Julho Agosto	Setembro Outubro	Novembro Dezembro	
4.4.90.61.00	Aquisição de Imóveis	0,00	0,00	0,00	0,00	0,00	0,00	
	Total Bimestral	0,00	0,00	0,00	0,00	0,00	0,00	0,00
4.4.90.61.01	Aquisição de Imóveis de Domínio Público	0,00	0,00	0,00	0,00	0,00	0,00	
	Total Bimestral	0,00	0,00	0,00	0,00	0,00	0,00	0,00
4.4.90.61.02	Aquisição Imóveis de Domínio Patrimonial	0,00	0,00	0,00	0,00	0,00	0,00	
	Total Bimestral	0,00	0,00	0,00	0,00	0,00	0,00	0,00
4.4.90.61.03	Aquisição Imóveis de Natureza Industrial	0,00	0,00	0,00	0,00	0,00	0,00	
	Total Bimestral	0,00	0,00	0,00	0,00	0,00	0,00	0,00
4.4.90.65.00	Constituição ou Aumento Capital Empresas	0,00	0,00	0,00	0,00	0,00	0,00	
	Total Bimestral	0,00	0,00	0,00	0,00	0,00	0,00	0,00
4.4.90.91.00	Sentenças Judiciais	0,00	0,00	0,00	0,00	0,00	0,00	
	Total Bimestral	0,00	0,00	0,00	0,00	0,00	0,00	0,00
4.4.90.92.00	Despesas de Exercícios Anteriores	0,00	0,00	0,00	0,00	0,00	0,00	
	Total Bimestral	0,00	0,00	0,00	0,00	0,00	0,00	0,00
4.4.90.93.00	Indenizações e Restituições	0,00	0,00	0,00	0,00	0,00	0,00	
	Total Bimestral	0,00	0,00	0,00	0,00	0,00	0,00	0,00
4.4.90.99.00	A Classificar	0,00	0,00	0,00	0,00	0,00	0,00	
	Total Bimestral	0,00	0,00	0,00	0,00	0,00	0,00	0,00
4.4.91.00.00	Aplicação Direta Dec. Operação RPPS	0,00	0,00	0,00	0,00	0,00	0,00	
	Total Bimestral	0,00	0,00	0,00	0,00	0,00	0,00	0,00

Albino

10393096665
455
Publinterim 58 06 2019
Pag 455



Despesa Realizada no Exercício de 2019

Código	Descrição	1º Bimestre	2º Bimestre	3º Bimestre	4º Bimestre	5º Bimestre	6º Bimestre	No Exercício
		Janeiro Fevereiro	Março Abril	Maió Junho	Julho Agosto	Setembro Outubro	Novembro Dezembro	
4.4.91.39.00	Outros Serv. Terceiros -Pessoa Jurídica	0,00	0,00	0,00	0,00	0,00	0,00	
	Total Bimestral	0,00	0,00	0,00	0,00	0,00	0,00	0,00
4.4.91.40.00	Serv. de TI e Comunicação - PJ	0,00	0,00	0,00	0,00	0,00	0,00	
	Total Bimestral	0,00	0,00	0,00	0,00	0,00	0,00	0,00
4.4.91.47.00	Obrigações Tributárias e Contributivas	0,00	0,00	0,00	0,00	0,00	0,00	
	Total Bimestral	0,00	0,00	0,00	0,00	0,00	0,00	0,00
4.4.91.51.00	Obras e Instalações	0,00	0,00	0,00	0,00	0,00	0,00	
	Total Bimestral	0,00	0,00	0,00	0,00	0,00	0,00	0,00
4.4.91.52.00	Equipamentos e Material Permanente	0,00	0,00	0,00	0,00	0,00	0,00	
	Total Bimestral	0,00	0,00	0,00	0,00	0,00	0,00	0,00
4.4.91.61.00	Aquisição de Imóveis	0,00	0,00	0,00	0,00	0,00	0,00	
	Total Bimestral	0,00	0,00	0,00	0,00	0,00	0,00	0,00
4.4.91.91.00	Sentenças Judiciais	0,00	0,00	0,00	0,00	0,00	0,00	
	Total Bimestral	0,00	0,00	0,00	0,00	0,00	0,00	0,00
4.4.91.92.00	Despesas de Exercícios Anteriores	0,00	0,00	0,00	0,00	0,00	0,00	
	Total Bimestral	0,00	0,00	0,00	0,00	0,00	0,00	0,00
4.4.91.93.00	Indenizações e Restituições	0,00	0,00	0,00	0,00	0,00	0,00	
	Total Bimestral	0,00	0,00	0,00	0,00	0,00	0,00	0,00
4.4.91.99.00	A Classificar	0,00	0,00	0,00	0,00	0,00	0,00	
	Total Bimestral	0,00	0,00	0,00	0,00	0,00	0,00	0,00

Albino

10393096665
 18/06/2019
 456



Despesa Realizada no Exercício de 2019

Código	Descrição	1º Bimestre	2º Bimestre	3º Bimestre	4º Bimestre	5º Bimestre	6º Bimestre	No Exercício
		Janeiro Fevereiro	Março Abril	Maió Junho	Julho Agosto	Setembro Outubro	Novembro Dezembro	
4.4.92.00.00	Aplic.Dir. Rec. Out. Entes Fed.Del/Desc.	0,00	0,00	0,00	0,00	0,00	0,00	
	Total Bimestral	0,00	0,00	0,00	0,00	0,00	0,00	0,00
4.4.92.51.00	Obras e Instalações	0,00	0,00	0,00	0,00	0,00	0,00	
	Total Bimestral	0,00	0,00	0,00	0,00	0,00	0,00	0,00
4.4.92.51.01	Obras e Instalações Domínio Público	0,00	0,00	0,00	0,00	0,00	0,00	
	Total Bimestral	0,00	0,00	0,00	0,00	0,00	0,00	0,00
4.4.92.51.02	Obras e Instalações Domínio Patrimonial	0,00	0,00	0,00	0,00	0,00	0,00	
	Total Bimestral	0,00	0,00	0,00	0,00	0,00	0,00	0,00
4.4.92.51.03	Obras e Instalações Natureza Industrial	0,00	0,00	0,00	0,00	0,00	0,00	
	Total Bimestral	0,00	0,00	0,00	0,00	0,00	0,00	0,00
4.4.92.52.00	Equip. e Material Permanente	0,00	0,00	0,00	0,00	0,00	0,00	
	Total Bimestral	0,00	0,00	0,00	0,00	0,00	0,00	0,00
4.4.92.52.01	Aeronaves	0,00	0,00	0,00	0,00	0,00	0,00	
	Total Bimestral	0,00	0,00	0,00	0,00	0,00	0,00	0,00
4.4.92.52.02	Aparelhos Medição e Orientação	0,00	0,00	0,00	0,00	0,00	0,00	
	Total Bimestral	0,00	0,00	0,00	0,00	0,00	0,00	0,00
4.4.92.52.03	Aparelhos e Equip. Comunicação	0,00	0,00	0,00	0,00	0,00	0,00	
	Total Bimestral	0,00	0,00	0,00	0,00	0,00	0,00	0,00
4.4.92.52.04	Apar. Equip Utens Méd.Odo.Lab.Hosp.	0,00	0,00	0,00	0,00	0,00	0,00	
	Total Bimestral	0,00	0,00	0,00	0,00	0,00	0,00	0,00

Albomanauf

10393096661
 18/06/2019
 457



Despesa Realizada no Exercício de 2019

Código	Descrição	1º Bimestre	2º Bimestre	3º Bimestre	4º Bimestre	5º Bimestre	6º Bimestre	No Exercício
		Janeiro Fevereiro	Março Abril	Maió Junho	Julho Agosto	Setembro Outubro	Novembro Dezembro	
4.4.92.52.05	Aparelhos Equip. p/ Esportes e Diversões	0,00	0,00	0,00	0,00	0,00	0,00	
	Total Bimestral	0,00	0,00	0,00	0,00	0,00	0,00	0,00
4.4.92.52.06	Aparelhos e Utensílios Domésticos	0,00	0,00	0,00	0,00	0,00	0,00	
	Total Bimestral	0,00	0,00	0,00	0,00	0,00	0,00	0,00
4.4.92.52.07	Armamentos	0,00	0,00	0,00	0,00	0,00	0,00	
	Total Bimestral	0,00	0,00	0,00	0,00	0,00	0,00	0,00
4.4.92.52.08	Coleções e Materiais Bibliográficos	0,00	0,00	0,00	0,00	0,00	0,00	
	Total Bimestral	0,00	0,00	0,00	0,00	0,00	0,00	0,00
4.4.92.52.09	Discotecas e Filmotecas	0,00	0,00	0,00	0,00	0,00	0,00	
	Total Bimestral	0,00	0,00	0,00	0,00	0,00	0,00	0,00
4.4.92.52.10	Embarcações	0,00	0,00	0,00	0,00	0,00	0,00	
	Total Bimestral	0,00	0,00	0,00	0,00	0,00	0,00	0,00
4.4.92.52.11	Equip. Manobra e Patrulhamento	0,00	0,00	0,00	0,00	0,00	0,00	
	Total Bimestral	0,00	0,00	0,00	0,00	0,00	0,00	0,00
4.4.92.52.12	Equip. Proteção, Segurança e Socorro	0,00	0,00	0,00	0,00	0,00	0,00	
	Total Bimestral	0,00	0,00	0,00	0,00	0,00	0,00	0,00
4.4.92.52.13	Instrumentos Musicais e Artísticos	0,00	0,00	0,00	0,00	0,00	0,00	
	Total Bimestral	0,00	0,00	0,00	0,00	0,00	0,00	0,00
4.4.92.52.14	Máq. e Equip. Natureza Industrial	0,00	0,00	0,00	0,00	0,00	0,00	
	Total Bimestral	0,00	0,00	0,00	0,00	0,00	0,00	0,00

Alfonso

MUNICÍPIO DE DESTERRO DO MELO - MG
Lei Suplementar
Publicada em 18/06/2019
Pag. 458
10394586661



Despesa Realizada no Exercício de 2019

Código	Descrição	1º Bimestre	2º Bimestre	3º Bimestre	4º Bimestre	5º Bimestre	6º Bimestre	No Exercício
		Janeiro Fevereiro	Março Abril	Maió Junho	Julho Agosto	Setembro Outubro	Novembro Dezembro	
4.4.92.52.15	Máq. e Equip. Energéticos	0,00	0,00	0,00	0,00	0,00	0,00	
	Total Bimestral	0,00	0,00	0,00	0,00	0,00	0,00	0,00
4.4.92.52.16	Máq. e Equip. Gráficos	0,00	0,00	0,00	0,00	0,00	0,00	
	Total Bimestral	0,00	0,00	0,00	0,00	0,00	0,00	0,00
4.4.92.52.17	Equip. p/ Áudio, Vio e Foto	0,00	0,00	0,00	0,00	0,00	0,00	
	Total Bimestral	0,00	0,00	0,00	0,00	0,00	0,00	0,00
4.4.92.52.18	Máq., Utensílios e Equip. Diversos	0,00	0,00	0,00	0,00	0,00	0,00	
	Total Bimestral	0,00	0,00	0,00	0,00	0,00	0,00	0,00
4.4.92.52.19	Equip. Processamento Dados	0,00	0,00	0,00	0,00	0,00	0,00	
	Total Bimestral	0,00	0,00	0,00	0,00	0,00	0,00	0,00
4.4.92.52.20	Máq. Instalações Utensílios Escritório	0,00	0,00	0,00	0,00	0,00	0,00	
	Total Bimestral	0,00	0,00	0,00	0,00	0,00	0,00	0,00
4.4.92.52.21	Máq. Ferramentas e Utensílios Oficina	0,00	0,00	0,00	0,00	0,00	0,00	
	Total Bimestral	0,00	0,00	0,00	0,00	0,00	0,00	0,00
4.4.92.52.22	Equip. Utensílios Hidráulicos Elétricos	0,00	0,00	0,00	0,00	0,00	0,00	
	Total Bimestral	0,00	0,00	0,00	0,00	0,00	0,00	0,00
4.4.92.52.23	Máq. e Equip. Agrícolas e Rodoviários	0,00	0,00	0,00	0,00	0,00	0,00	
	Total Bimestral	0,00	0,00	0,00	0,00	0,00	0,00	0,00
4.4.92.52.24	Mobiliário em Geral	0,00	0,00	0,00	0,00	0,00	0,00	
	Total Bimestral	0,00	0,00	0,00	0,00	0,00	0,00	0,00

Handwritten signature

1039300866661
18/06/2019
459
MUNICÍPIO DE DESTERRO DO MELO - MG
Lei Municipal nº 459
Publicada em 18/06/2019



Despesa Realizada no Exercício de 2019

Código	Descrição	1º Bimestre		2º Bimestre		3º Bimestre		4º Bimestre		5º Bimestre		6º Bimestre		No Exercício
		Janeiro	Fevereiro	Março	Abril	Maió	Junho	Julho	Agosto	Setembro	Outubro	Novembro	Dezembro	
4.4.92.52.25	Obras Arte e Peças p/ Museu	0,00		0,00		0,00		0,00		0,00		0,00		
	Total Bimestral	0,00		0,00		0,00		0,00		0,00		0,00		0,00
4.4.92.52.26	Semoventes e Equip. Montaria	0,00		0,00		0,00		0,00		0,00		0,00		
	Total Bimestral	0,00		0,00		0,00		0,00		0,00		0,00		0,00
4.4.92.52.27	Veículos Diversos	0,00		0,00		0,00		0,00		0,00		0,00		
	Total Bimestral	0,00		0,00		0,00		0,00		0,00		0,00		0,00
4.4.92.52.28	Veículos Ferroviários	0,00		0,00		0,00		0,00		0,00		0,00		
	Total Bimestral	0,00		0,00		0,00		0,00		0,00		0,00		0,00
4.4.92.52.29	Peças Não Incorporáveis a Imóveis	0,00		0,00		0,00		0,00		0,00		0,00		
	Total Bimestral	0,00		0,00		0,00		0,00		0,00		0,00		0,00
4.4.92.52.30	Veículos Tração Mecânica	0,00		0,00		0,00		0,00		0,00		0,00		
	Total Bimestral	0,00		0,00		0,00		0,00		0,00		0,00		0,00
4.4.92.52.31	Carros Combate	0,00		0,00		0,00		0,00		0,00		0,00		
	Total Bimestral	0,00		0,00		0,00		0,00		0,00		0,00		0,00
4.4.92.52.32	Equip., Peças e Acessórios Aeronáuticos	0,00		0,00		0,00		0,00		0,00		0,00		
	Total Bimestral	0,00		0,00		0,00		0,00		0,00		0,00		0,00
4.4.92.52.33	Equip. Peças/Acessórios Proteção ao Vôo	0,00		0,00		0,00		0,00		0,00		0,00		
	Total Bimestral	0,00		0,00		0,00		0,00		0,00		0,00		0,00
4.4.92.52.34	Acessórios p/ Automóveis	0,00		0,00		0,00		0,00		0,00		0,00		
	Total Bimestral	0,00		0,00		0,00		0,00		0,00		0,00		0,00

Blommaraf

10393096661
4660
18/06/2019
4660



Despesa Realizada no Exercício de 2019

Código	Descrição	1º Bimestre		2º Bimestre		3º Bimestre		4º Bimestre		5º Bimestre		6º Bimestre		No Exercício
		Janeiro Fevereiro	Março Abril	Maio Junho	Julho Agosto	Setembro Outubro	Novembro Dezembro							
4.4.92.52.35	Equip. Mergulho e Salvamento	0,00	0,00	0,00	0,00	0,00	0,00	0,00	0,00	0,00	0,00	0,00		
	Total Bimestral	0,00	0,00	0,00	0,00	0,00	0,00	0,00	0,00	0,00	0,00	0,00	0,00	0,00
4.4.92.52.36	Equip. Sist. Proteção Vig. Ambiental	0,00	0,00	0,00	0,00	0,00	0,00	0,00	0,00	0,00	0,00	0,00		
	Total Bimestral	0,00	0,00	0,00	0,00	0,00	0,00	0,00	0,00	0,00	0,00	0,00	0,00	0,00
4.4.92.52.99	Outros Materiais Permanentes	0,00	0,00	0,00	0,00	0,00	0,00	0,00	0,00	0,00	0,00	0,00		
	Total Bimestral	0,00	0,00	0,00	0,00	0,00	0,00	0,00	0,00	0,00	0,00	0,00	0,00	0,00
4.4.92.99.00	A classificar	0,00	0,00	0,00	0,00	0,00	0,00	0,00	0,00	0,00	0,00	0,00		
	Total Bimestral	0,00	0,00	0,00	0,00	0,00	0,00	0,00	0,00	0,00	0,00	0,00	0,00	0,00
4.4.93.00.00	Aplic.Direta Dec. Oper.Ó. Fundos e Ent.	0,00	0,00	0,00	0,00	0,00	0,00	0,00	0,00	0,00	0,00	0,00		
	Total Bimestral	0,00	0,00	0,00	0,00	0,00	0,00	0,00	0,00	0,00	0,00	0,00	0,00	0,00
4.4.93.51.00	Obras e Instalações	0,00	0,00	0,00	0,00	0,00	0,00	0,00	0,00	0,00	0,00	0,00		
	Total Bimestral	0,00	0,00	0,00	0,00	0,00	0,00	0,00	0,00	0,00	0,00	0,00	0,00	0,00
4.4.93.51.01	Obras e Instalações de Domínio Público	0,00	0,00	0,00	0,00	0,00	0,00	0,00	0,00	0,00	0,00	0,00		
	Total Bimestral	0,00	0,00	0,00	0,00	0,00	0,00	0,00	0,00	0,00	0,00	0,00	0,00	0,00
4.4.93.51.02	Obras e Instalações Domínio Patrimonial	0,00	0,00	0,00	0,00	0,00	0,00	0,00	0,00	0,00	0,00	0,00		
	Total Bimestral	0,00	0,00	0,00	0,00	0,00	0,00	0,00	0,00	0,00	0,00	0,00	0,00	0,00
4.4.93.51.03	Obras e Instalações Natureza Industrial	0,00	0,00	0,00	0,00	0,00	0,00	0,00	0,00	0,00	0,00	0,00		
	Total Bimestral	0,00	0,00	0,00	0,00	0,00	0,00	0,00	0,00	0,00	0,00	0,00	0,00	0,00
4.4.93.52.00	Equipamentos e Material Permanente	0,00	0,00	0,00	0,00	0,00	0,00	0,00	0,00	0,00	0,00	0,00		
	Total Bimestral	0,00	0,00	0,00	0,00	0,00	0,00	0,00	0,00	0,00	0,00	0,00	0,00	0,00

Handwritten signature

10392096665
18/06/2019
Pag. 465
MUNICÍPIO DE DESTERRO DO MELO - MG



Despesa Realizada no Exercício de 2019

Código	Descrição	1º Bimestre	2º Bimestre	3º Bimestre	4º Bimestre	5º Bimestre	6º Bimestre	No Exercício
		Janeiro Fevereiro	Março Abril	Maió Junho	Julho Agosto	Setembro Outubro	Novembro Dezembro	
4.4.93.52.01	Aeronaves	0,00	0,00	0,00	0,00	0,00	0,00	
		0,00	0,00	0,00	0,00	0,00	0,00	
		0,00	0,00	0,00	0,00	0,00	0,00	0,00
4.4.93.52.02	Aparelhos de Medição e Orientação	0,00	0,00	0,00	0,00	0,00	0,00	
		0,00	0,00	0,00	0,00	0,00	0,00	
		0,00	0,00	0,00	0,00	0,00	0,00	0,00
4.4.93.52.03	Aparelhos e Equipamentos de Comunicação	0,00	0,00	0,00	0,00	0,00	0,00	
		0,00	0,00	0,00	0,00	0,00	0,00	
		0,00	0,00	0,00	0,00	0,00	0,00	0,00
4.4.93.52.04	Apar., Eq., Utens. Méd.-odont., Lab.Hosp.	0,00	0,00	0,00	0,00	0,00	0,00	
		0,00	0,00	0,00	0,00	0,00	0,00	
		0,00	0,00	0,00	0,00	0,00	0,00	0,00
4.4.93.52.05	Aparelhos e Equip.p/Esportes e Diversões	0,00	0,00	0,00	0,00	0,00	0,00	
		0,00	0,00	0,00	0,00	0,00	0,00	
		0,00	0,00	0,00	0,00	0,00	0,00	0,00
4.4.93.52.06	Aparelhos e Utensílios Domésticos	0,00	0,00	0,00	0,00	0,00	0,00	
		0,00	0,00	0,00	0,00	0,00	0,00	
		0,00	0,00	0,00	0,00	0,00	0,00	0,00
4.4.93.52.07	Armamentos	0,00	0,00	0,00	0,00	0,00	0,00	
		0,00	0,00	0,00	0,00	0,00	0,00	
		0,00	0,00	0,00	0,00	0,00	0,00	0,00
4.4.93.52.08	Coleções e Materiais Bibliográficos	0,00	0,00	0,00	0,00	0,00	0,00	
		0,00	0,00	0,00	0,00	0,00	0,00	
		0,00	0,00	0,00	0,00	0,00	0,00	0,00
4.4.93.52.09	Discotecas e Filmotecas	0,00	0,00	0,00	0,00	0,00	0,00	
		0,00	0,00	0,00	0,00	0,00	0,00	
		0,00	0,00	0,00	0,00	0,00	0,00	0,00
4.4.93.52.10	Embarcações	0,00	0,00	0,00	0,00	0,00	0,00	
		0,00	0,00	0,00	0,00	0,00	0,00	
		0,00	0,00	0,00	0,00	0,00	0,00	0,00

Albmaraf

10393096661

Publicação em 18/06/2019

Pág. 462

MUNICÍPIO DE TERRO DO MEIO - MS



Despesa Realizada no Exercício de 2019

Código	Descrição	1º Bimestre	2º Bimestre	3º Bimestre	4º Bimestre	5º Bimestre	6º Bimestre	No Exercício
		Janeiro Fevereiro	Março Abril	Maió Junho	Julho Agosto	Setembro Outubro	Novembro Dezembro	
4.4.93.52.11	Equipamentos de Manobra e Patrulhamento	0,00	0,00	0,00	0,00	0,00	0,00	
	Total Bimestral	0,00	0,00	0,00	0,00	0,00	0,00	0,00
4.4.93.52.12	Equipamento Proteção, Segurança e Socorro	0,00	0,00	0,00	0,00	0,00	0,00	
	Total Bimestral	0,00	0,00	0,00	0,00	0,00	0,00	0,00
4.4.93.52.13	Instrumentos Musicais e Artísticos	0,00	0,00	0,00	0,00	0,00	0,00	
	Total Bimestral	0,00	0,00	0,00	0,00	0,00	0,00	0,00
4.4.93.52.14	Máquinas e Equip. Natureza Industrial	0,00	0,00	0,00	0,00	0,00	0,00	
	Total Bimestral	0,00	0,00	0,00	0,00	0,00	0,00	0,00
4.4.93.52.15	Máquinas e Equipamentos Energéticos	0,00	0,00	0,00	0,00	0,00	0,00	
	Total Bimestral	0,00	0,00	0,00	0,00	0,00	0,00	0,00
4.4.93.52.16	Máquinas e Equipamentos Gráficos	0,00	0,00	0,00	0,00	0,00	0,00	
	Total Bimestral	0,00	0,00	0,00	0,00	0,00	0,00	0,00
4.4.93.52.17	Equipamentos para Áudio, Vídeo e Foto	0,00	0,00	0,00	0,00	0,00	0,00	
	Total Bimestral	0,00	0,00	0,00	0,00	0,00	0,00	0,00
4.4.93.52.18	Máquinas, Utensílios e Equip. Diversos	0,00	0,00	0,00	0,00	0,00	0,00	
	Total Bimestral	0,00	0,00	0,00	0,00	0,00	0,00	0,00
4.4.93.52.19	Equipamentos de Processamento de Dados	0,00	0,00	0,00	0,00	0,00	0,00	
	Total Bimestral	0,00	0,00	0,00	0,00	0,00	0,00	0,00
4.4.93.52.20	Máquinas, Inst. Utensílios de Escritório	0,00	0,00	0,00	0,00	0,00	0,00	
	Total Bimestral	0,00	0,00	0,00	0,00	0,00	0,00	0,00

Handwritten signature

10393096661
18/06/2019
463



Despesa Realizada no Exercício de 2019

Código	Descrição	1º Bimestre	2º Bimestre	3º Bimestre	4º Bimestre	5º Bimestre	6º Bimestre	No Exercício
		Janeiro Fevereiro	Março Abril	Maió Junho	Julho Agosto	Setembro Outubro	Novembro Dezembro	
4.4.93.52.21	Máquinas, Ferram. Utensílios de Oficina	0,00	0,00	0,00	0,00	0,00	0,00	
	Total Bimestral	0,00	0,00	0,00	0,00	0,00	0,00	0,00
4.4.93.52.22	Equip. Utensílios Hidráulicos e Elétricos	0,00	0,00	0,00	0,00	0,00	0,00	
	Total Bimestral	0,00	0,00	0,00	0,00	0,00	0,00	0,00
4.4.93.52.23	Máquinas e Equip. Agrícolas e Rodoviários	0,00	0,00	0,00	0,00	0,00	0,00	
	Total Bimestral	0,00	0,00	0,00	0,00	0,00	0,00	0,00
4.4.93.52.24	Mobiliário em Geral	0,00	0,00	0,00	0,00	0,00	0,00	
	Total Bimestral	0,00	0,00	0,00	0,00	0,00	0,00	0,00
4.4.93.52.25	Obras de Arte e Peças para Museu	0,00	0,00	0,00	0,00	0,00	0,00	
	Total Bimestral	0,00	0,00	0,00	0,00	0,00	0,00	0,00
4.4.93.52.26	Semoventes e Equipamentos de Montaria	0,00	0,00	0,00	0,00	0,00	0,00	
	Total Bimestral	0,00	0,00	0,00	0,00	0,00	0,00	0,00
4.4.93.52.27	Veículos Diversos	0,00	0,00	0,00	0,00	0,00	0,00	
	Total Bimestral	0,00	0,00	0,00	0,00	0,00	0,00	0,00
4.4.93.52.28	Veículos Ferroviários	0,00	0,00	0,00	0,00	0,00	0,00	
	Total Bimestral	0,00	0,00	0,00	0,00	0,00	0,00	0,00
4.4.93.52.29	Peças Não Incorporáveis a Imóveis	0,00	0,00	0,00	0,00	0,00	0,00	
	Total Bimestral	0,00	0,00	0,00	0,00	0,00	0,00	0,00
4.4.93.52.30	Veículos de Tração Mecânica	0,00	0,00	0,00	0,00	0,00	0,00	
	Total Bimestral	0,00	0,00	0,00	0,00	0,00	0,00	0,00

Alfonso

10393096661
J8 06 2019
464



Despesa Realizada no Exercício de 2019

Código	Descrição	1º Bimestre	2º Bimestre	3º Bimestre	4º Bimestre	5º Bimestre	6º Bimestre	No Exercício
		Janeiro Fevereiro	Março Abril	Maio Junho	Julho Agosto	Setembro Outubro	Novembro Dezembro	
4.4.93.52.31	Carros de Combate	0,00	0,00	0,00	0,00	0,00	0,00	
	Total Bimestral	0,00	0,00	0,00	0,00	0,00	0,00	0,00
4.4.93.52.32	Equip., Peças e Acessórios Aeronáuticos	0,00	0,00	0,00	0,00	0,00	0,00	
	Total Bimestral	0,00	0,00	0,00	0,00	0,00	0,00	0,00
4.4.93.52.33	Equip., Peças e Acessórios Prot. ao Vôo	0,00	0,00	0,00	0,00	0,00	0,00	
	Total Bimestral	0,00	0,00	0,00	0,00	0,00	0,00	0,00
4.4.93.52.34	Acessórios para Automóveis	0,00	0,00	0,00	0,00	0,00	0,00	
	Total Bimestral	0,00	0,00	0,00	0,00	0,00	0,00	0,00
4.4.93.52.35	Equipamentos de Mergulho e Salvamento	0,00	0,00	0,00	0,00	0,00	0,00	
	Total Bimestral	0,00	0,00	0,00	0,00	0,00	0,00	0,00
4.4.93.52.36	Equip. Sist. Prot. Vigilância Ambiental	0,00	0,00	0,00	0,00	0,00	0,00	
	Total Bimestral	0,00	0,00	0,00	0,00	0,00	0,00	0,00
4.4.93.52.99	Outros Materiais Permanentes	0,00	0,00	0,00	0,00	0,00	0,00	
	Total Bimestral	0,00	0,00	0,00	0,00	0,00	0,00	0,00
4.4.93.99.00	A classificar	0,00	0,00	0,00	0,00	0,00	0,00	
	Total Bimestral	0,00	0,00	0,00	0,00	0,00	0,00	0,00
4.4.94.00.00	Aplic.Direta Dec. Oper.Ó. Fundos e Ent.	0,00	0,00	0,00	0,00	0,00	0,00	
	Total Bimestral	0,00	0,00	0,00	0,00	0,00	0,00	0,00
4.4.94.51.00	Obras e Instalações	0,00	0,00	0,00	0,00	0,00	0,00	
	Total Bimestral	0,00	0,00	0,00	0,00	0,00	0,00	0,00

10392096001
16/06/2019
465

Abelmaraf



Despesa Realizada no Exercício de 2019

Código	Descrição	1º Bimestre		2º Bimestre		3º Bimestre		4º Bimestre		5º Bimestre		6º Bimestre		No Exercício
		Janeiro Fevereiro		Março Abril		Maio Junho		Julho Agosto		Setembro Outubro		Novembro Dezembro		
4.4.94.51.01	Obras e Instalações de Domínio Público	0,00		0,00		0,00		0,00		0,00		0,00		
	Total Bimestral	0,00		0,00		0,00		0,00		0,00		0,00		0,00
4.4.94.51.02	Obras e Instalações de Domínio Patrimoni	0,00		0,00		0,00		0,00		0,00		0,00		
	Total Bimestral	0,00		0,00		0,00		0,00		0,00		0,00		0,00
4.4.94.51.03	Obras e Instalações Natureza Industrial	0,00		0,00		0,00		0,00		0,00		0,00		
	Total Bimestral	0,00		0,00		0,00		0,00		0,00		0,00		0,00
4.4.94.52.00	Equipamentos e Material Permanente	0,00		0,00		0,00		0,00		0,00		0,00		
	Total Bimestral	0,00		0,00		0,00		0,00		0,00		0,00		0,00
4.4.94.52.01	Aeronaves	0,00		0,00		0,00		0,00		0,00		0,00		
	Total Bimestral	0,00		0,00		0,00		0,00		0,00		0,00		0,00
4.4.94.52.02	Aparelhos de Medição e Orientação	0,00		0,00		0,00		0,00		0,00		0,00		
	Total Bimestral	0,00		0,00		0,00		0,00		0,00		0,00		0,00
4.4.94.52.03	Aparelhos e Equipamentos de Comunicação	0,00		0,00		0,00		0,00		0,00		0,00		
	Total Bimestral	0,00		0,00		0,00		0,00		0,00		0,00		0,00
4.4.94.52.04	Apar., Eq., Utens. Méd.-odont., Lab.Hosp.	0,00		0,00		0,00		0,00		0,00		0,00		
	Total Bimestral	0,00		0,00		0,00		0,00		0,00		0,00		0,00
4.4.94.52.05	Aparelhos e Equip.p/Esportes e Diversões	0,00		0,00		0,00		0,00		0,00		0,00		
	Total Bimestral	0,00		0,00		0,00		0,00		0,00		0,00		0,00
4.4.94.52.06	Aparelhos e Utensílios Domésticos	0,00		0,00		0,00		0,00		0,00		0,00		
	Total Bimestral	0,00		0,00		0,00		0,00		0,00		0,00		0,00

Dilmaraf

MUNICÍPIO DE DESTERRO DO MELO
Lei Suplementar
Publicada em 18/06/2019
Pag. 466
10393096661
Yellen



Despesa Realizada no Exercício de 2019

Código	Descrição	1º Bimestre	2º Bimestre	3º Bimestre	4º Bimestre	5º Bimestre	6º Bimestre	No Exercício
		Janeiro Fevereiro	Março Abril	Maió Junho	Julho Agosto	Setembro Outubro	Novembro Dezembro	
4.4.94.52.07	Armamentos	0,00	0,00	0,00	0,00	0,00	0,00	
	Total Bimestral	0,00	0,00	0,00	0,00	0,00	0,00	0,00
4.4.94.52.08	Coleções e Materiais Bibliográficos	0,00	0,00	0,00	0,00	0,00	0,00	
	Total Bimestral	0,00	0,00	0,00	0,00	0,00	0,00	0,00
4.4.94.52.09	Discotecas e Filmotecas	0,00	0,00	0,00	0,00	0,00	0,00	
	Total Bimestral	0,00	0,00	0,00	0,00	0,00	0,00	0,00
4.4.94.52.10	Embarcações	0,00	0,00	0,00	0,00	0,00	0,00	
	Total Bimestral	0,00	0,00	0,00	0,00	0,00	0,00	0,00
4.4.94.52.11	Equipamentos de Manobra e Patrulhamento	0,00	0,00	0,00	0,00	0,00	0,00	
	Total Bimestral	0,00	0,00	0,00	0,00	0,00	0,00	0,00
4.4.94.52.12	Equipamento Proteção, Segurança e Socorro	0,00	0,00	0,00	0,00	0,00	0,00	
	Total Bimestral	0,00	0,00	0,00	0,00	0,00	0,00	0,00
4.4.94.52.13	Instrumentos Musicais e Artísticos	0,00	0,00	0,00	0,00	0,00	0,00	
	Total Bimestral	0,00	0,00	0,00	0,00	0,00	0,00	0,00
4.4.94.52.14	Máquinas e Equip. Natureza Industrial	0,00	0,00	0,00	0,00	0,00	0,00	
	Total Bimestral	0,00	0,00	0,00	0,00	0,00	0,00	0,00
4.4.94.52.15	Máquinas e Equipamentos Energéticos	0,00	0,00	0,00	0,00	0,00	0,00	
	Total Bimestral	0,00	0,00	0,00	0,00	0,00	0,00	0,00
4.4.94.52.16	Máquinas e Equipamentos Gráficos	0,00	0,00	0,00	0,00	0,00	0,00	
	Total Bimestral	0,00	0,00	0,00	0,00	0,00	0,00	0,00

Almaral

MUNICÍPIO DE DESTERRO DO MELO, MG
Lei Sanitária nº 467
18/06/2019
10393096661
6108



Despesa Realizada no Exercício de 2019

Código	Descrição	1º Bimestre	2º Bimestre	3º Bimestre	4º Bimestre	5º Bimestre	6º Bimestre	No Exercício
		Janeiro Fevereiro	Março Abril	Maió Junho	Julho Agosto	Setembro Outubro	Novembro Dezembro	
4.4.94.52.17	Equipamentos para Áudio, Vídeo e Foto	0,00	0,00	0,00	0,00	0,00	0,00	
	Total Bimestral	0,00	0,00	0,00	0,00	0,00	0,00	0,00
4.4.94.52.18	Máquinas, Utensílios e Equip. Diversos	0,00	0,00	0,00	0,00	0,00	0,00	
	Total Bimestral	0,00	0,00	0,00	0,00	0,00	0,00	0,00
4.4.94.52.19	Equipamentos de Processamento de Dados	0,00	0,00	0,00	0,00	0,00	0,00	
	Total Bimestral	0,00	0,00	0,00	0,00	0,00	0,00	0,00
4.4.94.52.20	Máquinas, Inst. Utensílios de Escritório	0,00	0,00	0,00	0,00	0,00	0,00	
	Total Bimestral	0,00	0,00	0,00	0,00	0,00	0,00	0,00
4.4.94.52.21	Máquinas, Ferram. Utensílios de Oficina	0,00	0,00	0,00	0,00	0,00	0,00	
	Total Bimestral	0,00	0,00	0,00	0,00	0,00	0,00	0,00
4.4.94.52.22	Equip. Utensílios Hidráulicos e Elétricos	0,00	0,00	0,00	0,00	0,00	0,00	
	Total Bimestral	0,00	0,00	0,00	0,00	0,00	0,00	0,00
4.4.94.52.23	Máquinas e Equip. Agrícolas e Rodoviários	0,00	0,00	0,00	0,00	0,00	0,00	
	Total Bimestral	0,00	0,00	0,00	0,00	0,00	0,00	0,00
4.4.94.52.24	Mobiliário em Geral	0,00	0,00	0,00	0,00	0,00	0,00	
	Total Bimestral	0,00	0,00	0,00	0,00	0,00	0,00	0,00
4.4.94.52.25	Obras de Arte e Peças para Museu	0,00	0,00	0,00	0,00	0,00	0,00	
	Total Bimestral	0,00	0,00	0,00	0,00	0,00	0,00	0,00
4.4.94.52.26	Semoventes e Equipamentos de Montaria	0,00	0,00	0,00	0,00	0,00	0,00	
	Total Bimestral	0,00	0,00	0,00	0,00	0,00	0,00	0,00

Albano

1039296661
18/06/2019
468



Despesa Realizada no Exercício de 2019

Código	Descrição	1º Bimestre	2º Bimestre	3º Bimestre	4º Bimestre	5º Bimestre	6º Bimestre	No Exercício
		Janeiro Fevereiro	Março Abril	Maio Junho	Julho Agosto	Setembro Outubro	Novembro Dezembro	
4.4.94.52.27	Veículos Diversos	0,00	0,00	0,00	0,00	0,00	0,00	
	Total Bimestral	0,00	0,00	0,00	0,00	0,00	0,00	0,00
4.4.94.52.28	Veículos Ferroviários	0,00	0,00	0,00	0,00	0,00	0,00	
	Total Bimestral	0,00	0,00	0,00	0,00	0,00	0,00	0,00
4.4.94.52.29	Peças Não Incorporáveis a Imóveis	0,00	0,00	0,00	0,00	0,00	0,00	
	Total Bimestral	0,00	0,00	0,00	0,00	0,00	0,00	0,00
4.4.94.52.30	Veículos de Tração Mecânica	0,00	0,00	0,00	0,00	0,00	0,00	
	Total Bimestral	0,00	0,00	0,00	0,00	0,00	0,00	0,00
4.4.94.52.31	Carros de Combate	0,00	0,00	0,00	0,00	0,00	0,00	
	Total Bimestral	0,00	0,00	0,00	0,00	0,00	0,00	0,00
4.4.94.52.32	Equip., Peças e Acessórios Aeronáuticos	0,00	0,00	0,00	0,00	0,00	0,00	
	Total Bimestral	0,00	0,00	0,00	0,00	0,00	0,00	0,00
4.4.94.52.33	Equip., Peças e Acessórios Prot. ao Vôo	0,00	0,00	0,00	0,00	0,00	0,00	
	Total Bimestral	0,00	0,00	0,00	0,00	0,00	0,00	0,00
4.4.94.52.34	Acessórios para Automóveis	0,00	0,00	0,00	0,00	0,00	0,00	
	Total Bimestral	0,00	0,00	0,00	0,00	0,00	0,00	0,00
4.4.94.52.35	Equipamentos de Mergulho e Salvamento	0,00	0,00	0,00	0,00	0,00	0,00	
	Total Bimestral	0,00	0,00	0,00	0,00	0,00	0,00	0,00
4.4.94.52.36	Equip. Sist. Prot. Vigilância Ambiental	0,00	0,00	0,00	0,00	0,00	0,00	
	Total Bimestral	0,00	0,00	0,00	0,00	0,00	0,00	0,00

MUNICÍPIO DE DESTERRO DO MELO - MG
 Lei Sarney nº 18/06/2019
 Pág. 469
 10393096661

Blomaraal



Despesa Realizada no Exercício de 2019

Código	Descrição	1º Bimestre		2º Bimestre		3º Bimestre		4º Bimestre		5º Bimestre		6º Bimestre		No Exercício
		Janeiro Fevereiro		Março Abril		Maió Junho		Julho Agosto		Setembro Outubro		Novembro Dezembro		
4.4.94.52.99	Outros Materiais Permanentes	0,00		0,00		0,00		0,00		0,00		0,00		
	Total Bimestral	0,00		0,00		0,00		0,00		0,00		0,00		0,00
4.4.94.99.00	A classificar	0,00		0,00		0,00		0,00		0,00		0,00		
	Total Bimestral	0,00		0,00		0,00		0,00		0,00		0,00		0,00
4.4.95.00.00	Aplicações Direta à Conta de Recursos	0,00		0,00		0,00		0,00		0,00		0,00		
	Total Bimestral	0,00		0,00		0,00		0,00		0,00		0,00		0,00
4.4.95.51.00	Obras e Instalações	0,00		0,00		0,00		0,00		0,00		0,00		
	Total Bimestral	0,00		0,00		0,00		0,00		0,00		0,00		0,00
4.4.95.51.01	Obras e Instalações de Domínio Público	0,00		0,00		0,00		0,00		0,00		0,00		
	Total Bimestral	0,00		0,00		0,00		0,00		0,00		0,00		0,00
4.4.95.51.02	Obras e Instalações de Domínio Patrimoni	0,00		0,00		0,00		0,00		0,00		0,00		
	Total Bimestral	0,00		0,00		0,00		0,00		0,00		0,00		0,00
4.4.95.51.03	Obras e Instalações Natureza Industrial	0,00		0,00		0,00		0,00		0,00		0,00		
	Total Bimestral	0,00		0,00		0,00		0,00		0,00		0,00		0,00
4.4.95.52.00	Equipamentos e Material Permanente	0,00		0,00		0,00		0,00		0,00		0,00		
	Total Bimestral	0,00		0,00		0,00		0,00		0,00		0,00		0,00
4.4.95.52.01	Aeronaves	0,00		0,00		0,00		0,00		0,00		0,00		
	Total Bimestral	0,00		0,00		0,00		0,00		0,00		0,00		0,00
4.4.95.52.02	Aparelhos de Medição e Orientação	0,00		0,00		0,00		0,00		0,00		0,00		
	Total Bimestral	0,00		0,00		0,00		0,00		0,00		0,00		0,00

Albmaral

MUNICÍPIO DE DESTERRO DO MELO - MG
Lei Suplementar
Pág. 470
18 / 06 / 2019
10393096666



Despesa Realizada no Exercício de 2019

Código	Descrição	1º Bimestre	2º Bimestre	3º Bimestre	4º Bimestre	5º Bimestre	6º Bimestre	No Exercício
		Janeiro Fevereiro	Março Abril	Maió Junho	Julho Agosto	Setembro Outubro	Novembro Dezembro	
4.4.95.52.03	Aparelhos e Equipamentos de Comunicação	0,00	0,00	0,00	0,00	0,00	0,00	
	Total Bimestral	0,00	0,00	0,00	0,00	0,00	0,00	0,00
4.4.95.52.04	Apar., Eq., Utens. Méd.-odont., Lab.Hosp.	0,00	0,00	0,00	0,00	0,00	0,00	
	Total Bimestral	0,00	0,00	0,00	0,00	0,00	0,00	0,00
4.4.95.52.05	Aparelhos e Equip.p/Esportes e Diversões	0,00	0,00	0,00	0,00	0,00	0,00	
	Total Bimestral	0,00	0,00	0,00	0,00	0,00	0,00	0,00
4.4.95.52.06	Aparelhos e Utensílios Domésticos	0,00	0,00	0,00	0,00	0,00	0,00	
	Total Bimestral	0,00	0,00	0,00	0,00	0,00	0,00	0,00
4.4.95.52.07	Armamentos	0,00	0,00	0,00	0,00	0,00	0,00	
	Total Bimestral	0,00	0,00	0,00	0,00	0,00	0,00	0,00
4.4.95.52.08	Coleções e Materiais Bibliográficos	0,00	0,00	0,00	0,00	0,00	0,00	
	Total Bimestral	0,00	0,00	0,00	0,00	0,00	0,00	0,00
4.4.95.52.09	Discotecas e Filmotecas	0,00	0,00	0,00	0,00	0,00	0,00	
	Total Bimestral	0,00	0,00	0,00	0,00	0,00	0,00	0,00
4.4.95.52.10	Embarcações	0,00	0,00	0,00	0,00	0,00	0,00	
	Total Bimestral	0,00	0,00	0,00	0,00	0,00	0,00	0,00
4.4.95.52.11	Equipamentos de Manobra e Patrulhamento	0,00	0,00	0,00	0,00	0,00	0,00	
	Total Bimestral	0,00	0,00	0,00	0,00	0,00	0,00	0,00
4.4.95.52.12	Equipamento Proteção, Segurança e Socorro	0,00	0,00	0,00	0,00	0,00	0,00	
	Total Bimestral	0,00	0,00	0,00	0,00	0,00	0,00	0,00

Handwritten signature

10393096621
18/06/2019
Pag 473
MUNICÍPIO DE DESTERRO DO MELO - MG



Despesa Realizada no Exercício de 2019

Código	Descrição	1º Bimestre		2º Bimestre		3º Bimestre		4º Bimestre		5º Bimestre		6º Bimestre		No Exercício
		Janeiro Fevereiro		Março Abril		Maió Junho		Julho Agosto		Setembro Outubro		Novembro Dezembro		
4.4.95.52.13	Instrumentos Musicais e Artísticos	0,00		0,00		0,00		0,00		0,00		0,00		
	Total Bimestral	0,00		0,00		0,00		0,00		0,00		0,00		0,00
4.4.95.52.14	Máquinas e Equip. Natureza Industrial	0,00		0,00		0,00		0,00		0,00		0,00		
	Total Bimestral	0,00		0,00		0,00		0,00		0,00		0,00		0,00
4.4.95.52.15	Máquinas e Equipamentos Energéticos	0,00		0,00		0,00		0,00		0,00		0,00		
	Total Bimestral	0,00		0,00		0,00		0,00		0,00		0,00		0,00
4.4.95.52.16	Máquinas e Equipamentos Gráficos	0,00		0,00		0,00		0,00		0,00		0,00		
	Total Bimestral	0,00		0,00		0,00		0,00		0,00		0,00		0,00
4.4.95.52.17	Equipamentos para Áudio, Vídeo e Foto	0,00		0,00		0,00		0,00		0,00		0,00		
	Total Bimestral	0,00		0,00		0,00		0,00		0,00		0,00		0,00
4.4.95.52.18	Máquinas, Utensílios e Equip. Diversos	0,00		0,00		0,00		0,00		0,00		0,00		
	Total Bimestral	0,00		0,00		0,00		0,00		0,00		0,00		0,00
4.4.95.52.19	Equipamentos de Processamento de Dados	0,00		0,00		0,00		0,00		0,00		0,00		
	Total Bimestral	0,00		0,00		0,00		0,00		0,00		0,00		0,00
4.4.95.52.20	Máquinas, Inst. Utensílios de Escritório	0,00		0,00		0,00		0,00		0,00		0,00		
	Total Bimestral	0,00		0,00		0,00		0,00		0,00		0,00		0,00
4.4.95.52.21	Máquinas, Ferram. Utensílios de Oficina	0,00		0,00		0,00		0,00		0,00		0,00		
	Total Bimestral	0,00		0,00		0,00		0,00		0,00		0,00		0,00
4.4.95.52.22	Equip. Utensílios Hidráulicos e Elétricos	0,00		0,00		0,00		0,00		0,00		0,00		
	Total Bimestral	0,00		0,00		0,00		0,00		0,00		0,00		0,00

Albano

10393096661
 18/06/2019
 485



Despesa Realizada no Exercício de 2019

Código	Descrição	1º Bimestre		2º Bimestre		3º Bimestre		4º Bimestre		5º Bimestre		6º Bimestre		No Exercício
		Janeiro	Fevereiro	Março	Abril	Maio	Junho	Julho	Agosto	Setembro	Outubro	Novembro	Dezembro	
4.4.95.52.23	Máquinas e Equip.Agrícolas e Rodoviários	0,00	0,00	0,00	0,00	0,00	0,00	0,00	0,00	0,00	0,00	0,00	0,00	
	Total Bimestral	0,00	0,00	0,00	0,00	0,00	0,00	0,00	0,00	0,00	0,00	0,00	0,00	0,00
4.4.95.52.24	Mobiliário em Geral	0,00	0,00	0,00	0,00	0,00	0,00	0,00	0,00	0,00	0,00	0,00	0,00	
	Total Bimestral	0,00	0,00	0,00	0,00	0,00	0,00	0,00	0,00	0,00	0,00	0,00	0,00	0,00
4.4.95.52.25	Obras de Arte e Peças para Museu	0,00	0,00	0,00	0,00	0,00	0,00	0,00	0,00	0,00	0,00	0,00	0,00	
	Total Bimestral	0,00	0,00	0,00	0,00	0,00	0,00	0,00	0,00	0,00	0,00	0,00	0,00	0,00
4.4.95.52.26	Semoventes e Equipamentos de Montaria	0,00	0,00	0,00	0,00	0,00	0,00	0,00	0,00	0,00	0,00	0,00	0,00	
	Total Bimestral	0,00	0,00	0,00	0,00	0,00	0,00	0,00	0,00	0,00	0,00	0,00	0,00	0,00
4.4.95.52.27	Veículos Diversos	0,00	0,00	0,00	0,00	0,00	0,00	0,00	0,00	0,00	0,00	0,00	0,00	
	Total Bimestral	0,00	0,00	0,00	0,00	0,00	0,00	0,00	0,00	0,00	0,00	0,00	0,00	0,00
4.4.95.52.28	Veículos Ferroviários	0,00	0,00	0,00	0,00	0,00	0,00	0,00	0,00	0,00	0,00	0,00	0,00	
	Total Bimestral	0,00	0,00	0,00	0,00	0,00	0,00	0,00	0,00	0,00	0,00	0,00	0,00	0,00
4.4.95.52.29	Peças Não Incorporáveis a Imóveis	0,00	0,00	0,00	0,00	0,00	0,00	0,00	0,00	0,00	0,00	0,00	0,00	
	Total Bimestral	0,00	0,00	0,00	0,00	0,00	0,00	0,00	0,00	0,00	0,00	0,00	0,00	0,00
4.4.95.52.30	Veículos de Tração Mecânica	0,00	0,00	0,00	0,00	0,00	0,00	0,00	0,00	0,00	0,00	0,00	0,00	
	Total Bimestral	0,00	0,00	0,00	0,00	0,00	0,00	0,00	0,00	0,00	0,00	0,00	0,00	0,00
4.4.95.52.31	Carros de Combate	0,00	0,00	0,00	0,00	0,00	0,00	0,00	0,00	0,00	0,00	0,00	0,00	
	Total Bimestral	0,00	0,00	0,00	0,00	0,00	0,00	0,00	0,00	0,00	0,00	0,00	0,00	0,00
4.4.95.52.32	Equip., Peças e Acessórios Aeronáuticos	0,00	0,00	0,00	0,00	0,00	0,00	0,00	0,00	0,00	0,00	0,00	0,00	
	Total Bimestral	0,00	0,00	0,00	0,00	0,00	0,00	0,00	0,00	0,00	0,00	0,00	0,00	0,00

103930900061
 18/06/2019
 482

Handwritten signature

Despesa Realizada no Exercício de 2019

Código	Descrição	1º Bimestre	2º Bimestre	3º Bimestre	4º Bimestre	5º Bimestre	6º Bimestre	No Exercício
		Janeiro Fevereiro	Março Abril	Maió Junho	Julho Agosto	Setembro Outubro	Novembro Dezembro	
4.4.95.52.33	Equip., Peças e Acessórios Prot. ao Vôo	0,00	0,00	0,00	0,00	0,00	0,00	
	Total Bimestral	0,00	0,00	0,00	0,00	0,00	0,00	0,00
4.4.95.52.34	Acessórios para Automóveis	0,00	0,00	0,00	0,00	0,00	0,00	
	Total Bimestral	0,00	0,00	0,00	0,00	0,00	0,00	0,00
4.4.95.52.35	Equipamentos de Mergulho e Salvamento	0,00	0,00	0,00	0,00	0,00	0,00	
	Total Bimestral	0,00	0,00	0,00	0,00	0,00	0,00	0,00
4.4.95.52.36	Equip. Sist. Prot. Vigilância Ambiental	0,00	0,00	0,00	0,00	0,00	0,00	
	Total Bimestral	0,00	0,00	0,00	0,00	0,00	0,00	0,00
4.4.95.52.39	Outros Materiais Permanentes	0,00	0,00	0,00	0,00	0,00	0,00	
	Total Bimestral	0,00	0,00	0,00	0,00	0,00	0,00	0,00
4.4.95.61.00	Aquisição de imóveis	0,00	0,00	0,00	0,00	0,00	0,00	
	Total Bimestral	0,00	0,00	0,00	0,00	0,00	0,00	0,00
4.4.95.61.01	Aquisição de imóveis de Domínio Público	0,00	0,00	0,00	0,00	0,00	0,00	
	Total Bimestral	0,00	0,00	0,00	0,00	0,00	0,00	0,00
4.4.95.61.02	Aquisição de Imóveis de Domínio Patrimon	0,00	0,00	0,00	0,00	0,00	0,00	
	Total Bimestral	0,00	0,00	0,00	0,00	0,00	0,00	0,00
4.4.95.61.03	Aquisição de Imóveis de Natureza Industr	0,00	0,00	0,00	0,00	0,00	0,00	
	Total Bimestral	0,00	0,00	0,00	0,00	0,00	0,00	0,00
4.4.95.91.00	Sentenças Judiciais	0,00	0,00	0,00	0,00	0,00	0,00	
	Total Bimestral	0,00	0,00	0,00	0,00	0,00	0,00	0,00

Handwritten signature

10392096661
18 06 2019
473



Despesa Realizada no Exercício de 2019

Código	Descrição	1º Bimestre		2º Bimestre		3º Bimestre		4º Bimestre		5º Bimestre		6º Bimestre		No Exercício
		Janeiro Fevereiro	Março Abril	Maio Junho	Julho Agosto	Setembro Outubro	Novembro Dezembro							
4.4.95.92.00	Despesas de Exercícios Anteriores	0,00	0,00	0,00	0,00	0,00	0,00	0,00	0,00	0,00	0,00	0,00		
	Total Bimestral	0,00	0,00	0,00	0,00	0,00	0,00	0,00	0,00	0,00	0,00	0,00	0,00	0,00
4.4.95.93.00	Indenizações e Restituições	0,00	0,00	0,00	0,00	0,00	0,00	0,00	0,00	0,00	0,00	0,00		
	Total Bimestral	0,00	0,00	0,00	0,00	0,00	0,00	0,00	0,00	0,00	0,00	0,00	0,00	0,00
4.4.95.99.00	A classificar	0,00	0,00	0,00	0,00	0,00	0,00	0,00	0,00	0,00	0,00	0,00		
	Total Bimestral	0,00	0,00	0,00	0,00	0,00	0,00	0,00	0,00	0,00	0,00	0,00	0,00	0,00
4.4.96.00.00	Aplicações Direta à Conta de Recursos	0,00	0,00	0,00	0,00	0,00	0,00	0,00	0,00	0,00	0,00	0,00		
	Total Bimestral	0,00	0,00	0,00	0,00	0,00	0,00	0,00	0,00	0,00	0,00	0,00	0,00	0,00
4.4.96.51.00	Obras e instalações	0,00	0,00	0,00	0,00	0,00	0,00	0,00	0,00	0,00	0,00	0,00		
	Total Bimestral	0,00	0,00	0,00	0,00	0,00	0,00	0,00	0,00	0,00	0,00	0,00	0,00	0,00
4.4.96.51.01	Obras e Instalações de Domínio Público	0,00	0,00	0,00	0,00	0,00	0,00	0,00	0,00	0,00	0,00	0,00		
	Total Bimestral	0,00	0,00	0,00	0,00	0,00	0,00	0,00	0,00	0,00	0,00	0,00	0,00	0,00
4.4.96.51.02	Obras e Instalações Domínio Patrimonial	0,00	0,00	0,00	0,00	0,00	0,00	0,00	0,00	0,00	0,00	0,00		
	Total Bimestral	0,00	0,00	0,00	0,00	0,00	0,00	0,00	0,00	0,00	0,00	0,00	0,00	0,00
4.4.96.51.03	Obras e Instalações Natureza Industrial	0,00	0,00	0,00	0,00	0,00	0,00	0,00	0,00	0,00	0,00	0,00		
	Total Bimestral	0,00	0,00	0,00	0,00	0,00	0,00	0,00	0,00	0,00	0,00	0,00	0,00	0,00
4.4.96.52.00	Equipamentos e Material Permanente	0,00	0,00	0,00	0,00	0,00	0,00	0,00	0,00	0,00	0,00	0,00		
	Total Bimestral	0,00	0,00	0,00	0,00	0,00	0,00	0,00	0,00	0,00	0,00	0,00	0,00	0,00
4.4.96.52.01	Aeronaves	0,00	0,00	0,00	0,00	0,00	0,00	0,00	0,00	0,00	0,00	0,00		
	Total Bimestral	0,00	0,00	0,00	0,00	0,00	0,00	0,00	0,00	0,00	0,00	0,00	0,00	0,00

10393096661
 18/06/2019
 474

Handwritten signature



Despesa Realizada no Exercício de 2019

Código	Descrição	1º Bimestre	2º Bimestre	3º Bimestre	4º Bimestre	5º Bimestre	6º Bimestre	No Exercício
		Janeiro Fevereiro	Março Abril	Maió Junho	Julho Agosto	Setembro Outubro	Novembro Dezembro	
4.4.96.52.02	Aparelhos de Medição e Orientação	0,00	0,00	0,00	0,00	0,00	0,00	
	Total Bimestral	0,00	0,00	0,00	0,00	0,00	0,00	0,00
4.4.96.52.03	Aparelhos e Equipamentos de Comunicação	0,00	0,00	0,00	0,00	0,00	0,00	
	Total Bimestral	0,00	0,00	0,00	0,00	0,00	0,00	0,00
4.4.96.52.04	Apar., Eq., Utens. Méd.-odont., Lab.Hosp.	0,00	0,00	0,00	0,00	0,00	0,00	
	Total Bimestral	0,00	0,00	0,00	0,00	0,00	0,00	0,00
4.4.96.52.05	Aparelhos e Equip.p/Esportes e Diversões	0,00	0,00	0,00	0,00	0,00	0,00	
	Total Bimestral	0,00	0,00	0,00	0,00	0,00	0,00	0,00
4.4.96.52.06	Aparelhos e Utensílios Domésticos	0,00	0,00	0,00	0,00	0,00	0,00	
	Total Bimestral	0,00	0,00	0,00	0,00	0,00	0,00	0,00
4.4.96.52.07	Armamentos	0,00	0,00	0,00	0,00	0,00	0,00	
	Total Bimestral	0,00	0,00	0,00	0,00	0,00	0,00	0,00
4.4.96.52.08	Coleções e Materiais Bibliográficos	0,00	0,00	0,00	0,00	0,00	0,00	
	Total Bimestral	0,00	0,00	0,00	0,00	0,00	0,00	0,00
4.4.96.52.09	Discotecas e Filmotecas	0,00	0,00	0,00	0,00	0,00	0,00	
	Total Bimestral	0,00	0,00	0,00	0,00	0,00	0,00	0,00
4.4.96.52.10	Embarcações	0,00	0,00	0,00	0,00	0,00	0,00	
	Total Bimestral	0,00	0,00	0,00	0,00	0,00	0,00	0,00
4.4.96.52.11	Equipamentos de Manobra e Patrulhamento	0,00	0,00	0,00	0,00	0,00	0,00	
	Total Bimestral	0,00	0,00	0,00	0,00	0,00	0,00	0,00

10393096661
 18/06/2019
 475

Alcides

Despesa Realizada no Exercício de 2019

Código	Descrição	1º Bimestre	2º Bimestre	3º Bimestre	4º Bimestre	5º Bimestre	6º Bimestre	No Exercício
		Janeiro Fevereiro	Março Abril	Maió Junho	Julho Agosto	Setembro Outubro	Novembro Dezembro	
4.4.96.52.12	Equipamento Proteção, Segurança e Socorro	0,00	0,00	0,00	0,00	0,00	0,00	
	Total Bimestral	0,00	0,00	0,00	0,00	0,00	0,00	0,00
4.4.96.52.13	Instrumentos Musicais e Artísticos	0,00	0,00	0,00	0,00	0,00	0,00	
	Total Bimestral	0,00	0,00	0,00	0,00	0,00	0,00	0,00
4.4.96.52.14	Máquinas e Equip. Natureza Industrial	0,00	0,00	0,00	0,00	0,00	0,00	
	Total Bimestral	0,00	0,00	0,00	0,00	0,00	0,00	0,00
4.4.96.52.15	Máquinas e Equipamentos Energéticos	0,00	0,00	0,00	0,00	0,00	0,00	
	Total Bimestral	0,00	0,00	0,00	0,00	0,00	0,00	0,00
4.4.96.52.16	Máquinas e Equipamentos Gráficos	0,00	0,00	0,00	0,00	0,00	0,00	
	Total Bimestral	0,00	0,00	0,00	0,00	0,00	0,00	0,00
4.4.96.52.17	Equipamentos para Áudio, Vídeo e Foto	0,00	0,00	0,00	0,00	0,00	0,00	
	Total Bimestral	0,00	0,00	0,00	0,00	0,00	0,00	0,00
4.4.96.52.18	Máquinas, Utensílios e Equip. Diversos	0,00	0,00	0,00	0,00	0,00	0,00	
	Total Bimestral	0,00	0,00	0,00	0,00	0,00	0,00	0,00
4.4.96.52.19	Equipamentos de Processamento de Dados	0,00	0,00	0,00	0,00	0,00	0,00	
	Total Bimestral	0,00	0,00	0,00	0,00	0,00	0,00	0,00
4.4.96.52.20	Máquinas, Inst. Utensílios de Escritório	0,00	0,00	0,00	0,00	0,00	0,00	
	Total Bimestral	0,00	0,00	0,00	0,00	0,00	0,00	0,00
4.4.96.52.21	Máquinas, Ferram. Utensílios de Oficina	0,00	0,00	0,00	0,00	0,00	0,00	
	Total Bimestral	0,00	0,00	0,00	0,00	0,00	0,00	0,00

10392096661
 18/06/2019
 476

Handwritten signature

Despesa Realizada no Exercício de 2019

Código	Descrição	1º Bimestre	2º Bimestre	3º Bimestre	4º Bimestre	5º Bimestre	6º Bimestre	No Exercício
		Janeiro Fevereiro	Março Abril	Maió Junho	Julho Agosto	Setembro Outubro	Novembro Dezembro	
4.4.96.52.22	Equip.Utensílios Hidráulicos e Elétricos	0,00	0,00	0,00	0,00	0,00	0,00	0,00
		0,00	0,00	0,00	0,00	0,00	0,00	
	Total Bimestral	0,00	0,00	0,00	0,00	0,00	0,00	
4.4.96.52.23	Máquinas e Equip.Agrícolas e Rodoviários	0,00	0,00	0,00	0,00	0,00	0,00	0,00
		0,00	0,00	0,00	0,00	0,00	0,00	
	Total Bimestral	0,00	0,00	0,00	0,00	0,00	0,00	
4.4.96.52.24	Mobiliário em Geral	0,00	0,00	0,00	0,00	0,00	0,00	0,00
		0,00	0,00	0,00	0,00	0,00	0,00	
	Total Bimestral	0,00	0,00	0,00	0,00	0,00	0,00	
4.4.96.52.25	Obras de Arte e Peças para Museu	0,00	0,00	0,00	0,00	0,00	0,00	0,00
		0,00	0,00	0,00	0,00	0,00	0,00	
	Total Bimestral	0,00	0,00	0,00	0,00	0,00	0,00	
4.4.96.52.26	Semoventes e Equipamentos de Montaria	0,00	0,00	0,00	0,00	0,00	0,00	0,00
		0,00	0,00	0,00	0,00	0,00	0,00	
	Total Bimestral	0,00	0,00	0,00	0,00	0,00	0,00	
4.4.96.52.27	Veículos Diversos	0,00	0,00	0,00	0,00	0,00	0,00	0,00
		0,00	0,00	0,00	0,00	0,00	0,00	
	Total Bimestral	0,00	0,00	0,00	0,00	0,00	0,00	
4.4.96.52.28	Veículos Ferroviários	0,00	0,00	0,00	0,00	0,00	0,00	0,00
		0,00	0,00	0,00	0,00	0,00	0,00	
	Total Bimestral	0,00	0,00	0,00	0,00	0,00	0,00	
4.4.96.52.29	Peças Não Incorporáveis a Imóveis	0,00	0,00	0,00	0,00	0,00	0,00	0,00
		0,00	0,00	0,00	0,00	0,00	0,00	
	Total Bimestral	0,00	0,00	0,00	0,00	0,00	0,00	
4.4.96.52.30	Veículos de Tração Mecânica	0,00	0,00	0,00	0,00	0,00	0,00	0,00
		0,00	0,00	0,00	0,00	0,00	0,00	
	Total Bimestral	0,00	0,00	0,00	0,00	0,00	0,00	
4.4.96.52.31	Carros de Combate	0,00	0,00	0,00	0,00	0,00	0,00	0,00
		0,00	0,00	0,00	0,00	0,00	0,00	
	Total Bimestral	0,00	0,00	0,00	0,00	0,00	0,00	

10393096661

18 06 2019

414

H. S. Moraes



Despesa Realizada no Exercício de 2019

Código	Descrição	1º Bimestre		2º Bimestre		3º Bimestre		4º Bimestre		5º Bimestre		6º Bimestre		No Exercício
		Janeiro	Fevereiro	Março	Abril	Maio	Junho	Julho	Agosto	Setembro	Outubro	Novembro	Dezembro	
4.4.96.52.32	Equip., Peças e Acessórios Aeronáuticos	0,00		0,00		0,00		0,00		0,00		0,00		
	Total Bimestral	0,00		0,00		0,00		0,00		0,00		0,00		0,00
4.4.96.52.33	Equip., Peças e Acessórios Prot. ao Vôo	0,00		0,00		0,00		0,00		0,00		0,00		
	Total Bimestral	0,00		0,00		0,00		0,00		0,00		0,00		0,00
4.4.96.52.34	Acessórios para Automóveis	0,00		0,00		0,00		0,00		0,00		0,00		
	Total Bimestral	0,00		0,00		0,00		0,00		0,00		0,00		0,00
4.4.96.52.35	Equipamentos de Mergulho e Salvamento	0,00		0,00		0,00		0,00		0,00		0,00		
	Total Bimestral	0,00		0,00		0,00		0,00		0,00		0,00		0,00
4.4.96.52.36	Equip. Sist. Prot. Vigilância Ambiental	0,00		0,00		0,00		0,00		0,00		0,00		
	Total Bimestral	0,00		0,00		0,00		0,00		0,00		0,00		0,00
4.4.96.52.99	Outros Materiais Permanentes	0,00		0,00		0,00		0,00		0,00		0,00		
	Total Bimestral	0,00		0,00		0,00		0,00		0,00		0,00		0,00
4.4.96.61.00	Aquisição de imóveis	0,00		0,00		0,00		0,00		0,00		0,00		
	Total Bimestral	0,00		0,00		0,00		0,00		0,00		0,00		0,00
4.4.96.61.01	Aquisição de Imóveis de Domínio Público	0,00		0,00		0,00		0,00		0,00		0,00		
	Total Bimestral	0,00		0,00		0,00		0,00		0,00		0,00		0,00
4.4.96.61.02	Aquisição Imóveis de Domínio Patrimonial	0,00		0,00		0,00		0,00		0,00		0,00		
	Total Bimestral	0,00		0,00		0,00		0,00		0,00		0,00		0,00
4.4.96.61.03	Obras e Instalações Natureza Industrial	0,00		0,00		0,00		0,00		0,00		0,00		
	Total Bimestral	0,00		0,00		0,00		0,00		0,00		0,00		0,00

L. L. Amaro

MUNICÍPIO DE BETERÇO DO BELO - MG
 Lei de Diretrizes Orçamentárias
 18 / 06 / 2019
 Pag. 478
 10393586661



Despesa Realizada no Exercício de 2019

Código	Descrição	1º Bimestre		2º Bimestre		3º Bimestre		4º Bimestre		5º Bimestre		6º Bimestre		No Exercício
		Janeiro Fevereiro		Março Abril		Maio Junho		Julho Agosto		Setembro Outubro		Novembro Dezembro		
4.4.96.91.00	Sentenças Judiciais	0,00		0,00		0,00		0,00		0,00		0,00		
	Total Bimestral	0,00		0,00		0,00		0,00		0,00		0,00		0,00
4.4.96.92.00	Despesas de Exercícios Anteriores	0,00		0,00		0,00		0,00		0,00		0,00		
	Total Bimestral	0,00		0,00		0,00		0,00		0,00		0,00		0,00
4.4.96.93.00	Indenizações e Restituições	0,00		0,00		0,00		0,00		0,00		0,00		
	Total Bimestral	0,00		0,00		0,00		0,00		0,00		0,00		0,00
4.4.96.99.00	A classificar	0,00		0,00		0,00		0,00		0,00		0,00		
	Total Bimestral	0,00		0,00		0,00		0,00		0,00		0,00		0,00
4.4.99.00.09	A Definir	0,00		0,00		0,00		0,00		0,00		0,00		
	Total Bimestral	0,00		0,00		0,00		0,00		0,00		0,00		0,00
4.4.99.99.00	A Classificar	0,00		0,00		0,00		0,00		0,00		0,00		
	Total Bimestral	0,00		0,00		0,00		0,00		0,00		0,00		0,00
4.5.00.00.00	Inversões Financeiras	0,00		0,00		0,00		0,00		0,00		0,00		
	Total Bimestral	0,00		0,00		0,00		0,00		0,00		0,00		0,00
4.5.30.00.00	Transferências a Estados e ao DF	0,00		0,00		0,00		0,00		0,00		0,00		
	Total Bimestral	0,00		0,00		0,00		0,00		0,00		0,00		0,00
4.5.30.41.00	Contribuições	0,00		0,00		0,00		0,00		0,00		0,00		
	Total Bimestral	0,00		0,00		0,00		0,00		0,00		0,00		0,00
4.5.30.42.00	Auxílios	0,00		0,00		0,00		0,00		0,00		0,00		
	Total Bimestral	0,00		0,00		0,00		0,00		0,00		0,00		0,00

10393096661

18/06/2019

Pag. 419

Handwritten signature.



Despesa Realizada no Exercício de 2019

Código	Descrição	1º Bimestre		2º Bimestre		3º Bimestre		4º Bimestre		5º Bimestre		6º Bimestre		No Exercício
		Janeiro	Fevereiro	Março	Abril	Maió	Junho	Julho	Agosto	Setembro	Outubro	Novembro	Dezembro	
4.5.30.92.00	Despesas de Exercícios Anteriores	0,00	0,00	0,00	0,00	0,00	0,00	0,00	0,00	0,00	0,00	0,00	0,00	0,00
	Total Bimestral	0,00	0,00	0,00	0,00	0,00	0,00	0,00	0,00	0,00	0,00	0,00	0,00	0,00
4.5.30.99.00	A Classificar	0,00	0,00	0,00	0,00	0,00	0,00	0,00	0,00	0,00	0,00	0,00	0,00	0,00
	Total Bimestral	0,00	0,00	0,00	0,00	0,00	0,00	0,00	0,00	0,00	0,00	0,00	0,00	0,00
4.5.40.00.00	Transferências a Municípios	0,00	0,00	0,00	0,00	0,00	0,00	0,00	0,00	0,00	0,00	0,00	0,00	0,00
	Total Bimestral	0,00	0,00	0,00	0,00	0,00	0,00	0,00	0,00	0,00	0,00	0,00	0,00	0,00
4.5.40.41.00	Contribuições	0,00	0,00	0,00	0,00	0,00	0,00	0,00	0,00	0,00	0,00	0,00	0,00	0,00
	Total Bimestral	0,00	0,00	0,00	0,00	0,00	0,00	0,00	0,00	0,00	0,00	0,00	0,00	0,00
4.5.40.42.00	Auxílios	0,00	0,00	0,00	0,00	0,00	0,00	0,00	0,00	0,00	0,00	0,00	0,00	0,00
	Total Bimestral	0,00	0,00	0,00	0,00	0,00	0,00	0,00	0,00	0,00	0,00	0,00	0,00	0,00
4.5.40.92.00	Despesas de Exercícios Anteriores	0,00	0,00	0,00	0,00	0,00	0,00	0,00	0,00	0,00	0,00	0,00	0,00	0,00
	Total Bimestral	0,00	0,00	0,00	0,00	0,00	0,00	0,00	0,00	0,00	0,00	0,00	0,00	0,00
4.5.40.99.00	A Classificar	0,00	0,00	0,00	0,00	0,00	0,00	0,00	0,00	0,00	0,00	0,00	0,00	0,00
	Total Bimestral	0,00	0,00	0,00	0,00	0,00	0,00	0,00	0,00	0,00	0,00	0,00	0,00	0,00
4.5.50.00.00	Transf. Instit. Privadas S/Fins Lucrativos	0,00	0,00	0,00	0,00	0,00	0,00	0,00	0,00	0,00	0,00	0,00	0,00	0,00
	Total Bimestral	0,00	0,00	0,00	0,00	0,00	0,00	0,00	0,00	0,00	0,00	0,00	0,00	0,00
4.5.50.41.00	Contribuições	0,00	0,00	0,00	0,00	0,00	0,00	0,00	0,00	0,00	0,00	0,00	0,00	0,00
	Total Bimestral	0,00	0,00	0,00	0,00	0,00	0,00	0,00	0,00	0,00	0,00	0,00	0,00	0,00
4.5.50.42.00	Auxílios	0,00	0,00	0,00	0,00	0,00	0,00	0,00	0,00	0,00	0,00	0,00	0,00	0,00
	Total Bimestral	0,00	0,00	0,00	0,00	0,00	0,00	0,00	0,00	0,00	0,00	0,00	0,00	0,00

Handwritten signature

MUNICÍPIO DE DESTACADO MELO - MG
Lei 254/2014
Publicada em 18/06/2019
Pag 480
103830900061
18/06/2019



Despesa Realizada no Exercício de 2019

Código	Descrição	1º Bimestre	2º Bimestre	3º Bimestre	4º Bimestre	5º Bimestre	6º Bimestre	No Exercício
		Janeiro Fevereiro	Março Abril	Maio Junho	Julho Agosto	Setembro Outubro	Novembro Dezembro	
4.5.50.92.00	Despesas de Exercícios Anteriores	0,00	0,00	0,00	0,00	0,00	0,00	
	Total Bimestral	0,00	0,00	0,00	0,00	0,00	0,00	0,00
4.5.50.99.00	A Classificar	0,00	0,00	0,00	0,00	0,00	0,00	
	Total Bimestral	0,00	0,00	0,00	0,00	0,00	0,00	0,00
4.5.60.00.00	Transf.Instit.Privadas C/Fins Lucrativos	0,00	0,00	0,00	0,00	0,00	0,00	
	Total Bimestral	0,00	0,00	0,00	0,00	0,00	0,00	0,00
4.5.60.41.00	Contribuições	0,00	0,00	0,00	0,00	0,00	0,00	
	Total Bimestral	0,00	0,00	0,00	0,00	0,00	0,00	0,00
4.5.60.92.00	Despesas de Exercícios Anteriores	0,00	0,00	0,00	0,00	0,00	0,00	
	Total Bimestral	0,00	0,00	0,00	0,00	0,00	0,00	0,00
4.5.67.00.00	Execução Cont.Parceria Público Priv- PPP	0,00	0,00	0,00	0,00	0,00	0,00	
	Total Bimestral	0,00	0,00	0,00	0,00	0,00	0,00	0,00
4.5.67.82.00	Aporte Rec. Parc.Público Contrato - PPP	0,00	0,00	0,00	0,00	0,00	0,00	
	Total Bimestral	0,00	0,00	0,00	0,00	0,00	0,00	0,00
4.5.67.83.00	Despesas Dec. Contrato - PPP exceto Sub.	0,00	0,00	0,00	0,00	0,00	0,00	
	Total Bimestral	0,00	0,00	0,00	0,00	0,00	0,00	0,00
4.5.67.84.00	Despesas Dec. Participação em Fundos	0,00	0,00	0,00	0,00	0,00	0,00	
	Total Bimestral	0,00	0,00	0,00	0,00	0,00	0,00	0,00
4.5.67.99.00	A Classificar	0,00	0,00	0,00	0,00	0,00	0,00	
	Total Bimestral	0,00	0,00	0,00	0,00	0,00	0,00	0,00

Handwritten signature

10393096663
18/06/2019
485



Despesa Realizada no Exercício de 2019

Código	Descrição	1º Bimestre		2º Bimestre		3º Bimestre		4º Bimestre		5º Bimestre		6º Bimestre		No Exercício
		Janeiro Fevereiro		Março Abril		Maió Junho		Julho Agosto		Setembro Outubro		Novembro Dezembro		
4.5.71.00.00	Transf. a Consórcios Públicos	0,00		0,00		0,00		0,00		0,00		0,00		
	Total Bimestral	0,00		0,00		0,00		0,00		0,00		0,00		0,00
4.5.71.70.00	Rateio pela Particip. Consórcio Público	0,00		0,00		0,00		0,00		0,00		0,00		
	Total Bimestral	0,00		0,00		0,00		0,00		0,00		0,00		0,00
4.5.71.99.00	A Classificar	0,00		0,00		0,00		0,00		0,00		0,00		
	Total Bimestral	0,00		0,00		0,00		0,00		0,00		0,00		0,00
4.5.72.00.00	Execução Orçament. Del. Consórcios Publ.	0,00		0,00		0,00		0,00		0,00		0,00		
	Total Bimestral	0,00		0,00		0,00		0,00		0,00		0,00		0,00
4.5.72.14.00	Diárias - Civil	0,00		0,00		0,00		0,00		0,00		0,00		
	Total Bimestral	0,00		0,00		0,00		0,00		0,00		0,00		0,00
4.5.72.30.00	Material de Consumo	0,00		0,00		0,00		0,00		0,00		0,00		
	Total Bimestral	0,00		0,00		0,00		0,00		0,00		0,00		0,00
4.5.72.32.00	Material, Bem ou Serviço p/Dist. Gratuita	0,00		0,00		0,00		0,00		0,00		0,00		
	Total Bimestral	0,00		0,00		0,00		0,00		0,00		0,00		0,00
4.5.72.33.00	Passagens e Despesas com Locomoção	0,00		0,00		0,00		0,00		0,00		0,00		
	Total Bimestral	0,00		0,00		0,00		0,00		0,00		0,00		0,00
4.5.72.35.00	Serviços de Consultoria	0,00		0,00		0,00		0,00		0,00		0,00		
	Total Bimestral	0,00		0,00		0,00		0,00		0,00		0,00		0,00
4.5.72.36.00	Outros Serviços Terceiros -Pessoa Física	0,00		0,00		0,00		0,00		0,00		0,00		
	Total Bimestral	0,00		0,00		0,00		0,00		0,00		0,00		0,00

Handwritten signature

MUNICÍPIO DE BELTERRA DO RIO DO NORTE
 Rua São Francisco
 Prefeitura Municipal
 18/06/2019
 Pág. 4/82
 1039855665



Despesa Realizada no Exercício de 2019

Código	Descrição	1º Bimestre	2º Bimestre	3º Bimestre	4º Bimestre	5º Bimestre	6º Bimestre	No Exercício
		Janeiro Fevereiro	Março Abril	Maió Junho	Julho Agosto	Setembro Outubro	Novembro Dezembro	
4.5.72.37.00	Locação de Mão-de-obra	0,00	0,00	0,00	0,00	0,00	0,00	
	Total Bimestral	0,00	0,00	0,00	0,00	0,00	0,00	0,00
4.5.72.39.00	Outros Serv. Terceiros -Pessoa Juridica	0,00	0,00	0,00	0,00	0,00	0,00	
	Total Bimestral	0,00	0,00	0,00	0,00	0,00	0,00	0,00
4.5.72.40.00	Serv. de TI e Comunicação - PJ	0,00	0,00	0,00	0,00	0,00	0,00	
	Total Bimestral	0,00	0,00	0,00	0,00	0,00	0,00	0,00
4.5.72.51.00	Obras e Instalações	0,00	0,00	0,00	0,00	0,00	0,00	
	Total Bimestral	0,00	0,00	0,00	0,00	0,00	0,00	0,00
4.5.72.52.00	Equipamentos e Material Permanente	0,00	0,00	0,00	0,00	0,00	0,00	
	Total Bimestral	0,00	0,00	0,00	0,00	0,00	0,00	0,00
4.5.72.61.00	Aquisição de Imóveis	0,00	0,00	0,00	0,00	0,00	0,00	
	Total Bimestral	0,00	0,00	0,00	0,00	0,00	0,00	0,00
4.5.72.92.00	Despesas de Exercícios Anteriores	0,00	0,00	0,00	0,00	0,00	0,00	
	Total Bimestral	0,00	0,00	0,00	0,00	0,00	0,00	0,00
4.5.72.99.00	A Classificar	0,00	0,00	0,00	0,00	0,00	0,00	
	Total Bimestral	0,00	0,00	0,00	0,00	0,00	0,00	0,00
4.5.73.00.00	Transf. Consórcios Públ. M. Cont. Rateio	0,00	0,00	0,00	0,00	0,00	0,00	
	Total Bimestral	0,00	0,00	0,00	0,00	0,00	0,00	0,00
4.5.73.70.00	Rateio Participação em Consórcio Público	0,00	0,00	0,00	0,00	0,00	0,00	
	Total Bimestral	0,00	0,00	0,00	0,00	0,00	0,00	0,00

10393096665
18/06/2019
483

Handwritten signature



Despesa Realizada no Exercício de 2019

Código	Descrição	1º Bimestre	2º Bimestre	3º Bimestre	4º Bimestre	5º Bimestre	6º Bimestre	No Exercício
		Janeiro Fevereiro	Março Abril	Maió Junho	Julho Agosto	Setembro Outubro	Novembro Dezembro	
4.5.73.99.00	A classificar	0,00	0,00	0,00	0,00	0,00	0,00	
	Total Bimestral	0,00	0,00	0,00	0,00	0,00	0,00	0,00
4.5.74.00.00	Transf. Consórcios Públ. M. Cont. Rateio	0,00	0,00	0,00	0,00	0,00	0,00	
	Total Bimestral	0,00	0,00	0,00	0,00	0,00	0,00	0,00
4.5.74.70.00	Rateio Participação em Consórcio Público	0,00	0,00	0,00	0,00	0,00	0,00	
	Total Bimestral	0,00	0,00	0,00	0,00	0,00	0,00	0,00
4.5.74.99.00	A classificar	0,00	0,00	0,00	0,00	0,00	0,00	
	Total Bimestral	0,00	0,00	0,00	0,00	0,00	0,00	0,00
4.5.90.00.00	Aplicações Diretas	0,00	0,00	0,00	0,00	0,00	0,00	
	Total Bimestral	0,00	0,00	0,00	0,00	0,00	0,00	0,00
4.5.90.52.00	Equipamentos e Material Permanente	0,00	0,00	0,00	0,00	0,00	0,00	
	Total Bimestral	0,00	0,00	0,00	0,00	0,00	0,00	0,00
4.5.90.61.00	Aquisição de Imóveis	0,00	0,00	0,00	0,00	0,00	0,00	
	Total Bimestral	0,00	0,00	0,00	0,00	0,00	0,00	0,00
4.5.90.61.01	Aquisição de Imóveis de Domínio Público	0,00	0,00	0,00	0,00	0,00	0,00	
	Total Bimestral	0,00	0,00	0,00	0,00	0,00	0,00	0,00
4.5.90.61.02	Aquisição Imóveis de Domínio Patrimonial	0,00	0,00	0,00	0,00	0,00	0,00	
	Total Bimestral	0,00	0,00	0,00	0,00	0,00	0,00	0,00
4.5.90.61.03	Aquisição Imóveis de Natureza Industrial	0,00	0,00	0,00	0,00	0,00	0,00	
	Total Bimestral	0,00	0,00	0,00	0,00	0,00	0,00	0,00

Edmaraf

10393096665

18.06.2019
484



Despesa Realizada no Exercício de 2019

Código	Descrição	1º Bimestre	2º Bimestre	3º Bimestre	4º Bimestre	5º Bimestre	6º Bimestre	No Exercício
		Janeiro Fevereiro	Março Abril	Maió Junho	Julho Agosto	Setembro Outubro	Novembro Dezembro	
4.5.90.62.00	Aquisição de Produtos para Revenda	0,00	0,00	0,00	0,00	0,00	0,00	
	Total Bimestral	0,00	0,00	0,00	0,00	0,00	0,00	0,00
4.5.90.63.00	Aquisição de Títulos de Crédito	0,00	0,00	0,00	0,00	0,00	0,00	
	Total Bimestral	0,00	0,00	0,00	0,00	0,00	0,00	0,00
4.5.90.64.00	Aquis. Títulos Rep. Capital Já Integral.	0,00	0,00	0,00	0,00	0,00	0,00	
	Total Bimestral	0,00	0,00	0,00	0,00	0,00	0,00	0,00
4.5.90.65.00	Constituição Aumento Capital de Empresas	0,00	0,00	0,00	0,00	0,00	0,00	
	Total Bimestral	0,00	0,00	0,00	0,00	0,00	0,00	0,00
4.5.90.66.00	Concessão Empréstimos e Financiamentos	0,00	0,00	0,00	0,00	0,00	0,00	
	Total Bimestral	0,00	0,00	0,00	0,00	0,00	0,00	0,00
4.5.90.67.00	Depósitos Compulsórios	0,00	0,00	0,00	0,00	0,00	0,00	
	Total Bimestral	0,00	0,00	0,00	0,00	0,00	0,00	0,00
4.5.90.84.00	Despesas Dec. Participação em Fundos	0,00	0,00	0,00	0,00	0,00	0,00	
	Total Bimestral	0,00	0,00	0,00	0,00	0,00	0,00	0,00
4.5.90.91.00	Sentenças Judiciais	0,00	0,00	0,00	0,00	0,00	0,00	
	Total Bimestral	0,00	0,00	0,00	0,00	0,00	0,00	0,00
4.5.90.92.00	Despesas de Exercícios Anteriores	0,00	0,00	0,00	0,00	0,00	0,00	
	Total Bimestral	0,00	0,00	0,00	0,00	0,00	0,00	0,00
4.5.90.93.00	Indenizações e Restituições	0,00	0,00	0,00	0,00	0,00	0,00	
	Total Bimestral	0,00	0,00	0,00	0,00	0,00	0,00	0,00

Blomaraf

MUNICÍPIO DE DESTERRO DO MELO - MG
Lei Estadual nº 18 / 06 / 2019
Publicação nº 485
10283096661



Despesa Realizada no Exercício de 2019

Código	Descrição	1º Bimestre	2º Bimestre	3º Bimestre	4º Bimestre	5º Bimestre	6º Bimestre	No Exercício
		Janeiro Fevereiro	Março Abril	Maió Junho	Julho Agosto	Setembro Outubro	Novembro Dezembro	
4.5.90.99.00	A Classificar	0,00	0,00	0,00	0,00	0,00	0,00	
	Total Bimestral	0,00	0,00	0,00	0,00	0,00	0,00	0,00
4.5.91.00.00	Aplicação Direta Dec. Operação RPPS	0,00	0,00	0,00	0,00	0,00	0,00	
	Total Bimestral	0,00	0,00	0,00	0,00	0,00	0,00	0,00
4.5.91.47.00	Obrigações Tributárias e Contributivas	0,00	0,00	0,00	0,00	0,00	0,00	
	Total Bimestral	0,00	0,00	0,00	0,00	0,00	0,00	0,00
4.5.91.52.00	Equipamentos e Material Permanente	0,00	0,00	0,00	0,00	0,00	0,00	
	Total Bimestral	0,00	0,00	0,00	0,00	0,00	0,00	0,00
4.5.91.61.00	Aquisição de Imóveis	0,00	0,00	0,00	0,00	0,00	0,00	
	Total Bimestral	0,00	0,00	0,00	0,00	0,00	0,00	0,00
4.5.91.62.00	Aquisição de Produtos Para Revenda	0,00	0,00	0,00	0,00	0,00	0,00	
	Total Bimestral	0,00	0,00	0,00	0,00	0,00	0,00	0,00
4.5.91.63.00	Aquisição de Títulos De Crédito	0,00	0,00	0,00	0,00	0,00	0,00	
	Total Bimestral	0,00	0,00	0,00	0,00	0,00	0,00	0,00
4.5.91.64.00	Aquis. Títulos Rep. Capital Já Integral.	0,00	0,00	0,00	0,00	0,00	0,00	
	Total Bimestral	0,00	0,00	0,00	0,00	0,00	0,00	0,00
4.5.91.65.00	Constituição Aumento Capital de Empresas	0,00	0,00	0,00	0,00	0,00	0,00	
	Total Bimestral	0,00	0,00	0,00	0,00	0,00	0,00	0,00
4.5.91.66.00	Concessão Empréstimos e Financiamentos	0,00	0,00	0,00	0,00	0,00	0,00	
	Total Bimestral	0,00	0,00	0,00	0,00	0,00	0,00	0,00

Handwritten signature

MUNICÍPIO DE DESTERRO DO MELO - MG
Pag 486
Publicação em 18/06/2019
10393096665

Despesa Realizada no Exercício de 2019

Código	Descrição	1º Bimestre		2º Bimestre		3º Bimestre		4º Bimestre		5º Bimestre		6º Bimestre		No Exercício
		Janeiro	Fevereiro	Março	Abril	Maio	Junho	Julho	Agosto	Setembro	Outubro	Novembro	Dezembro	
4.5.91.67.00	Depósitos Compulsórios	0,00	0,00	0,00	0,00	0,00	0,00	0,00	0,00	0,00	0,00	0,00	0,00	
	Total Bimestral	0,00	0,00	0,00	0,00	0,00	0,00	0,00	0,00	0,00	0,00	0,00	0,00	0,00
4.5.91.91.00	Sentenças Judiciais	0,00	0,00	0,00	0,00	0,00	0,00	0,00	0,00	0,00	0,00	0,00	0,00	
	Total Bimestral	0,00	0,00	0,00	0,00	0,00	0,00	0,00	0,00	0,00	0,00	0,00	0,00	0,00
4.5.91.92.00	Despesas de Exercícios Anteriores	0,00	0,00	0,00	0,00	0,00	0,00	0,00	0,00	0,00	0,00	0,00	0,00	
	Total Bimestral	0,00	0,00	0,00	0,00	0,00	0,00	0,00	0,00	0,00	0,00	0,00	0,00	0,00
4.5.91.93.00	Indenizações e Restituições	0,00	0,00	0,00	0,00	0,00	0,00	0,00	0,00	0,00	0,00	0,00	0,00	
	Total Bimestral	0,00	0,00	0,00	0,00	0,00	0,00	0,00	0,00	0,00	0,00	0,00	0,00	0,00
4.5.91.99.00	A Classificar	0,00	0,00	0,00	0,00	0,00	0,00	0,00	0,00	0,00	0,00	0,00	0,00	
	Total Bimestral	0,00	0,00	0,00	0,00	0,00	0,00	0,00	0,00	0,00	0,00	0,00	0,00	0,00
4.5.95.00.00	Aplicações Direta à Conta de Recursos	0,00	0,00	0,00	0,00	0,00	0,00	0,00	0,00	0,00	0,00	0,00	0,00	
	Total Bimestral	0,00	0,00	0,00	0,00	0,00	0,00	0,00	0,00	0,00	0,00	0,00	0,00	0,00
4.5.95.61.00	Aquisição de imóveis	0,00	0,00	0,00	0,00	0,00	0,00	0,00	0,00	0,00	0,00	0,00	0,00	
	Total Bimestral	0,00	0,00	0,00	0,00	0,00	0,00	0,00	0,00	0,00	0,00	0,00	0,00	0,00
4.5.95.61.01	Aquisição de Imóveis de Domínio Público	0,00	0,00	0,00	0,00	0,00	0,00	0,00	0,00	0,00	0,00	0,00	0,00	
	Total Bimestral	0,00	0,00	0,00	0,00	0,00	0,00	0,00	0,00	0,00	0,00	0,00	0,00	0,00
4.5.95.61.02	Aquisição Imóveis de Domínio Patrimonial	0,00	0,00	0,00	0,00	0,00	0,00	0,00	0,00	0,00	0,00	0,00	0,00	
	Total Bimestral	0,00	0,00	0,00	0,00	0,00	0,00	0,00	0,00	0,00	0,00	0,00	0,00	0,00
4.5.95.61.03	Obras e Instalações Natureza Industrial	0,00	0,00	0,00	0,00	0,00	0,00	0,00	0,00	0,00	0,00	0,00	0,00	
	Total Bimestral	0,00	0,00	0,00	0,00	0,00	0,00	0,00	0,00	0,00	0,00	0,00	0,00	0,00

Handwritten signature

MUNICÍPIO DE ESTEREO DO MEIO - MG
 10393096001
 18 06 2019
 484



Despesa Realizada no Exercício de 2019

Código	Descrição	1º Bimestre	2º Bimestre	3º Bimestre	4º Bimestre	5º Bimestre	6º Bimestre	No Exercício
		Janeiro Fevereiro	Março Abril	Maió Junho	Julho Agosto	Setembro Outubro	Novembro Dezembro	
4.5.95.67.00	Depósitos Compulsórios	0,00	0,00	0,00	0,00	0,00	0,00	
	Total Bimestral	0,00	0,00	0,00	0,00	0,00	0,00	0,00
4.5.95.91.00	Sentenças Judiciais	0,00	0,00	0,00	0,00	0,00	0,00	
	Total Bimestral	0,00	0,00	0,00	0,00	0,00	0,00	0,00
4.5.95.92.00	Despesas de Exercícios Anteriores	0,00	0,00	0,00	0,00	0,00	0,00	
	Total Bimestral	0,00	0,00	0,00	0,00	0,00	0,00	0,00
4.5.95.93.00	Indenizações e Restituições	0,00	0,00	0,00	0,00	0,00	0,00	
	Total Bimestral	0,00	0,00	0,00	0,00	0,00	0,00	0,00
4.5.95.99.00	A classificar	0,00	0,00	0,00	0,00	0,00	0,00	
	Total Bimestral	0,00	0,00	0,00	0,00	0,00	0,00	0,00
4.5.96.00.00	Aplicações Direta à Conta de Recursos	0,00	0,00	0,00	0,00	0,00	0,00	
	Total Bimestral	0,00	0,00	0,00	0,00	0,00	0,00	0,00
4.5.96.61.00	Aquisição de imóveis	0,00	0,00	0,00	0,00	0,00	0,00	
	Total Bimestral	0,00	0,00	0,00	0,00	0,00	0,00	0,00
4.5.96.61.01	Aquisição de Imóveis de Domínio Público	0,00	0,00	0,00	0,00	0,00	0,00	
	Total Bimestral	0,00	0,00	0,00	0,00	0,00	0,00	0,00
4.5.96.61.02	Aquisição Imóveis de Domínio Patrimonial	0,00	0,00	0,00	0,00	0,00	0,00	
	Total Bimestral	0,00	0,00	0,00	0,00	0,00	0,00	0,00
4.5.96.61.03	Obras e instalações Natureza Industrial	0,00	0,00	0,00	0,00	0,00	0,00	
	Total Bimestral	0,00	0,00	0,00	0,00	0,00	0,00	0,00

Handwritten signature

10393096661
18/06/2019
488



Despesa Realizada no Exercício de 2019

Código	Descrição	1º Bimestre	2º Bimestre	3º Bimestre	4º Bimestre	5º Bimestre	6º Bimestre	No Exercício
		Janeiro Fevereiro	Março Abril	Maió Junho	Julho Agosto	Setembro Outubro	Novembro Dezembro	
4.5.96.67.00	Depósitos Compulsórios	0,00	0,00	0,00	0,00	0,00	0,00	
	Total Bimestral	0,00	0,00	0,00	0,00	0,00	0,00	0,00
4.5.96.91.00	Sentenças Judiciais	0,00	0,00	0,00	0,00	0,00	0,00	
	Total Bimestral	0,00	0,00	0,00	0,00	0,00	0,00	0,00
4.5.96.92.00	Despesas de Exercícios Anteriores	0,00	0,00	0,00	0,00	0,00	0,00	
	Total Bimestral	0,00	0,00	0,00	0,00	0,00	0,00	0,00
4.5.96.93.00	Indenizações e Restituições	0,00	0,00	0,00	0,00	0,00	0,00	
	Total Bimestral	0,00	0,00	0,00	0,00	0,00	0,00	0,00
4.5.96.99.00	A classificar	0,00	0,00	0,00	0,00	0,00	0,00	
	Total Bimestral	0,00	0,00	0,00	0,00	0,00	0,00	0,00
4.5.99.00.00	A Definir	0,00	0,00	0,00	0,00	0,00	0,00	
	Total Bimestral	0,00	0,00	0,00	0,00	0,00	0,00	0,00
4.5.99.99.00	A Classificar	0,00	0,00	0,00	0,00	0,00	0,00	
	Total Bimestral	0,00	0,00	0,00	0,00	0,00	0,00	0,00
4.6.00.00.00	Amortização da Dívida	10.000,00	0,00	0,00	0,00	0,00	0,00	
	Total Bimestral	10.000,00	0,00	0,00	0,00	0,00	0,00	10.000,00
4.6.71.00.00	Transf. a Consórcios Públicos	0,00	0,00	0,00	0,00	0,00	0,00	
	Total Bimestral	0,00	0,00	0,00	0,00	0,00	0,00	0,00
4.6.71.70.00	Rateio pela Particip. Consórcio Público	0,00	0,00	0,00	0,00	0,00	0,00	
	Total Bimestral	0,00	0,00	0,00	0,00	0,00	0,00	0,00

10393096665
18/06/2019
489

Handwritten signature

Despesa Realizada no Exercício de 2019

Código	Descrição	1º Bimestre		2º Bimestre		3º Bimestre		4º Bimestre		5º Bimestre		6º Bimestre		No Exercício
		Janeiro	Fevereiro	Março	Abril	Maio	Junho	Julho	Agosto	Setembro	Outubro	Novembro	Dezembro	
4.6.71.99.00	A Classificar	0,00	0,00	0,00	0,00	0,00	0,00	0,00	0,00	0,00	0,00	0,00	0,00	
	Total Bimestral	0,00	0,00	0,00	0,00	0,00	0,00	0,00	0,00	0,00	0,00	0,00	0,00	0,00
4.6.73.00.00	Transf. Consórcios Públ. M. Cont. Rateio	0,00	0,00	0,00	0,00	0,00	0,00	0,00	0,00	0,00	0,00	0,00	0,00	
	Total Bimestral	0,00	0,00	0,00	0,00	0,00	0,00	0,00	0,00	0,00	0,00	0,00	0,00	0,00
4.6.73.70.00	Rateio Participação em Consórcio Público	0,00	0,00	0,00	0,00	0,00	0,00	0,00	0,00	0,00	0,00	0,00	0,00	
	Total Bimestral	0,00	0,00	0,00	0,00	0,00	0,00	0,00	0,00	0,00	0,00	0,00	0,00	0,00
4.6.73.99.00	A classificar	0,00	0,00	0,00	0,00	0,00	0,00	0,00	0,00	0,00	0,00	0,00	0,00	
	Total Bimestral	0,00	0,00	0,00	0,00	0,00	0,00	0,00	0,00	0,00	0,00	0,00	0,00	0,00
4.6.74.00.00	Transf. Consórcios Públ. M. Cont. Rateio	0,00	0,00	0,00	0,00	0,00	0,00	0,00	0,00	0,00	0,00	0,00	0,00	
	Total Bimestral	0,00	0,00	0,00	0,00	0,00	0,00	0,00	0,00	0,00	0,00	0,00	0,00	0,00
4.6.74.70.00	Rateio Participação em Consórcio Público	0,00	0,00	0,00	0,00	0,00	0,00	0,00	0,00	0,00	0,00	0,00	0,00	
	Total Bimestral	0,00	0,00	0,00	0,00	0,00	0,00	0,00	0,00	0,00	0,00	0,00	0,00	0,00
4.6.74.99.00	A classificar	0,00	0,00	0,00	0,00	0,00	0,00	0,00	0,00	0,00	0,00	0,00	0,00	
	Total Bimestral	0,00	0,00	0,00	0,00	0,00	0,00	0,00	0,00	0,00	0,00	0,00	0,00	0,00
4.6.90.00.00	Aplicações Diretas	10.000,00	0,00	0,00	0,00	0,00	0,00	0,00	0,00	0,00	0,00	0,00	0,00	
	Total Bimestral	10.000,00	0,00	0,00	0,00	0,00	0,00	0,00	0,00	0,00	0,00	0,00	0,00	10.000,00
4.6.90.71.00	Principal da Dívida Contratual Resgatado	10.000,00	0,00	0,00	0,00	0,00	0,00	0,00	0,00	0,00	0,00	0,00	0,00	
	Total Bimestral	10.000,00	0,00	0,00	0,00	0,00	0,00	0,00	0,00	0,00	0,00	0,00	0,00	10.000,00
4.6.90.71.01	Principal da Dívida por Contrato-Interna	0,00	0,00	0,00	0,00	0,00	0,00	0,00	0,00	0,00	0,00	0,00	0,00	
	Total Bimestral	0,00	0,00	0,00	0,00	0,00	0,00	0,00	0,00	0,00	0,00	0,00	0,00	0,00

Handwritten signature

MUNICÍPIO DE DESTERRO DO MELO - MG
Pag. 4/30
18/06/2019
10393096665



Despesa Realizada no Exercício de 2019

Código	Descrição	1º Bimestre		2º Bimestre		3º Bimestre		4º Bimestre		5º Bimestre		6º Bimestre		No Exercício
		Janeiro	Fevereiro	Março	Abril	Maio	Junho	Julho	Agosto	Setembro	Outubro	Novembro	Dezembro	
4.6.90.71.02	Principal da Dívida por Contrato-Externa	0,00	0,00	0,00	0,00	0,00	0,00	0,00	0,00	0,00	0,00	0,00	0,00	
	Total Bimestral	0,00	0,00	0,00	0,00	0,00	0,00	0,00	0,00	0,00	0,00	0,00	0,00	0,00
4.6.90.72.00	Principal da Dívida Mobiliária Resgatado	0,00	0,00	0,00	0,00	0,00	0,00	0,00	0,00	0,00	0,00	0,00	0,00	
	Total Bimestral	0,00	0,00	0,00	0,00	0,00	0,00	0,00	0,00	0,00	0,00	0,00	0,00	0,00
4.6.90.72.01	Principal da Dívida Mobiliária - Interna	0,00	0,00	0,00	0,00	0,00	0,00	0,00	0,00	0,00	0,00	0,00	0,00	
	Total Bimestral	0,00	0,00	0,00	0,00	0,00	0,00	0,00	0,00	0,00	0,00	0,00	0,00	0,00
4.6.90.72.02	Principal da Dívida Mobiliária - Externa	0,00	0,00	0,00	0,00	0,00	0,00	0,00	0,00	0,00	0,00	0,00	0,00	
	Total Bimestral	0,00	0,00	0,00	0,00	0,00	0,00	0,00	0,00	0,00	0,00	0,00	0,00	0,00
4.6.90.73.00	Correção M.Cambial Dívida Cont.Resgatada	0,00	0,00	0,00	0,00	0,00	0,00	0,00	0,00	0,00	0,00	0,00	0,00	
	Total Bimestral	0,00	0,00	0,00	0,00	0,00	0,00	0,00	0,00	0,00	0,00	0,00	0,00	0,00
4.6.90.73.01	Corr. Mon ou Cambial da D.C.R - Interna	0,00	0,00	0,00	0,00	0,00	0,00	0,00	0,00	0,00	0,00	0,00	0,00	
	Total Bimestral	0,00	0,00	0,00	0,00	0,00	0,00	0,00	0,00	0,00	0,00	0,00	0,00	0,00
4.6.90.73.02	Corr Mon ou Cambial da D.C.R - Externa	0,00	0,00	0,00	0,00	0,00	0,00	0,00	0,00	0,00	0,00	0,00	0,00	
	Total Bimestral	0,00	0,00	0,00	0,00	0,00	0,00	0,00	0,00	0,00	0,00	0,00	0,00	0,00
4.6.90.74.00	Correção M.Cambial Dívida Mob. Resgatada	0,00	0,00	0,00	0,00	0,00	0,00	0,00	0,00	0,00	0,00	0,00	0,00	
	Total Bimestral	0,00	0,00	0,00	0,00	0,00	0,00	0,00	0,00	0,00	0,00	0,00	0,00	0,00
4.6.90.74.01	Corr. Mon ou Cambial da D.M.R - Interna	0,00	0,00	0,00	0,00	0,00	0,00	0,00	0,00	0,00	0,00	0,00	0,00	
	Total Bimestral	0,00	0,00	0,00	0,00	0,00	0,00	0,00	0,00	0,00	0,00	0,00	0,00	0,00
4.6.90.74.02	Corr. Mon ou Cambial da D.M.R - Externa	0,00	0,00	0,00	0,00	0,00	0,00	0,00	0,00	0,00	0,00	0,00	0,00	
	Total Bimestral	0,00	0,00	0,00	0,00	0,00	0,00	0,00	0,00	0,00	0,00	0,00	0,00	0,00

Handwritten signature

MUNICÍPIO DE DESTERRADO DO MELO, MS
 Lei Orçamentária
 Publicada em 18/06/2019
 10393096661
 491

Despesa Realizada no Exercício de 2019

Código	Descrição	1º Bimestre		2º Bimestre		3º Bimestre		4º Bimestre		5º Bimestre		6º Bimestre		No Exercício
		Janeiro Fevereiro		Março Abril		Maió Junho		Julho Agosto		Setembro Outubro		Novembro Dezembro		
4.6.90.75.00	Correção M. Dívida Op. Créd. Antec. Rec.	0,00		0,00		0,00		0,00		0,00		0,00		
	Total Bimestral	0,00		0,00		0,00		0,00		0,00		0,00		0,00
4.6.90.76.00	Princ. Corr. Dívida Mob. Refinanciado	0,00		0,00		0,00		0,00		0,00		0,00		
	Total Bimestral	0,00		0,00		0,00		0,00		0,00		0,00		0,00
4.6.90.76.01	Princ. Corr. da D. Mobiliária - Interna	0,00		0,00		0,00		0,00		0,00		0,00		
	Total Bimestral	0,00		0,00		0,00		0,00		0,00		0,00		0,00
4.6.90.76.02	Princ. Corr. da D. Mobiliária - Externa	0,00		0,00		0,00		0,00		0,00		0,00		
	Total Bimestral	0,00		0,00		0,00		0,00		0,00		0,00		0,00
4.6.90.77.00	Princ. Corr. Dívida Cont. Refinanciado	0,00		0,00		0,00		0,00		0,00		0,00		
	Total Bimestral	0,00		0,00		0,00		0,00		0,00		0,00		0,00
4.6.90.77.01	Princ. Corr. Dívida Cont. Ref. - Interno	0,00		0,00		0,00		0,00		0,00		0,00		
	Total Bimestral	0,00		0,00		0,00		0,00		0,00		0,00		0,00
4.6.90.77.02	Princ. Corr. Dívida Cont. Ref. - Externo	0,00		0,00		0,00		0,00		0,00		0,00		
	Total Bimestral	0,00		0,00		0,00		0,00		0,00		0,00		0,00
4.6.90.91.00	Sentenças Judiciais	0,00		0,00		0,00		0,00		0,00		0,00		
	Total Bimestral	0,00		0,00		0,00		0,00		0,00		0,00		0,00
4.6.90.92.00	Despesas de Exercícios Anteriores	0,00		0,00		0,00		0,00		0,00		0,00		
	Total Bimestral	0,00		0,00		0,00		0,00		0,00		0,00		0,00
4.6.90.93.00	Indenizações e Restituições	0,00		0,00		0,00		0,00		0,00		0,00		
	Total Bimestral	0,00		0,00		0,00		0,00		0,00		0,00		0,00

[Assinatura]

10393096661
18/06/2019
492



Despesa Realizada no Exercício de 2019

Código	Descrição	1º Bimestre		2º Bimestre		3º Bimestre		4º Bimestre		5º Bimestre		6º Bimestre		No Exercício
		Janeiro Fevereiro		Março Abril		Maió Junho		Julho Agosto		Setembro Outubro		Novembro Dezembro		
4.6.90.99.00	A Classificar	0,00		0,00		0,00		0,00		0,00		0,00		
	Total Bimestral	0,00		0,00		0,00		0,00		0,00		0,00		0,00
4.6.91.00.00	Aplicação Direta Dec. Operação RPPS	0,00		0,00		0,00		0,00		0,00		0,00		
	Total Bimestral	0,00		0,00		0,00		0,00		0,00		0,00		0,00
4.6.91.71.00	Principal da Dívida Contratual Resgatado	0,00		0,00		0,00		0,00		0,00		0,00		
	Total Bimestral	0,00		0,00		0,00		0,00		0,00		0,00		0,00
4.6.91.72.00	Principal da Dívida Mobiliária Resgatado	0,00		0,00		0,00		0,00		0,00		0,00		
	Total Bimestral	0,00		0,00		0,00		0,00		0,00		0,00		0,00
4.6.91.73.00	Correção M.Cambial Dívida Cont.Resgatada	0,00		0,00		0,00		0,00		0,00		0,00		
	Total Bimestral	0,00		0,00		0,00		0,00		0,00		0,00		0,00
4.6.91.74.00	Correção M.Cambial Dívida Mob. Resgatada	0,00		0,00		0,00		0,00		0,00		0,00		
	Total Bimestral	0,00		0,00		0,00		0,00		0,00		0,00		0,00
4.6.91.75.00	Correção M. Dívida Op.Créd. Antec. Rec.	0,00		0,00		0,00		0,00		0,00		0,00		
	Total Bimestral	0,00		0,00		0,00		0,00		0,00		0,00		0,00
4.6.91.76.00	Princ. Corrig. Dívida Mob. Refinanciado	0,00		0,00		0,00		0,00		0,00		0,00		
	Total Bimestral	0,00		0,00		0,00		0,00		0,00		0,00		0,00
4.6.91.77.00	Princ. Corrig Dívida Cont. Refinanciado	0,00		0,00		0,00		0,00		0,00		0,00		
	Total Bimestral	0,00		0,00		0,00		0,00		0,00		0,00		0,00
4.6.91.91.00	Sentenças Judiciais	0,00		0,00		0,00		0,00		0,00		0,00		
	Total Bimestral	0,00		0,00		0,00		0,00		0,00		0,00		0,00

Handwritten signature

MUNICÍPIO DE DESTRODO DO MELO - MS
 10393096661
 18/06/2019
 493



Despesa Realizada no Exercício de 2019

Código	Descrição	1º Bimestre		2º Bimestre		3º Bimestre		4º Bimestre		5º Bimestre		6º Bimestre		No Exercício
		Janeiro	Fevereiro	Março	Abril	Maió	Junho	Julho	Agosto	Setembro	Outubro	Novembro	Dezembro	
4.6.91.92.00	Despesas de Exercícios Anteriores	0,00	0,00	0,00	0,00	0,00	0,00	0,00	0,00	0,00	0,00	0,00	0,00	0,00
	Total Bimestral	0,00	0,00	0,00	0,00	0,00	0,00	0,00	0,00	0,00	0,00	0,00	0,00	0,00
4.6.91.93.00	Indenizações e Restituições	0,00	0,00	0,00	0,00	0,00	0,00	0,00	0,00	0,00	0,00	0,00	0,00	0,00
	Total Bimestral	0,00	0,00	0,00	0,00	0,00	0,00	0,00	0,00	0,00	0,00	0,00	0,00	0,00
4.6.91.99.00	A Classificar	0,00	0,00	0,00	0,00	0,00	0,00	0,00	0,00	0,00	0,00	0,00	0,00	0,00
	Total Bimestral	0,00	0,00	0,00	0,00	0,00	0,00	0,00	0,00	0,00	0,00	0,00	0,00	0,00
4.6.95.00.00	Aplicações Direta à Conta de Recursos	0,00	0,00	0,00	0,00	0,00	0,00	0,00	0,00	0,00	0,00	0,00	0,00	0,00
	Total Bimestral	0,00	0,00	0,00	0,00	0,00	0,00	0,00	0,00	0,00	0,00	0,00	0,00	0,00
4.6.95.71.00	Principal da Dívida Contratual Resgatado	0,00	0,00	0,00	0,00	0,00	0,00	0,00	0,00	0,00	0,00	0,00	0,00	0,00
	Total Bimestral	0,00	0,00	0,00	0,00	0,00	0,00	0,00	0,00	0,00	0,00	0,00	0,00	0,00
4.6.95.73.00	Correção Monetária ou Cambial da Dívida	0,00	0,00	0,00	0,00	0,00	0,00	0,00	0,00	0,00	0,00	0,00	0,00	0,00
	Total Bimestral	0,00	0,00	0,00	0,00	0,00	0,00	0,00	0,00	0,00	0,00	0,00	0,00	0,00
4.6.95.77.00	Principal Corrigido da Dívida Contratual	0,00	0,00	0,00	0,00	0,00	0,00	0,00	0,00	0,00	0,00	0,00	0,00	0,00
	Total Bimestral	0,00	0,00	0,00	0,00	0,00	0,00	0,00	0,00	0,00	0,00	0,00	0,00	0,00
4.6.95.91.00	Sentenças Judiciais	0,00	0,00	0,00	0,00	0,00	0,00	0,00	0,00	0,00	0,00	0,00	0,00	0,00
	Total Bimestral	0,00	0,00	0,00	0,00	0,00	0,00	0,00	0,00	0,00	0,00	0,00	0,00	0,00
4.6.95.92.00	Despesas de Exercícios Anteriores	0,00	0,00	0,00	0,00	0,00	0,00	0,00	0,00	0,00	0,00	0,00	0,00	0,00
	Total Bimestral	0,00	0,00	0,00	0,00	0,00	0,00	0,00	0,00	0,00	0,00	0,00	0,00	0,00
4.6.95.93.00	Indenizações e Restituições	0,00	0,00	0,00	0,00	0,00	0,00	0,00	0,00	0,00	0,00	0,00	0,00	0,00
	Total Bimestral	0,00	0,00	0,00	0,00	0,00	0,00	0,00	0,00	0,00	0,00	0,00	0,00	0,00

MUNICÍPIO DE CASTELO DO MELO - MS
 Lei Municipal nº 18/06/2019
 Publicação nº 494
 10393096661
 18/06/2019

Blomberg



Despesa Realizada no Exercício de 2019

Código	Descrição	1º Bimestre	2º Bimestre	3º Bimestre	4º Bimestre	5º Bimestre	6º Bimestre	No Exercício
		Janeiro Fevereiro	Março Abril	Maió Junho	Julho Agosto	Setembro Outubro	Novembro Dezembro	
4.6.95.99.00	A classificar	0,00	0,00	0,00	0,00	0,00	0,00	
		0,00	0,00	0,00	0,00	0,00	0,00	
		0,00	0,00	0,00	0,00	0,00	0,00	0,00
4.6.96.00.00	Aplicações Direta à Conta de Recursos	0,00	0,00	0,00	0,00	0,00	0,00	
		0,00	0,00	0,00	0,00	0,00	0,00	
		0,00	0,00	0,00	0,00	0,00	0,00	0,00
4.6.96.71.00	Principal da Dívida Contratual Resgatado	0,00	0,00	0,00	0,00	0,00	0,00	
		0,00	0,00	0,00	0,00	0,00	0,00	
		0,00	0,00	0,00	0,00	0,00	0,00	0,00
4.6.96.73.00	Correção M.Cambial Dívida Cont.Resgatada	0,00	0,00	0,00	0,00	0,00	0,00	
		0,00	0,00	0,00	0,00	0,00	0,00	
		0,00	0,00	0,00	0,00	0,00	0,00	0,00
4.6.96.77.00	Princ. Corrig. Dívida Cont. Refinanciado	0,00	0,00	0,00	0,00	0,00	0,00	
		0,00	0,00	0,00	0,00	0,00	0,00	
		0,00	0,00	0,00	0,00	0,00	0,00	0,00
4.6.96.91.00	Sentenças Judiciais	0,00	0,00	0,00	0,00	0,00	0,00	
		0,00	0,00	0,00	0,00	0,00	0,00	
		0,00	0,00	0,00	0,00	0,00	0,00	0,00
4.6.96.92.00	Despesas de Exercícios Anteriores	0,00	0,00	0,00	0,00	0,00	0,00	
		0,00	0,00	0,00	0,00	0,00	0,00	
		0,00	0,00	0,00	0,00	0,00	0,00	0,00
4.6.96.93.00	Indenizações e Restituições	0,00	0,00	0,00	0,00	0,00	0,00	
		0,00	0,00	0,00	0,00	0,00	0,00	
		0,00	0,00	0,00	0,00	0,00	0,00	0,00
4.6.96.99.00	A classificar	0,00	0,00	0,00	0,00	0,00	0,00	
		0,00	0,00	0,00	0,00	0,00	0,00	
		0,00	0,00	0,00	0,00	0,00	0,00	0,00
4.6.99.00.00	A Definir	0,00	0,00	0,00	0,00	0,00	0,00	
		0,00	0,00	0,00	0,00	0,00	0,00	
		0,00	0,00	0,00	0,00	0,00	0,00	0,00

Albinoaf

MUNICÍPIO DE DESTERRO DO MELO - MG
 Lei Municipal nº 18/06/2019
 Pag. 495
 10393096601

Despesa Realizada no Exercício de 2019

Código	Descrição	1º Bimestre	2º Bimestre	3º Bimestre	4º Bimestre	5º Bimestre	6º Bimestre	No Exercício
		Janeiro Fevereiro	Março Abril	Maió Junho	Julho Agosto	Setembro Outubro	Novembro Dezembro	
4.6.99.99.00	A Classificar	0,00	0,00	0,00	0,00	0,00	0,00	0,00
		0,00	0,00	0,00	0,00	0,00	0,00	
		0,00	0,00	0,00	0,00	0,00	0,00	
9.0.00.00.00	Reserva Contingência ou Reserva do RPPS	0,00	0,00	0,00	0,00	0,00	0,00	0,00
		0,00	0,00	0,00	0,00	0,00	0,00	
		0,00	0,00	0,00	0,00	0,00	0,00	
9.9.00.00.00	Reserva Contingência ou Reserva do RPPS	0,00	0,00	0,00	0,00	0,00	0,00	0,00
		0,00	0,00	0,00	0,00	0,00	0,00	
		0,00	0,00	0,00	0,00	0,00	0,00	
9.9.99.00.00	Reserva Contingência ou Reserva do RPPS	0,00	0,00	0,00	0,00	0,00	0,00	0,00
		0,00	0,00	0,00	0,00	0,00	0,00	
		0,00	0,00	0,00	0,00	0,00	0,00	
9.9.99.99.00	Reserva Contingência ou Reserva do RPPS	0,00	0,00	0,00	0,00	0,00	0,00	0,00
		0,00	0,00	0,00	0,00	0,00	0,00	
		0,00	0,00	0,00	0,00	0,00	0,00	
9.9.99.99.99	Reserva Contingência ou Reserva do RPPS	0,00	0,00	0,00	0,00	0,00	0,00	0,00
		0,00	0,00	0,00	0,00	0,00	0,00	
		0,00	0,00	0,00	0,00	0,00	0,00	
Totalizações Mensais:		2.619.716,09	694.241,54	1.162.404,09	1.196.606,84	1.196.606,84	1.196.606,84	Total Geral
Total Bimestral		1.560.841,09	1.129.864,09	1.196.606,84	1.196.606,84	1.196.606,84	1.196.607,06	
Total Bimestral		4.180.557,18	1.824.105,63	2.359.010,93	2.393.213,68	2.393.213,68	2.393.213,90	

MUNICÍPIO DE DESTERRO DO MELO - MG
 Lei Sancionada: _____ Pág. 496
 Publicada em: 18 06 2019
 USBA
 CNPJ: 10393096661

Albina



Correção da execução da despesa do exercício de 2018 para a projeção de 2019

Código	Descrição	Abr/2018	Mai/2018	Jun/2018	Jul/2018	Ago/2018	Set/2018	Out/2018	Nov/2018	Dez/2018	Jan/2019	Fev/2019	Mar/2019	% Adeq.	Total
3.0.00.00.00	Despesas Correntes	1.004.260,66	969.554,92	846.022,93	1.045.623,34	1.109.651,41	878.292,18	849.563,82	653.673,67	1.047.927,96	2.607.486,63	1.557.829,09	658.659,06		13.228.545,67
3.1.00.00.00	Pessoal e Encargos Sociais	754.860,13	575.384,26	592.947,76	595.274,34	607.593,31	574.986,15	573.601,52	568.781,50	1.030.993,89	552.080,61	549.084,69	513.638,37		7.489.226,51
3.1.71.00.00	Transf. Consórcios Públicos Med. Cont. Rat	0,00	0,00	0,00	0,00	0,00	0,00	0,00	0,00	-0,11	21.460,16	0,00	0,00		21.460,05
3.1.71.70.00	Rateio pela Particip. Consórcio Público	0,00	0,00	0,00	0,00	0,00	0,00	0,00	0,00	-0,11	21.460,16	0,00	0,00		21.460,05
3.1.90.00.00	Aplicações Diretas	754.860,13	575.384,26	592.947,76	595.274,34	607.593,31	574.986,15	573.601,52	568.781,50	1.030.994,01	530.620,45	549.084,69	513.638,37		7.467.766,47
3.1.90.01.00	Aposentadorias RPPS, Res. Rem. e Reforma	10.067,53	10.094,90	10.776,53	10.743,23	10.710,03	10.676,93	10.643,94	10.611,05	21.147,16	10.383,00	10.383,00	10.383,00		136.620,30
3.1.90.04.00	Contratação por Tempo Determinado	279.070,27	63.421,77	70.806,53	71.426,43	79.092,56	78.687,81	78.139,86	73.987,56	143.305,59	61.107,10	68.138,99	71.369,64		1.138.554,11
3.1.90.11.00	Vencimentos e Vant. Fixas- Pessoal Civil	356.251,03	405.325,87	411.538,66	413.096,59	416.280,77	387.513,38	386.876,25	391.263,48	702.982,18	373.237,81	380.244,23	354.522,97		4.979.133,24
3.1.90.13.00	Obrigações Patronais	109.471,30	96.541,72	99.826,03	100.008,09	101.509,94	98.108,02	97.941,46	92.919,41	163.559,08	85.892,54	90.318,47	77.362,76		1.213.458,82
3.2.00.00.00	Juros e Encargos da Dívida	0,00	0,00	0,00	0,00	0,00	0,00	0,00	0,00	0,00	833,33	833,33	833,33		2.499,99
3.2.90.00.00	Aplicações Diretas	0,00	0,00	0,00	0,00	0,00	0,00	0,00	0,00	0,00	833,33	833,33	833,33		2.499,99
3.2.90.22.00	Outros Encargos S. Dívida Por Contrato	0,00	0,00	0,00	0,00	0,00	0,00	0,00	0,00	0,00	833,33	833,33	833,33		2.499,99
3.3.00.00.00	Outras Despesas Correntes	249.400,53	394.170,67	253.075,17	450.349,00	502.058,11	303.306,03	275.962,30	84.892,17	16.934,07	2.054.572,69	1.007.911,07	144.187,36		5.736.819,16
3.3.50.00.00	Transf. Instit. Privadas S/Finis Lucrativos	0,00	0,00	0,00	0,00	0,00	0,00	0,00	0,00	-4.945,67	76.000,00	14.400,00	0,00		85.454,33
3.3.50.41.00	Contribuições	0,00	0,00	0,00	0,00	0,00	0,00	0,00	0,00	769,16	76.000,00	0,00	0,00		76.769,16
3.3.50.43.00	Subvenções Sociais	0,00	0,00	0,00	0,00	0,00	0,00	0,00	0,00	-5.714,83	0,00	14.400,00	0,00		8.685,17
3.3.71.00.00	Transf. a Consórcios Públicos	0,00	0,00	0,00	0,00	0,00	0,00	27.084,81	0,00	0,00	250.855,51	0,00	0,00		277.940,32
3.3.71.70.00	Rateio pela Particip. Consórcio Público	0,00	0,00	0,00	0,00	0,00	0,00	27.084,81	0,00	0,00	250.855,51	0,00	0,00		277.940,32
3.3.90.00.00	Aplicações Diretas	249.400,53	394.170,67	253.075,17	450.349,00	502.058,11	303.306,03	248.877,49	84.892,17	21.879,73	1.727.717,18	993.511,07	144.187,36		5.373.424,50
3.3.90.14.00	Diárias - Pessoal Civil	8.743,90	3.765,20	7.412,93	1.769,68	5.423,08	4.925,99	3.890,35	3.946,08	2.836,63	3.148,67	4.086,36	1.534,00		51.482,87
3.3.90.18.00	Auxílio Financeiro a Estudantes	0,00	0,00	0,00	0,00	0,00	0,00	0,00	0,00	0,00	0,00	0,00	0,00		0,00
3.3.90.30.00	Material de Consumo	49.428,27	177.818,84	166.445,17	73.940,73	39.015,52	191.316,04	86.621,03	33.103,49	-75.982,54	260.100,04	224.615,48	77.942,21	5,000	1.304.364,27
3.3.90.32.00	Material, Bem ou Serviço p/Dist. Gratuita	30.557,20	80.217,56	36.540,37	10.457,97	17.189,78	20.538,36	35.728,63	27.654,30	37.362,57	70.078,82	30.530,26	8.445,26		405.301,07
3.3.90.33.00	Passagens e Despesas com Locomoção	4.656,22	1.269,42	2.616,90	1.668,45	3.764,63	3.771,23	5.188,57	3.667,51	3.072,71	1.214,48	4.349,15	1.164,61		36.403,88
3.3.90.35.00	Serviços de Consultoria	0,00	0,00	0,00	0,00	34.716,13	0,00	0,00	4.169,12	-16.754,84	210.000,00	0,00	0,00		232.130,41
3.3.90.36.00	Outros Serviços Terceiros- Pessoa Física	5.099,74	637,09	8.078,75	4.272,22	34.668,79	0,00	585,49	0,00	477,97	0,00	11.976,00	1.600,00		67.396,04
3.3.90.39.00	Outros Serv. Terceiros - Pessoa Jurídica	128.547,94	130.462,56	31.981,06	136.634,30	367.280,18	82.754,40	101.180,74	12.351,68	59.168,38	818.860,10	717.953,82	53.501,28		2.640.676,43
3.3.90.40.00	Serv. de TI e Comunicação - PJ	0,00	0,00	0,00	0,00	0,00	0,00	0,00	0,00	0,00	78.540,00	0,00	0,00		78.540,00
3.3.90.41.00	Contribuições	0,00	0,00	0,00	0,00	0,00	0,00	0,00	0,00	194,30	18.780,00	0,00	0,00		18.974,30
3.3.90.47.00	Obrigações Tributárias e	0,00	0,00	0,00	0,00	0,00	0,00	15.682,68	0,00	11.504,56	151.000,00	0,00	0,00		178.187,24

Handwritten signature

Lei Suplementar
Prestação em
18/06/2019
498



Correção da execução da despesa do exercício de 2018 para a projeção de 2019

Código	Descrição	Abri/2018	Mai/2018	Jun/2018	Jul/2018	Ago/2018	Set/2018	Out/2018	Nov/2018	Dez/2018	Jan/2019	Fev/2019	Mar/2019	% Adeq.	Total
Contributivas															
3.3.90.91.00	Sentenças Judiciais	22.367,27	0,00	0,00	221.605,65	0,00	0,00	0,00	0,00	0,00	108.384,48	0,00	0,00		352.357,40
3.3.90.92.00	Despesas de Exercícios Anteriores	0,00	0,00	0,00	0,00	0,00	0,00	0,00	0,00	0,00	0,00	0,00	0,00		0,00
3.3.90.93.00	Indenizações e Restituições	0,00	0,00	0,00	0,00	0,00	0,00	0,00	0,00	0,00	7.610,59	0,00	0,00		7.610,59
4.0.00.00.00	Despesas de Capital	181.980,96	28.029,47	76.061,55	6.228,17	86.065,39	0,00	43.299,93	161.461,21	581.304,86	12.229,46	3.012,00	35.582,48		1.215.255,49
4.4.00.00.00	Investimentos	181.980,96	28.029,47	76.061,55	6.228,17	86.065,39	0,00	43.299,93	161.461,21	580.265,80	2.229,46	3.012,00	35.582,48		1.204.216,43
4.4.71.00.00	Transf. a Consórcios Públicos	0,00	0,00	0,00	0,00	0,00	0,00	0,00	0,00	0,20	2.229,46	0,00	0,00		2.229,66
4.4.71.70.00	Rateio pela Particip. Consórcio Público	0,00	0,00	0,00	0,00	0,00	0,00	0,00	0,00	0,20	2.229,46	0,00	0,00		2.229,66
4.4.90.00.00	Aplicações Diretas	181.980,96	28.029,47	76.061,55	6.228,17	86.065,39	0,00	43.299,93	161.461,21	580.265,60	0,00	3.012,00	35.582,48		1.201.986,77
4.4.90.30.00	Material de Consumo	0,00	0,00	0,00	0,00	0,00	0,00	0,00	3.503,05	0,00	0,00	0,00	0,00		3.503,05
4.4.90.51.00	Obras e Instalações	4.640,47	4.333,03	9.082,68	0,00	0,00	0,00	22.356,83	130.037,53	337.503,78	0,00	0,00	31.182,48		539.136,81
4.4.90.52.00	Equipamento e Material Permanente	177.340,48	23.696,44	66.978,87	6.228,17	86.065,39	0,00	20.943,10	27.920,62	242.761,82	0,00	3.012,00	4.400,00		659.346,90
4.5.00.00.00	Amortização da Dívida	0,00	0,00	0,00	0,00	0,00	0,00	0,00	0,00	1.039,06	10.000,00	0,00	0,00		11.039,06
4.6.90.00.00	Aplicações Diretas	0,00	0,00	0,00	0,00	0,00	0,00	0,00	0,00	1.039,06	10.000,00	0,00	0,00		11.039,06
4.6.90.71.00	Principal da Dívida Contratual Resgatado	0,00	0,00	0,00	0,00	0,00	0,00	0,00	0,00	1.039,06	10.000,00	0,00	0,00		11.039,06
Totalizações Mensais:		1.186.241,61	997.584,40	922.084,48	1.051.851,51	1.195.716,80	878.292,18	892.863,75	815.134,88	1.629.232,82	2.619.716,09	1.560.841,09	694.241,54		14.443.801,1

MUNICÍPIO DE DESTERRO DO MARANHÃO

Lei Sanctionada 498

Publicada em 18 06 2019

[Assinatura]

CUCPP 1039309666J

[Assinatura]



Projeção da Despesa para os Próximos Exercícios

Código	Descrição	2019	2020	2021	2022
3.0.00.00.00	Despesas Correntes				
3.1.00.00.00	Pessoal e Encargos Sociais	4.816.495,34	5.066.953,10	5.320.300,76	5.586.315,79
3.1.71.00.00	Transf. Consórcios Públicos Med.Cont.Rat	1.614.803,56	1.698.773,34	1.783.712,01	1.872.897,61
3.1.71.70.00	Rateio pela Particip. Consórcio Público	21.460,05	22.575,97	23.704,77	24.890,00
3.1.90.00.00	Aplicações Diretas	21.460,05	22.575,97	23.704,77	24.890,00
3.1.90.01.00	Aposentadorias RPPS, Res.Rem. e Reforma	1.593.343,51	1.676.197,37	1.760.007,24	1.848.007,60
3.1.90.04.00	Contratação por Tempo Determinado	31.149,00	32.768,75	34.407,19	36.127,54
3.1.90.11.00	Vencimentos e Vant. Fixas- Pessoal Civil	200.615,73	211.047,75	221.600,14	232.680,14
3.1.90.13.00	Obrigações Patronais	1.108.005,01	1.165.621,27	1.223.902,33	1.285.097,45
3.2.00.00.00	Juros e Encargos da Dívida	253.573,77	266.759,61	280.097,59	294.102,47
3.2.90.00.00	Aplicações Diretas	2.499,99	2.629,99	2.761,49	2.899,56
3.2.90.22.00	Outros Encargos S. Dívida Por Contrato	2.499,99	2.629,99	2.761,49	2.899,56
3.3.00.00.00	Outras Despesas Correntes	2.499,99	2.629,99	2.761,49	2.899,56
3.3.50.00.00	Transf.Instit.Privadas S/Fins Lucrativos	3.199.191,80	3.365.549,77	3.533.827,26	3.710.518,62
3.3.50.41.00	Contribuições	28.454,32	29.933,95	31.430,65	33.002,18
3.3.50.43.00	Subvenções Sociais	19.769,15	20.797,15	21.837,01	22.928,86
3.3.71.00.00	Transf. a Consórcios Públicos	8.685,17	9.136,80	9.593,64	10.073,32
3.3.71.70.00	Rateio pela Particip. Consórcio Público	277.940,32	292.393,22	307.012,88	322.363,53
3.3.90.00.00	Aplicações Diretas	277.940,32	292.393,22	307.012,88	322.363,53
3.3.90.14.00	Diárias - Pessoal Civil	2.892.797,15	3.043.222,60	3.195.383,73	3.355.152,92
3.3.90.18.00	Diárias - Pessoal Civil	8.769,03	9.225,02	9.686,27	10.170,58
3.3.90.18.00	Auxílio Financeiro a Estudantes	0,00	0,00	0,00	0,00
3.3.90.30.00	Material de Consumo	562.657,73	591.915,93	621.511,73	652.587,31
3.3.90.32.00	Material, Bem ou Serviço p/Dist.Gratis	109.054,34	114.725,17	120.461,42	126.484,50
3.3.90.33.00	Passagens e Despesas com Locomoção	6.728,24	7.078,11	7.432,01	7.803,61
3.3.90.35.00	Serviços de Consultoria	210.000,00	220.920,00	231.966,00	243.564,30
3.3.90.36.00	Outros Serviços Terceiros- Pessoa Física	13.576,00	14.281,95	14.996,05	15.745,85
3.3.90.39.00	Outros Serv. Terceiros - Pessoa Jurídica	1.590.315,20	1.673.011,59	1.756.662,17	1.844.495,28
3.3.90.40.00	Serv. de TI e Comunicação - PJ	78.540,00	82.624,08	86.755,28	91.093,05

Alkmarauf

MUNICÍPIO DE DESTERRO DO MELO - MG
Lei Sancionada
Publicada em 18/06/2019
Pag. 498



Projeção da Despesa para os Próximos Exercícios

3.3.90.41.00	Contribuições	18.974,30	19.960,97	20.959,02	22.006,97
3.3.90.47.00	Obrigações Tributárias e Contributivas	178.187,24	187.452,97	196.825,62	206.666,90

MUNICÍPIO DE DESTERRO DO MELO - MG
 Lei Sancionada Pag: 500
 Publicada em: 18 / 06 / 2019
 [Assinatura]
 SECRETÁRIO RESPONSÁVEL
 CUCPF: 10393096661

[Assinatura]



Projeção da Despesa para os Próximos Exercícios

Código	Descrição	2019	2020	2021	2022
3.3.90.91.00	Sentenças Judiciais	108.384,48	114.020,47	119.721,50	125.707,57
3.3.90.92.00	Despesas de Exercícios Anteriores	0,00	0,00	0,00	0,00
3.3.90.93.00	Indenizações e Restituições	7.610,59	8.006,34	8.406,66	8.826,99
4.0.00.00.00	Despesas de Capital	54.327,19	57.152,21	60.009,82	63.010,31
4.4.00.00.00	Investimentos	44.327,19	46.632,21	48.963,82	51.412,01
4.4.71.00.00	Transf. a Consórcios Públicos	2.229,66	2.345,60	2.462,88	2.586,02
4.4.71.70.00	Rateio pela Particp. Consórcio Público	2.229,66	2.345,60	2.462,88	2.586,02
4.4.90.00.00	Aplicações Diretas	42.097,53	44.286,61	46.500,94	48.825,98
4.4.90.30.00	Material de Consumo	3.503,05	3.685,21	3.869,47	4.062,95
4.4.90.51.00	Obras e Instalações	31.182,48	32.803,97	34.444,17	36.166,38
4.4.90.52.00	Equipamento e Material Permanente	7.412,00	7.797,42	8.187,30	8.596,66
4.6.00.00.00	Amortização da Dívida	10.000,00	10.520,00	11.046,00	11.598,30
4.6.90.00.00	Aplicações Diretas	10.000,00	10.520,00	11.046,00	11.598,30
4.6.90.71.00	Principal da Dívida Contratual Resgatado	10.000,00	10.520,00	11.046,00	11.598,30
Totais		4.870.822,54	5.124.105,31	5.380.310,57	5.649.326,10

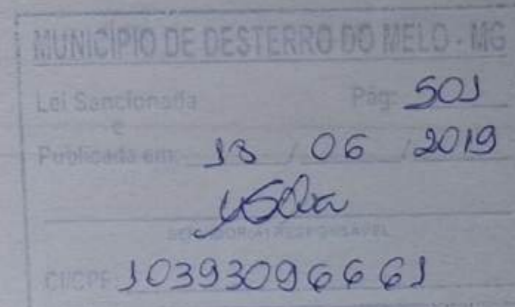

Handwritten signature



Especificação	R\$ Unidade						
	2017 (b)	2018 (c)		2019 (d)	2020 (e)	2021 (f)	2022 (g)
		Previsto (cp)	Realizado (cr)				
Dívida Fiscal Líquida 2016 (a)	80.101,59						
Dívida Consolidada (I)	30.886,53	72.000,00	1.025,66	0,00	0,00	0,00	0,00
Deduções (II)	2.700.705,71	4.172.249,25	3.626.511,91	3.767.583,22	3.861.772,79	3.958.317,11	4.057.275,04
Ativos Disponíveis	2.718.074,67	1.330.606,00	3.543.250,48	3.681.082,92	3.773.109,99	3.867.437,74	3.964.123,68
Haveres Financeiros	214.196,88	3.162.895,31	210.619,83	218.812,94	224.283,26	229.890,34	235.637,60
(+) Restos a Pagar Processados	231.565,84	321.252,06	127.358,40	132.312,64	135.620,46	139.010,97	142.486,24
Dívida Consolidada Líquida (III) = (I)	-2.669.819,18	-4.100.249,25	-3.625.486,25	-3.767.583,22	-3.861.772,79	-3.958.317,11	-4.057.275,04
Receitas de Privatizações (IV)	0,00	0,00	0,00	0,00	0,00	0,00	0,00
Passivos Reconhecidos (V)	0,00	0,00	0,00	0,00	0,00	0,00	0,00
Dívida Fiscal Líquida (III + IV - V)	-2.669.819,18	-4.100.249,25	-3.625.486,25	-3.767.583,22	-3.861.772,79	-3.958.317,11	-4.057.275,04
	(b - a)	(c - b)	(c - b)	(d - c)	(e - d)	(f - e)	(g - f)
Resultado Nomial	-2.749.920,77	1.430.430,07	-955.667,07	-142.096,97	-94.189,57	-96.544,32	-98.957,93
			Inflação	3,89	2,50	2,50	2,50

Metodologia de Cálculo:

Handwritten signature

MUNICÍPIO DE DESTERRO DO MEL - NG
Lei Sancionada Pag. 502
Publicada em: 30/06/2019
Handwritten signature
SERVIDOR RESPONSÁVEL
CICPP: 10393096661

AMF - Demonstrativo II (LRF, art 4º, §2º, inciso I)

R\$ 1,00

Especificação	Metas Previstas			Metas Realizadas			Variação	
	2018 (a)	% PIB	% RCL	2018 (b)	% PIB	% RCL	Valor (c) = (b - a)	% (c / a) x 100
Receita Total	15.889.666,84	0,000	98,87	13.874.075,90	0,000	105,27	-2.015.590,94	-12,68
Receitas Primárias (I)	12.398.266,84	0,000	77,15	13.776.891,87	0,000	104,53	1.378.625,03	11,11
Despesa Total	15.889.666,79	0,000	98,87	13.606.836,59	0,000	103,24	-2.282.830,20	-14,36
Despesas Primárias (II)	15.809.666,79	0,000	98,38	13.575.105,94	0,000	103,00	-2.234.560,85	-14,13
Resultado Primário (III) = (I - II)	-3.411.399,95	0,000	-21,22	201.785,93	0,000	1,53	3.613.185,88	-105,92
Resultado Nominal	-6.850.170,02	0,000	-42,62	-955.667,07	0,000	-7,25	-7.805.837,09	0,00
Dívida Pública Consolidada	72.000,00	0,000	0,44	1.025,66	0,000	0,00	-70.974,34	-98,57
Dívida Consolidada Líquida	-4.100.249,25	0,000	-25,51	-3.625.486,25	0,000	-27,51	0,00	0,00

*Valores do PIB no exercício de 2018

Previsão	Realizado
6.970.000.000.000,00	6.800.000.000.000,00

*Fonte: 68000000000000

MUNICÍPIO DE BETERRO DO NELO - MG
 Lei Sancionada _____ Pág. 503
 Publicada em 18/06/2019

 C/CPF 10393096661

Albamaraf



AMF - Demonstrativo II (LRF, art 4º, §2º, inciso I)

R\$ 1,00

Especificação	Metas Previstas			Metas Realizadas			Variação	
	2018 (a)	% PIB	% RCL	2018 (b)	% PIB	% RCL	Valor (c) = (b - a)	% (c / a) x 100
Receita Total	15.889.666,84	0,000	98,87	13.874.075,90	0,000	105,27	-2.015.590,94	-12,68
Receitas Primárias (I)	12.398.266,84	0,000	77,15	13.776.891,87	0,000	104,53	1.378.625,03	11,11
Despesa Total	15.889.666,79	0,000	98,87	13.606.836,59	0,000	103,24	-2.282.830,20	-14,36
Despesas Primárias (II)	15.809.666,79	0,000	98,38	13.575.105,94	0,000	103,00	-2.234.560,85	-14,13
Resultado Primário (III) = (I - II)	-3.411.399,95	0,000	-21,22	201.785,93	0,000	1,53	3.613.185,88	-105,92
Resultado Nominal	-6.850.170,02	0,000	-42,62	-955.667,07	0,000	-7,25	-7.805.837,09	0,00
Dívida Pública Consolidada	72.000,00	0,000	0,44	1.025,66	0,000	0,00	-70.974,34	-98,57
Dívida Consolidada Líquida	-4.100.249,25	0,000	-25,51	-3.625.486,25	0,000	-27,51	0,00	0,00

*Valores do PIB no exercício de 2018

	Previsão	Realizado
	6.970.000.000.000,00	6.800.000.000.000,00

*Fonte: 68000000000000

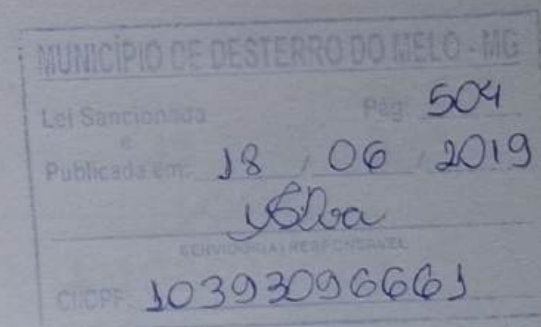

Handwritten signature in blue ink.



Patrimônio Líquido	2018	%	2017	%	2016	%
Patrimônio / Capital	16.321.490,23	100,000	12.631.658,02	100,000	11.694.510,73	100,000
Reserva	0,00	0,00	0,00	0,00	0,00	0,00
Resultado Acumulado	0,00	0,00	0,00	0,00	0,00	0,00
Total	16.321.490,23	100,000	12.631.658,02	100,000	11.694.510,73	100,000

REGIME PREVIDENCIÁRIO

Patrimônio Líquido	2018	%	2017	%	2016	%
Patrimônio	0,00	0,00	0,00	0,00	0,00	0,00
Reserva	0,00	0,00	0,00	0,00	0,00	0,00
Lucro ao Prejuízos Acumulados	0,00	0,00	0,00	0,00	0,00	0,00
Total	0,00	0,000	0,00	0,000	0,00	0,000

MUNICÍPIO DE DESTERRO DO MELO - MG

Lei Sancionada _____ Pág. 505

Publicada em 18 / 06 / 2019

Ylva

CICPP: 10393096661

Alkmara

UF: MINAS GERAIS
MUNICÍPIO: DESTERRO DO MELO
ENTIDADE: CONSOLIDADA

MUNICÍPIO DE DESTERRO DO MELO
LEI DE DIRETRIZES ORÇAMENTÁRIAS
ANEXO DE METAS FISCAIS
ORIGEM E APLICAÇÃO DOS RECURSOS OBTIDOS COM A ALIENAÇÃO DE ATIVOS
Exercício 2020

AMF - Demonstrativo V (LRF, art. 4º, § 2º, inciso III)

R\$ 1,00

Receitas Realizadas

Receita de Capital - Alienação de Ativos (I)	2018 (a)	2017 (b)	2016 (c)
Alienação de Ativos	300,00	0,00	7.353,93
Alienação de Bens Móveis	200,00	0,00	7.353,93
Alienação de Bens Imóveis	100,00	0,00	0,00
Rendimento de Aplicação	0,00	3.753,95	0,00
Total (I)	300,00	3.753,95	7.353,93
Saldo Financeiro de Exercícios Anteriores somados ao Total (I)	92.812,62	92.512,62	88.758,67

Despesas Executadas

APLICAÇÃO DOS RECURSOS DA ALIENAÇÃO DE ATIVOS (II)	2018 (d)	2017 (e)	2016 (f)
Despesa de Capital	0,00	89.661,68	0,00
Investimentos	0,00	89.661,68	0,00
Inversões Financeiras	0,00	0,00	0,00
Amortização da Dívida	0,00	0,00	0,00
Despesa Correntes dos Regimes Previdenciários	0,00	0,00	0,00
Regime Geral de Previdência Social	0,00	0,00	0,00
Regime Próprio de Previdência dos Servidores	0,00	0,00	0,00
Total (II)	0,00	89.661,68	0,00
Saldo Financeiro (III) = (I - II)	3.150,94	2.850,94	88.758,67

MUNICÍPIO DE DESTERRO DO MELO - MG
Lei Sancionada Pág. 506
Publicada em: 18/06/2019
SERVIDOR RESPONSÁVEL
CNPJ: 10393096663

UF: MINAS GERAIS
MUNICÍPIO: DESTERRO DO MELO
ENTIDADE: CONSOLIDADA

MUNICÍPIO DE DESTERRO DO MELO
LEI DE DIRETRIZES ORÇAMENTÁRIAS
ANEXO DE METAS FISCAIS
MARGEM DE EXPANSÃO DAS DESPESAS OBRIGATÓRIAS DE CARÁTER CONTINUADO
EXERCÍCIO DE 2020

Tabela 9(LRF, art. 4º, §2º, Inciso V)

R\$ unidade

Eventos	Valor Previsto para: 2020
Aumento Permanente da Receita	0,00
(-)Transferências Constitucionais	291.017,51
(-)Transferências ao FUNDEB	180.171,24
Saldo Final do Aumento Permanente de Receita (I)	-471.188,75
Redução Permanente de Despesa (II)	1.118.703,05
Margem Bruta (III) = (I+II)	647.514,30
Saldo Utilizado da Margem Bruta (IV)	17.853,79
Impacto de Novas DOCC	17.853,79
Margem Líquida de Expansão de DOCC (V) = (III-IV)	629.660,51

MUNICÍPIO DE DESTERRO DO MELO
Lei Sancionada _____ Pág. 509
Publicada em: 18 / 06 / 2019

SERVIDOR RESPONSÁVEL
CICPF: 10393096661

UF: MINAS GERAIS
MUNICÍPIO: DESTERRO DO MELO
ENTIDADE: CONSOLIDADA

MUNICÍPIO DE DESTERRO DO MELO
LEI DE DIRETRIZES ORÇAMENTÁRIAS
ANEXO DE METAS FISCAIS
ADENDO AO ANEXO I E DEMONSTRATIVO VIII - DOCC
Exercício 2020

DESCRIÇÃO
QUANTIDADE DE VAGAS

Vagas Existentes (A)		Vagas Criadas (B)	
Quantidade:	078	Quantidade:	000
Vencimento:	145.976,97	Vencimento:	0,00
Vagas Extintas (C)		Total (A + B - C)	
Quantidade:	000	Quantidade:	078
Vencimento:	0,00	Vencimento:	145.976,97

DECLARAÇÃO: O MUNICÍPIO NÃO TEM CONDIÇÕES DE PREENCHER ESTAS VAGAS POR FALTA DE ARRECADAÇÃO DE RECEITA PRÓPRIA LÍQUIDA.

TOTAIS			
Valores Existentes	Valores Criados	Valores Extintos	Saldo Final
145.976,97	0,00	0,00	145.976,97

MUNICÍPIO DE DESTERRO DO MELO - MG
Lei Sancionada _____ Pag: 508
Publicada em: 28 / 06 / 2019
SERVIDOR RESPONSÁVEL
CICPE 10392096661



AMF - Demonstrativo VII (LRF, art. 4º, § 2º, inciso V)

R\$ 1,00

Tributos	Modalidade	Setores / Programas / Beneficiários	Renúncia de Receita Prevista			Compensação
			2020	2021	2022	
FUNDEB, ICMS, TRANSPORTE ESCOLAR, IPVA E PISO MINEIRO		NÃO HAVERÁ ANISTIA DE RECEITA SENDO QUE O ESTADO DE MINAS GERAIS TRANSFERIU A MENOR AS RECEITAS DE 2018 E VAI PARCELAR AS RECEITAS EM 2019 E 2020.	0,00	0,00	0,00	
TOTAL			0,00	0,00	0,00	

MUNICÍPIO DE DESTERRO DO MELO - MG
 Lei Sancionada: _____ Pag. 509
 Publicada em: 18 / 06 / 2019

 SERVIDOR RESPONSÁVEL
 CNCPF 10393096663